La Préhistoire

Le Néolithique

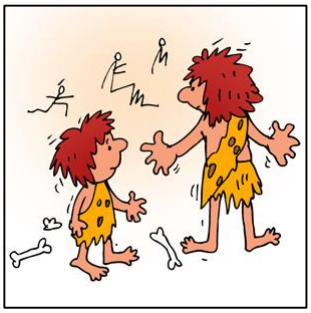

Le Néolithique, c'était il y a 10 000 ans.
Les hommes commencent à cultiver le sol (orge, blé) et à élever des animaux (mouton, chèvre, bœuf).
Ce sont les débuts de l'**élevage** et de l'**agriculture**.

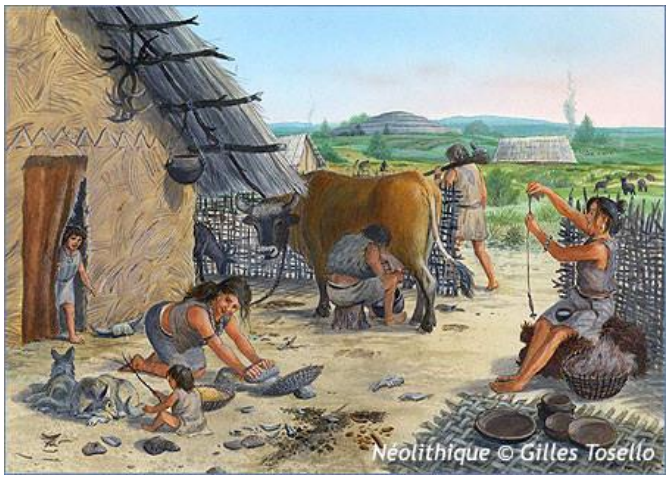

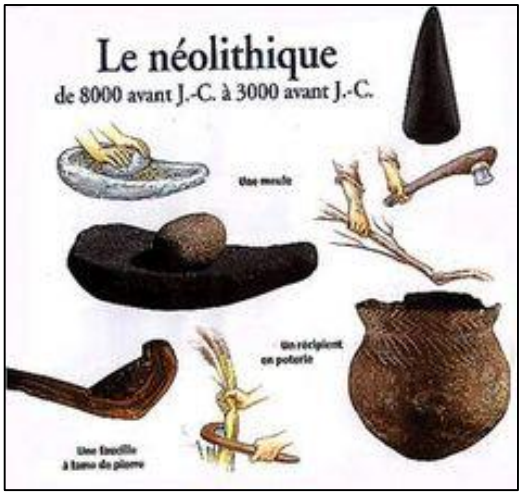

Il devient **sédentaire** et construit des **villages**.

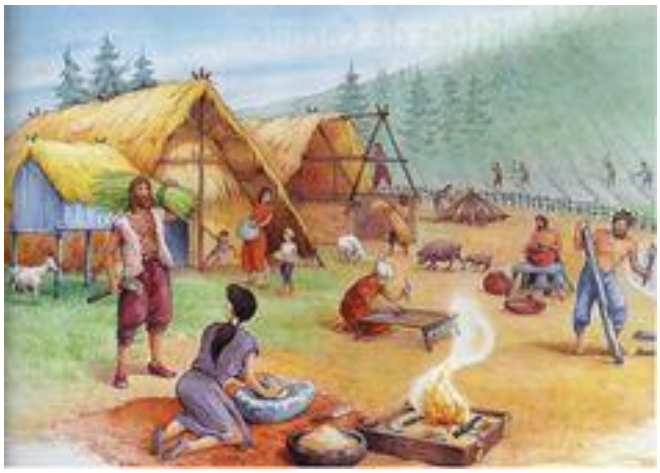

La Préhistoire

Le Néolithique

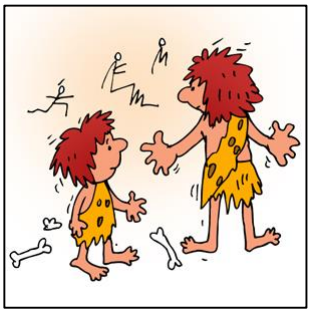

Les hommes du Néolithique ont découvert comment fabriquer des outils et des armes en **métal**.
Ces objets en métal vont remplacer ceux en pierre : ils sont plus résistants et peuvent se réparer.. Ils réalisent aussi des **poteries** pour conserver les récoltes.

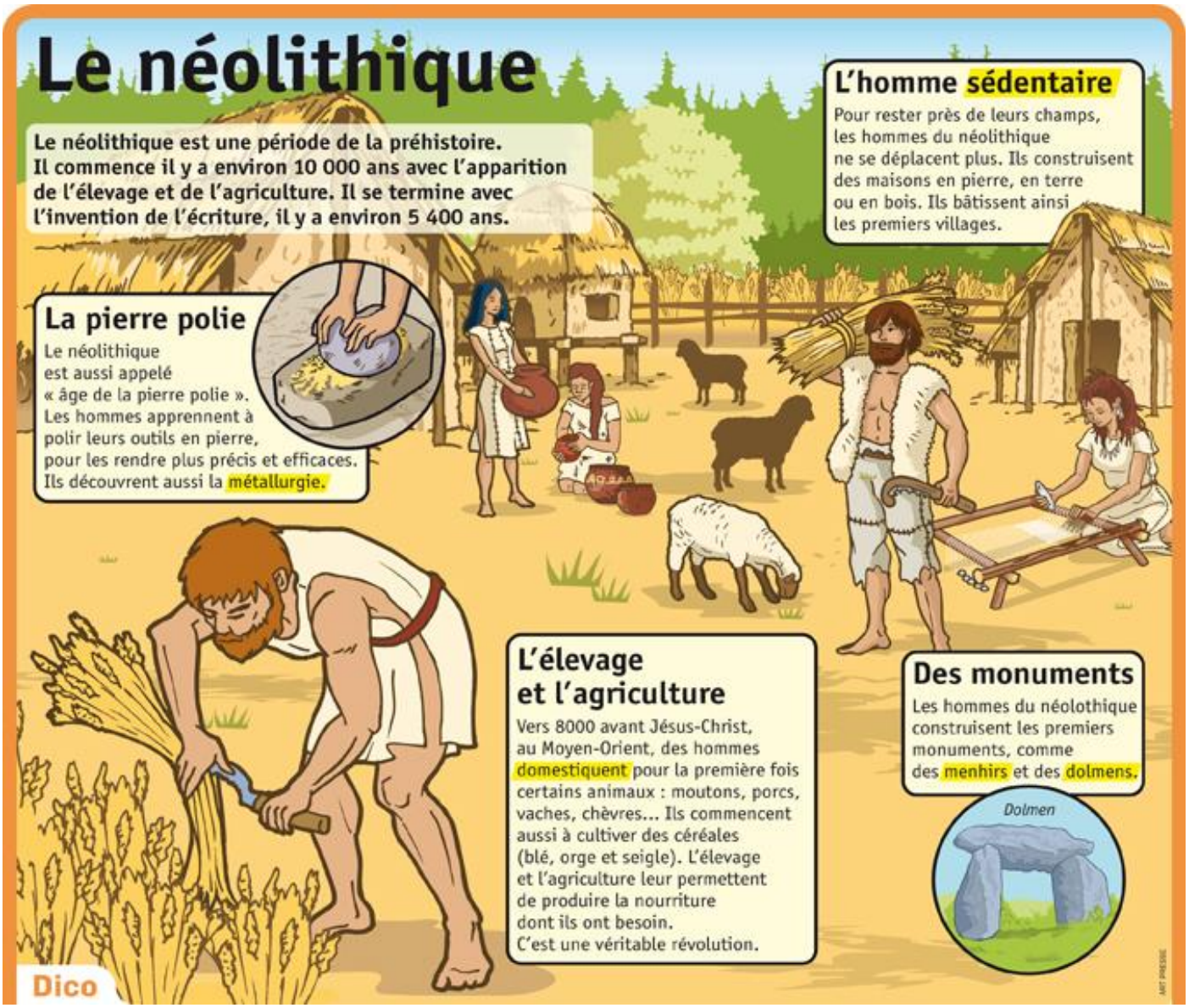

Métallurgie : fabrication d'objets en métal.
Sédentaire : qui vit tout le temps au même endroit.
Domestiquer : apprivoiser.
Menhir : grande pierre plantée dans le sol à la verticale.
Dolmen : grande pierre posée à l'horizontale sur d'autres pierres.