

L É C A M É R

D P R O F E S S E U R

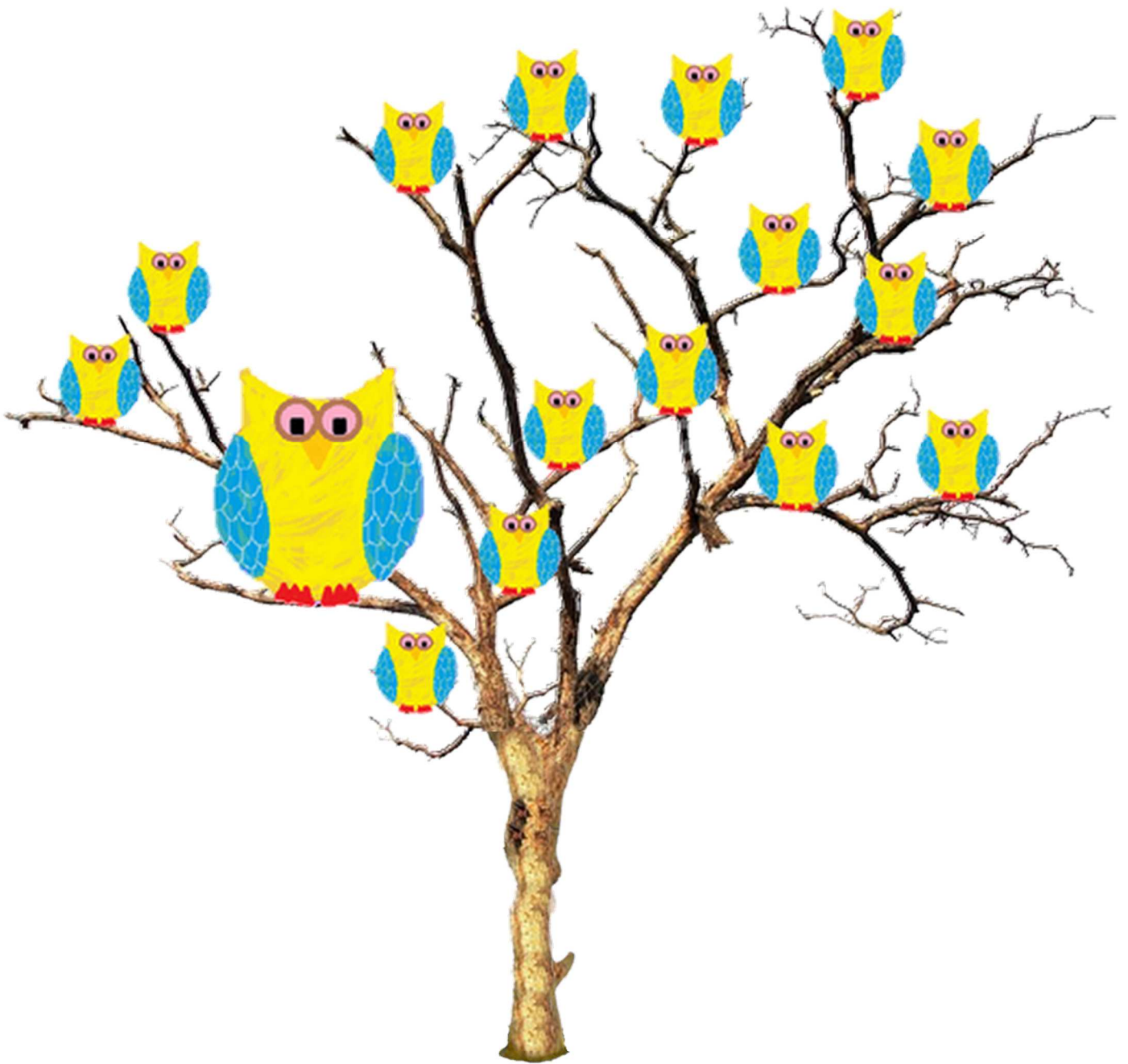

---

---





Collègues de l'école .....	page 3
Numéros utiles .....	pages 4-5
Horaires de l'école .....	page 6
Calendrier .....	page 7
Liste des élèves .....	page 8
Les anniversaires .....	page 9
Infos élèves .....	page 10
Élèves à besoins particuliers .....	page 11
Emploi du temps .....	pages 12-13
Fonctionnement .....	pages 14-15
Décloisonnement .....	page 16
Interventions régulières .....	page 17
Plannings .....	pages 18-19
APC .....	pages 20-25
Agenda des réunions .....	pages 26-27
Autres informations .....	pages 28-29



<i>CLASSE FONCTION</i>	<i>NOM PRÉNOM</i>	<i>NUMÉROS</i>	<i>MAILS</i>



**École**

\_\_\_\_\_

Tél : \_\_\_\_\_

Fax : \_\_\_\_\_

Mail : \_\_\_\_\_

**Mairie**

\_\_\_\_\_

Tél : \_\_\_\_\_

Fax : \_\_\_\_\_

Mail : \_\_\_\_\_

**DASEN de l**

\_\_\_\_\_

Tél : \_\_\_\_\_

Fax : \_\_\_\_\_

Mail : \_\_\_\_\_

**IEN d**

\_\_\_\_\_

Tél : \_\_\_\_\_

Fax : \_\_\_\_\_

Mail : \_\_\_\_\_

**CPC -**

\_\_\_\_\_

Tél : \_\_\_\_\_

Fax : \_\_\_\_\_

Mail : \_\_\_\_\_

**CPC EPS -**

\_\_\_\_\_

Tél : \_\_\_\_\_

Fax : \_\_\_\_\_

Mail : \_\_\_\_\_

**Animateur TICE -**

\_\_\_\_\_

Tél : \_\_\_\_\_

Fax : \_\_\_\_\_

Mail : \_\_\_\_\_

**Référent**

\_\_\_\_\_

Tél : \_\_\_\_\_

Fax : \_\_\_\_\_

Mail : \_\_\_\_\_

**Psychologue scolaire -**

\_\_\_\_\_

Tél : \_\_\_\_\_

Fax : \_\_\_\_\_

Mail : \_\_\_\_\_

**PMI**

**- Docteur**

\_\_\_\_\_

Tél : \_\_\_\_\_

Fax : \_\_\_\_\_

Mail : \_\_\_\_\_



\_\_\_\_\_  
\_\_\_\_\_  
\_\_\_\_\_  
Tél : \_\_\_\_\_  
Fax : \_\_\_\_\_  
Mail : \_\_\_\_\_

\_\_\_\_\_  
\_\_\_\_\_  
\_\_\_\_\_  
Tél : \_\_\_\_\_  
Fax : \_\_\_\_\_  
Mail : \_\_\_\_\_

\_\_\_\_\_  
\_\_\_\_\_  
\_\_\_\_\_  
Tél : \_\_\_\_\_  
Fax : \_\_\_\_\_  
Mail : \_\_\_\_\_

\_\_\_\_\_  
\_\_\_\_\_  
\_\_\_\_\_  
Tél : \_\_\_\_\_  
Fax : \_\_\_\_\_  
Mail : \_\_\_\_\_

\_\_\_\_\_  
\_\_\_\_\_  
\_\_\_\_\_  
Tél : \_\_\_\_\_  
Fax : \_\_\_\_\_  
Mail : \_\_\_\_\_

\_\_\_\_\_  
\_\_\_\_\_  
\_\_\_\_\_  
Tél : \_\_\_\_\_  
Fax : \_\_\_\_\_  
Mail : \_\_\_\_\_

\_\_\_\_\_  
\_\_\_\_\_  
\_\_\_\_\_  
Tél : \_\_\_\_\_  
Fax : \_\_\_\_\_  
Mail : \_\_\_\_\_

\_\_\_\_\_  
\_\_\_\_\_  
\_\_\_\_\_  
Tél : \_\_\_\_\_  
Fax : \_\_\_\_\_  
Mail : \_\_\_\_\_

\_\_\_\_\_  
\_\_\_\_\_  
\_\_\_\_\_  
Tél : \_\_\_\_\_  
Fax : \_\_\_\_\_  
Mail : \_\_\_\_\_

\_\_\_\_\_  
\_\_\_\_\_  
\_\_\_\_\_  
Tél : \_\_\_\_\_  
Fax : \_\_\_\_\_  
Mail : \_\_\_\_\_



## MATIN

## APRÈS-MIDI

*Ouverture du portail*

*Début de la classe*

*Fin de la classe*

### ACTIVITÉS PÉDAGOGIQUES COMPLÉMENTAIRES

---

---

---

---

### TEMPS D'ACTIVITÉS PÉRISCOLAIRES

---

---

---

---

## GARDERIE

*La municipalité propose un service de garderie aux horaires suivants :*

---

---

---

## RETARDS ET ABSENCES

*En cas de retard, l'enfant doit être accompagné jusqu'à sa classe. Les parents doivent remplir et signer un billet de retard. L'enseignant signe le talon.*

*En cas d'absence, les parents doivent appeler l'école le jour même et indiquer les motifs et la durée de l'absence. Le jour du retour, les parents donnent le billet d'absence rempli et signé.*



PÉRIODE 1 (35 jours)	1	Semaine du 01/09/2016 au 02/09/2016	2 jours (JV)
	2	Semaine du 05/09/2016 au 09/09/2016	4 jours 1/2 (LMMJV)
	3	Semaine du 12/09/2016 au 16/09/2016	4 jours 1/2 (LMMJV)
	4	Semaine du 19/09/2016 au 23/09/2016	4 jours 1/2 (LMMJV)
	5	Semaine du 26/09/2016 au 30/09/2016	4 jours 1/2 (LMMJV)
	6	Semaine du 03/10/2016 au 07/10/2016	4 jours 1/2 (LMMJV)
	7	Semaine du 10/10/2016 au 14/10/2016	4 jours 1/2 (LMMJV)
	8	Semaine du 17/10/2016 au 19/10/2016	2 jours 1/2 (LMM)
Vacances de la Toussaint du 20/10/2016 au 02/11/2016			
PÉRIODE 2 (31 jours)	9	Semaine du 03/11/2016 au 04/11/2016	2 jours (JV)
	10	Semaine du 07/11/2016 au 10/11/2016	3 jours 1/2 (LMMJ)
	11	Semaine du 14/11/2016 au 18/11/2016	4 jours 1/2 (LMMJV)
	12	Semaine du 21/11/2016 au 25/11/2016	4 jours 1/2 (LMMJV)
	13	Semaine du 28/11/2016 au 02/12/2016	4 jours 1/2 (LMMJV)
	14	Semaine du 05/12/2016 au 09/12/2016	4 jours 1/2 (LMMJV)
	15	Semaine du 12/12/2016 au 16/12/2016	4 jours 1/2 (LMMJV)
Vacances de Noël du 17/12/2016 au 02/01/2017			
PÉRIODE 3 (24 jours)	16	Semaine du 03/01/2017 au 06/01/2017	3 jours 1/2 (MMJV)
	17	Semaine du 09/01/2017 au 13/01/2017	4 jours 1/2 (LMMJV)
	18	Semaine du 16/01/2017 au 20/01/2017	4 jours 1/2 (LMMJV)
	19	Semaine du 23/01/2017 au 27/01/2017	4 jours 1/2 (LMMJV)
	20	Semaine du 30/01/2017 au 03/02/2017	4 jours 1/2 (LMMJV)
Vacances d'hiver du 04/02/2017 au 19/02/2017			
PÉRIODE 4 (30 jours)	21	Semaine du 20/02/2017 au 24/03/2017	4 jours 1/2 (LMMJV)
	22	Semaine du 27/02/2017 au 03/03/2017	4 jours 1/2 (LMMJV)
	23	Semaine du 06/03/2017 au 10/03/2017	4 jours 1/2 (LMMJV)
	24	Semaine du 13/03/2017 au 17/03/2017	4 jours 1/2 (LMMJV)
	25	Semaine du 20/03/2017 au 24/03/2017	4 jours 1/2 (LMMJV)
	26	Semaine du 27/03/2017 au 31/03/2017	4 jours 1/2 (LMMJV)
Vacances de printemps du 01/04/2017 au 17/04/2017			
PÉRIODE 5 (54 jours)	27	Semaine du 18/04/2017 au 21/04/2017	3 jours 1/2 (MMJV)
	28	Semaine du 24/04/2017 au 28/04/2017	4 jours 1/2 (LMMJV)
	29	Semaine du 02/05/2017 au 05/05/2017	3 jours 1/2 (MMJV)
	30	Semaine du 09/05/2017 au 12/05/2017	3 jours 1/2 (MMJV)
	31	Semaine du 15/05/2017 au 19/05/2017	4 jours 1/2 (LMMJV)
	32	Semaine du 22/05/2017 au 24/05/2017	2 jours 1/2 (LMM)
	33	Semaine du 29/05/2017 au 02/06/2017	4 jours 1/2 (LMMJV)
	34	Semaine du 06/06/2017 au 09/06/2017	3 jours 1/2 (MMJV)
	35	Semaine du 12/06/2017 au 16/06/2017	4 jours 1/2 (LMMJV)
	36	Semaine du 19/06/2017 au 23/06/2017	4 jours 1/2 (LMMJV)
	37	Semaine du 26/06/2017 au 30/06/2017	4 jours 1/2 (LMMJV)
	38	Semaine du 03/07/2017 au 07/07/2017	4 jours 1/2 (LMMJV)

# LISTE DES ÉLÈVES



NOM	PRÉNOM	DATE DE NAISSANCE	NIVEAU



# LES ANNIVERSAIRES



SEPTEMBRE

.....  
.....  
.....  
.....  
.....

OCTOBRE

.....  
.....  
.....  
.....  
.....

NOVEMBRE

.....  
.....  
.....  
.....  
.....

DÉCEMBRE

.....  
.....  
.....  
.....  
.....

JANVIER

.....  
.....  
.....  
.....  
.....

FÉVRIER

.....  
.....  
.....  
.....  
.....

MARS

.....  
.....  
.....  
.....  
.....

AVRIL

.....  
.....  
.....  
.....  
.....

MAI

.....  
.....  
.....  
.....  
.....

JUIN

.....  
.....  
.....  
.....  
.....

JUILLET

.....  
.....  
.....  
.....  
.....

AOÛT

.....  
.....  
.....  
.....  
.....





Programme Personnalisé de Réussite Educative - PPRE

---

---

---

---

---

---

Projet d'Accueil Individualisé - PAI

---

---

---

---

---

---

Projet Personnalisé de Scolarisation - PPS

---

---

---

---

---

---





LUNDI

MARDI

MERCREDI

JEUDI

VENDREDI



A series of horizontal lines for writing, consisting of 20 lines spaced evenly down the page.



A large writing area consisting of 20 horizontal lines, each with a dashed midline for letter height guidance.



PÉRIODE 1    PÉRIODE 2    PÉRIODE 3    PÉRIODE 4    PÉRIODE 5

L  
U  
N  
D  
I

M  
A  
R  
D  
I

M  
E  
R  
C  
R  
E  
D  
I

J  
E  
U  
D  
I

V  
E  
N  
D  
R  
E  
D  
I





Handwriting practice box with 10 horizontal lines.

Handwriting practice box with 10 horizontal lines.

Handwriting practice box with 10 horizontal lines.

Handwriting practice box with 10 horizontal lines.







Élèves :

Objectifs :

Élèves :

Objectifs :

Élèves :

Objectifs :



Élèves :

Objectifs :

Élèves :

Objectifs :

Élèves :

Objectifs :



Élèves :

Objectifs :

Élèves :

Objectifs :

Élèves :

Objectifs :



Élèves :

Objectifs :

Élèves :

Objectifs :

Élèves :

Objectifs :



Élèves :

Objectifs :

Élèves :

Objectifs :

Élèves :

Objectifs :



PÉRIODE 1

---

---

---

PÉRIODE 2

---

---

---

PÉRIODE 3

---

---

---

PÉRIODE 4

---

---

---

PÉRIODE 5

---

---

---



## AOÛT

.....

.....

.....

.....

.....

.....

.....

.....

.....

.....

## SEPTEMBRE

.....

.....

.....

.....

.....

.....

.....

.....

.....

.....

## OCTOBRE

.....

.....

.....

.....

.....

.....

.....

.....

.....

.....

## NOVEMBRE

.....

.....

.....

.....

.....

.....

.....

.....

.....

.....

## DÉCEMBRE

.....

.....

.....

.....

.....

.....

.....

.....

.....

.....

## JANVIER

.....

.....

.....

.....

.....

.....

.....

.....

.....

.....



## FÉVRIER

.....

.....

.....

.....

.....

.....

.....

.....

.....

.....

## MARS

.....

.....

.....

.....

.....

.....

.....

.....

.....

.....

## AVRIL

.....

.....

.....

.....

.....

.....

.....

.....

.....

.....

## MAI

.....

.....

.....

.....

.....

.....

.....

.....

.....

.....

## JUIN

.....

.....

.....

.....

.....

.....

.....

.....

.....

.....

## JUILLET

.....

.....

.....

.....

.....

.....

.....

.....

.....

.....



DOCUMENTS ADMINISTRATIFS

---

---

---

ORDINATEUR DE LA CLASSE

---

---

---

PHOTOCOPIEUSE

---

---

---

RÉCRÉATION

---

---

---

\_\_\_\_\_

---

---

---



\_\_\_\_\_

\_\_\_\_\_

\_\_\_\_\_

\_\_\_\_\_

\_\_\_\_\_

\_\_\_\_\_

\_\_\_\_\_

\_\_\_\_\_

\_\_\_\_\_

\_\_\_\_\_

\_\_\_\_\_

\_\_\_\_\_

\_\_\_\_\_

\_\_\_\_\_

\_\_\_\_\_

\_\_\_\_\_

\_\_\_\_\_

\_\_\_\_\_

\_\_\_\_\_

\_\_\_\_\_