

Plus puissant que la violence...

... LE RESPECT

tenir
Courage
une ancienne
harcelée

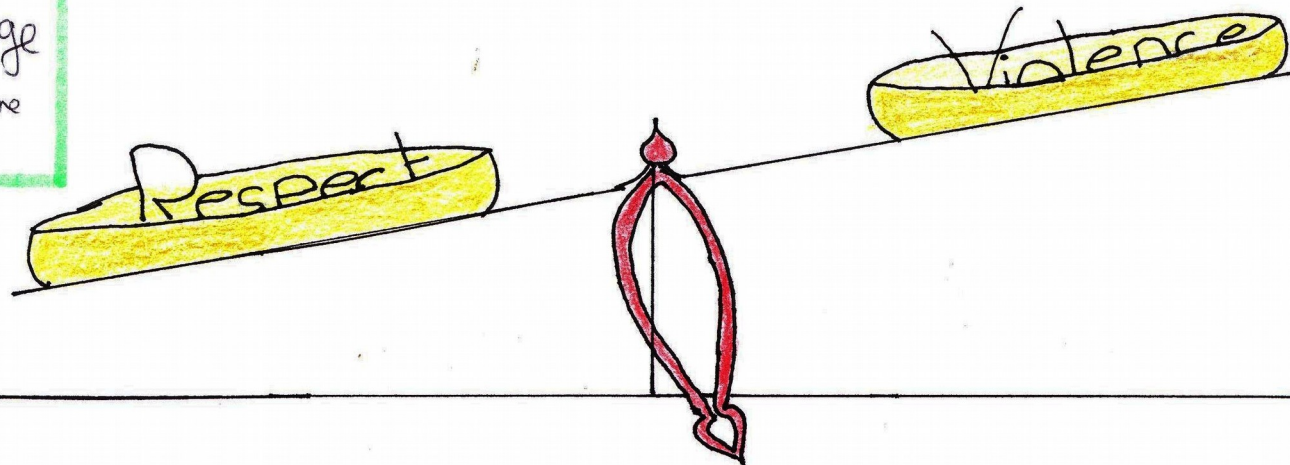

« Le harcèlement
Est vraiment choquant
Les jugements terrifiants
Sont discrètement
Rabaissant et vexant
Mais bizarrement



Sont très touchant
Même en chuchotant
Ils restent méchants
C'est pourquoi il faut rester méfiant
et vigilant

Même lorsque l'on ment...

Kim
une
ancienne harcelée

Merci pour votre combat contre le harcèlement scolaire

Le harcèlement n'est pas une fatalité -
Tous ensemble, on est plus fort!

Amitiés
Nora Fraisse



Nora Fraisse

Grand bravo à
tous, soyez
heureux!
MAY

Motivément
à vous

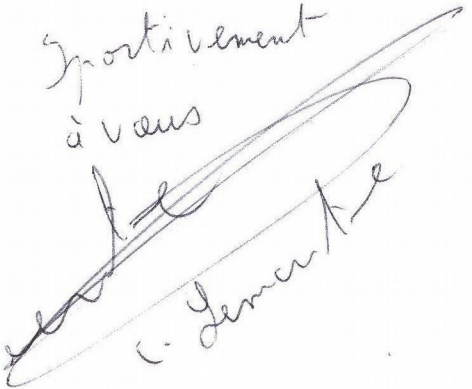
C. Demertré

Miss

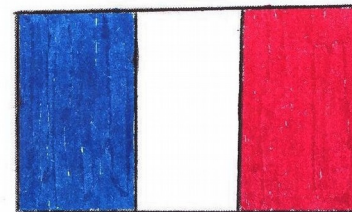

2019



ASSISES DU HARCÈLEMENT SCOLAIRE **PLAN**

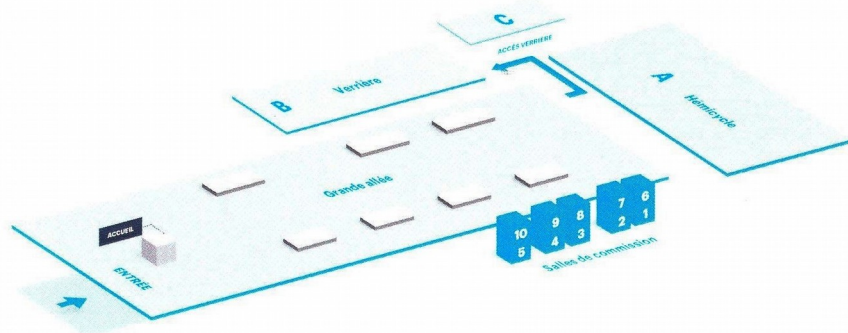

A - HÉMICYCLE

Conférences, débats
et interventions officielles
Table ronde
Harcelé, harceleur :
que vivent-ils réellement ?
Comment les aider ?

B - VERRIÈRE

Cocktail dinatoire

C- ESPACE DE CONVIVIALITÉ

Escape game

GRANDE ALLÉE

Stands

1 À 10 : SALLES DE COMMISSION

Tables-rondes

- Harcèlement scolaire :
mieux le définir pour mieux
le mesurer ? SALLE 4-5
- Cyberharcèlement :
un harcèlement comme
les autres ? SALLE 2-3
- Y a-t-il une géographie du
harcèlement scolaire ? SALLE 6-7
- Refuser la passivité :
le rôle-clé des témoins.
SALLE 8-9

AUVERGNERHONEALPES.FR



La Région
Auvergne-Rhône-Alpes

ASSISES DU HARCÈLEMENT SCOLAIRE

STOP AU HARCÈLEMENT



VENDREDI 15 MARS 2019
HÔTEL DE RÉGION - LYON

PARRAIN ET MARRAINE DE L'ÉVÉNEMENT :

Christophe LEMAÎTRE, Sprinteur médaillé olympique
Vaimalama CHAVES, Miss France 2019

AVEC LA PARTICIPATION DE

Jean-Pierre BELLON, Nora FRAISSE et bien d'autres !

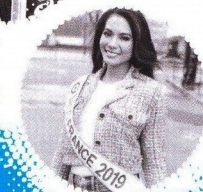
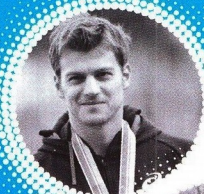

#PlanAssises

CHRISTOPHE LEMAÎTRE - PMP / VAIMALAMA CHAVES - SIFA



ASSISES DU HARCÈLEMENT SCOLAIRE

PROGRAMME

À PARTIR DE 15 H 30
ACCUEIL CAFÉ

EN CONTINU SUR TOUTE L'APRÈS-MIDI
PLUS DE 20 STANDS
pour rencontrer les acteurs engagés
contre le harcèlement scolaire*

16 H
INÉDIT
ESCAPE GAME, grandeur nature
Sessions d'une heure, sur inscription

16 H - 18 H
5 TABLES RONDES
pour échanger, témoigner et s'informer
2 sessions d'une heure, sur inscription

**Harcèlement scolaire : mieux le définir
pour mieux le mesurer ?**

Animée par : **Laurence BUSSIERE**, Conseillère régionale,
présidente de la Commission Formation initiale et lycées

Avec l'intervention de :

- **Laurent BEGUE**, professeur de psychologie sociale à l'université Grenoble Alpes
- **Jean-Pierre BELLON**, professeur de philosophie, fondateur de l'APHEE
- **Yves WINKIN**, président du réseau ORFEEE

**Cyberharcèlement : un harcèlement
comme les autres ?**

Animée par : **Samy KEFI-JEROME**, Conseiller régional
délégué à l'e-administration et aux jeux vidéos

Avec l'intervention de :

- **Bertrand GARDETTE**, CPE en lycée
- **Maître Florence NEPLE**, ancienne Présidente de la commission des mineurs du barreau de Lyon
- **Catherine VERDIER**, psychologue-psychothérapeute-analyste, fondatrice de Psyfamille

**Y a-t-il une géographie du harcèlement
scolaire ?**

Animée par : **Alexandre NANCHI**, Conseiller régional

Avec l'intervention de :

- **Christel BOURGOGNE**, directrice du centre Cogito'Z Lyon
- **Sandra FAUGERE**, présidente de l'association LSEM (Le Silence Est Mortel)
- **Laurent LOPEZ**, principal de collège à Saint-Etienne

**Harcélé, harceleur : que vivent-ils réellement ?
Comment les aider ?**

Animée par : **Marie-Camille REY**, Vice-présidente de la Région
en charge de la vie associative et de la jeunesse

Avec l'intervention de :

- **Marie QUARTIER**, psychopraticienne, responsable du réseau ORFEEE
- **Muriel MARTIN-CHABERT**, centre Chagrin scolaire
- **Rachel VOUILLON**, infirmière et ancienne victime

Refuser la passivité : le rôle-clé des témoins.

Animée par : **Catherine LAFORET**, Conseillère régionale

Avec l'intervention de :

- **Marie-Laurence BERCHE**, Brigade de Prévention de la Délinquance Juvenile du Rhône
- **Isabelle JANIN**, conseillère technique de service social du Rectorat
- **Manon LEDREUX**, élève Ambassadeur lycéen au Lycée public La Martinière Duchère à Lyon

18 H 15
INTERVENTIONS OFFICIELLES

- **Béatrice BERTHOUX**, Vice-présidente déléguée aux lycées
- **Anne LORNE**, Conseillère régionale en charge de la Mission de lutte contre le harcèlement scolaire

18 H 45
CONFÉRENCE-DÉBAT
**Pourquoi la France doit enfin relever le défi
du harcèlement scolaire ?**

Avec les interventions de :

- **Jean-Pierre BELLON**
- **Nora FRAISSE**
- **Christophe LEMAITRE**

STOP AU HARCÈLEMENT

19 H 45
CLÔTURE

Intervention de **Vaimalama CHAVES**,
Miss France 2019

À PARTIR DE 20 H
COCKTAIL DE CLÔTURE

6 PROPOSITIONS POUR UNE RÉGION MOTEUR EN FRANCE ET EN EUROPE

- 1 La création du 1^{er} centre régional de référencement de la lutte contre le harcèlement scolaire
- 2 La création d'une boîte-à-outils numérique dédiée au harcèlement scolaire
- 3 Le lancement d'un grand appel à projet « Prévention des violences scolaires »
- 4 Le soutien aux initiatives lycéennes (Découverte Région & Ambassadeurs lycéens)
- 5 Un plan de formation « Sentinelles contre le harcèlement » pour les agents des lycées
- 6 L'organisation des 1^{ères} Assises régionales du harcèlement scolaire

* PRÉSENTS SUR LES STANDS : Education nationale - APHEE (Association de Prévention du Harcèlement Entre Elèves) - réseau ORFEEE - APEL du Rhône - Direction diocésaine de l'enseignement catholique - Psyfamille - Association ETAVIDADO - Association HUGO ! - Association Le Silence Est Mortel - Atout Dys - EMOVIV - Editions ESF - Editions Paroles de sagesse - Centre Cogito'Z Lyon - Brigade de Prévention de la Délinquance juvénile de Lyon - Ordre des Avocats - Ecole des Gobelins - Projet Emilie.