Prénom :	**Evaluation Histoire** L'âge industriel *	Date :

Compétences évaluées	exercices	A+	A	PA	NA
Se repérer dans le temps : - situer chronologiquement des grandes périodes - mémoriser des repères historiques	1. 2.				
Comprendre un document : extraire des informations pour répondre à une question.	7.10.15.19.				
Pratiquer différents langages : s'approprier le lexique.	6.12.14.16.				
Pratiquer différents langages : rédiger-décrire-expliquer.	4.10.11.20.				
Etre capable de restituer la leçon.	1 à 20				

H7 – L'âge industriel

1) Colorie la période de la frise correspondant à l'âge industriel

PREHISTOIRE	ANTIQUITE	MOYEN AGE	TEMPS MODERNE REVOLUTION	EPOQUE CONTEMPORAINE		
				XIXème	XXème	XXIème

2) Complète le tableau avec les dates et les inventeurs : 1879 – 1768 –1885 – 1895 - 1890
Et les inventeurs : Clément Ader – les frères Lumière – James Watt – Thomas Edison – Louis Pasteur -
Indice : les inventions sont classées dans l'ordre chronologique de la plus ancienne à la plus récente !

INVENTION	**INVENTEUR**	**DATE**
1ère machine à vapeur	James Watt	1768
1ère ampoule électrique	Thomas Edison	1879
Il invente les vaccins	Louis Pasteur	1885
Il vole 50 m avec son avion	Clément Ader	1890
1ère projection cinématographique	Les frères Lumière	1895

3) Cite 2 autres inventions marquantes du 19ème siècle :

Le chemin de fer, le téléphone, le vélo, l'électricité …

4) Explique en quoi ces inventions ont changé et bouleversé la vie des gens
Tu peux utiliser les mots : se déplacer – se soigner – la vie quotidienne

Ces inventions ont amélioré la vie des gens pour se déplacer (plus facilement, plus vite) se soigner (vaccins), et dans la vie quotidienne (électricité, radio, téléphone).

Prénom :	Date :

H8 – La transformation des campagnes

5) Quelles sont les conséquences des progrès techniques dans les campagnes ? Coche les bonnes réponses.

O Il y a besoin de plus de main d'œuvre.
O Les paysans produisent plus et plus vite.
O Les paysans quittent les campagnes.
O Le travail des paysans est plus fatiguant.
O Il y a besoin de moins de main d'œuvre.
O La production diminue.
O Les paysans restent à la campagne
O Le travail des paysans est moins fatiguant.

6) Complète :

Le départ définitif des paysans vers les villes suite aux progrès techniques s'appelle : l'exode rural.

7) Lis le document et réponds à la question : Quelle invention va favoriser le départ des paysans vers les villes ? Fais une phrase complète :

L'outillage, qui a progressé, demande moins de bras. Les transformations de l'agriculture poussent à l'exode. Pour l'ensemble de ces migrants, l'accroissement des moyens de transport, en particulier le chemin de fer, a facilité leur départ.

D'après M. Vigreux, *Paysans et notables du Morvan au XIXe siècle*, Château-Chinon, 1987.

L'invention qui va favoriser le départ des paysans vers les villes est le train.

8) Complète avec les mots :

Villes – main d'œuvre – mécanisation – exode rural

La mécanisation agricole entraine une baisse du besoin de main d'œuvre dans les campagnes. → Ce qui provoque un exode rural → vers les villes.

Prénom :	Date :

H9 - Apparition de la classe ouvrière

9) Complète :

Les ouvriers travaillent dans des usines.
Quels sont les membres de la famille qui travaillent ? Les hommes, les femmes et les enfants.

10) Décris les conditions de travail des ouvriers en t'aidant du document et des questions :

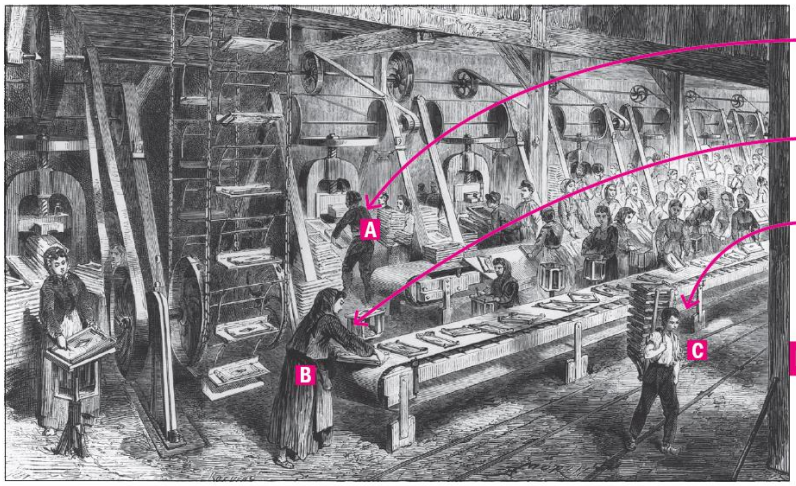

A. L'ouvrier place des tuiles sous une lourde forme.

B. L'ouvrière ramasse les tuiles qui arrivent sur un tapis roulant.

C. L'enfant porte des tuiles.

Doc. 1 **La Fabrique de tuiles à Montchanin** (Saône-et-Loire). Gravure, *Les Grandes Usines de Turgan*, 1874.

Que font les personnages dans le document ?
Dans le document, on voit des ouvriers dans une fabrique de tuiles. On voit en particulier un homme, une femme et un enfant. L'homme porte des tuiles sous une machine. La femme ramasse les tuiles au bout du tapis roulant. Et l'enfant porte les tuiles pour les déplacer.
Ce travail est-il dur ou facile ? Pourquoi ?
Ce travail est fatiguant car ils déplacent du matériel très lourd, il faut suivre la cadence, ils n'ont pas de pause.
Est-il dangereux ou sans danger ? Pourquoi ? C'est dangereux car ils peuvent se blesser.
Les ouvriers ont-ils des pauses pour se reposer ? Non.
Gagnent-ils beaucoup d'argent ? Ils font beaucoup d'heures et sont mal payés.

Doc. 4 **Les ouvrières et ouvriers se réunissent dans des syndicats pour obtenir des droits sociaux. Pour cela ils arrêtent de travailler : c'est la grève.** Jules Adler, *Grève au Creusot*, 1899.

11) Pourquoi les ouvriers font-ils grève ? Que réclament-ils ?

Les ouvriers font grève car ils réclament de meilleurs salaires et de meilleures conditions de travail.

12) Qu'est-ce que la grève ? Donne la définition

La grève c'est quand un travailleur cesse de travailler pour obtenir des droits.

Prénom :	Date :

H10 - La transformation des villes

13) Complète le texte. Pour le 2ème mot, choisis entre les deux propositions entre parenthèses.

Les villes s'agrandissent car la population augmente avec les paysans ou migrants qui arrivent des campagnes et elles se modernisent pour le bien-être (de la bourgeoisie ou des ouvriers).

14) Donne la définition d' « urbanisation » :
Tu peux utiliser les mots agrandissement-construction
C'est l'agrandissement des villes par la construction de routes, de logements, d'équipements …

15) La modernisation à Paris est-elle égale entre le centre-ville et la banlieue ?

Grande avenue haussmannienne à Paris en 1870.

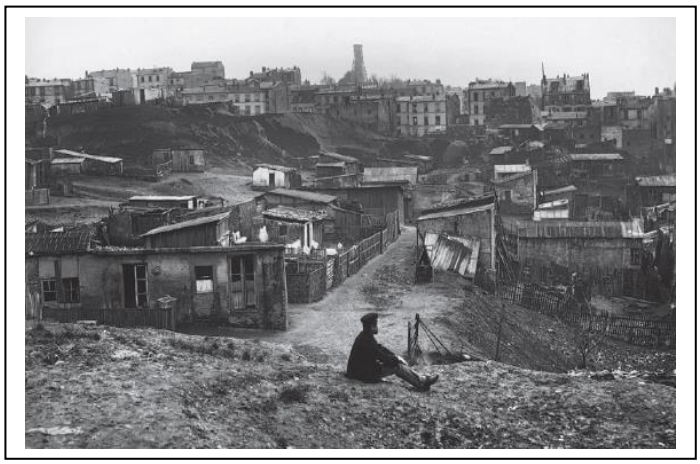

La banlieue pauvre de Paris en 1877.

Réponds à la question ci-dessus en t'aidant des photographies. Compare les constructions, les routes …

Non, la modernisation n'est pas égale. Dans le centre-ville ont voit de grands immeubles, de grandes avenues et des voitures, alors que dans la banlieue on voit des taudis et de la terre, il n'y a pas de route.

16) Qu'est-ce qu'un pays noir ?

C'est une région située au nord ou à l'est de la France dans laquelle il y a beaucoup d'usines et de pollution.

17) Coche vrai ou faux

Les ouvriers habitent à proximité des usines :

- Parce qu'ils n'ont pas le choix — O vrai — O faux
- Parce que c'est pratique — O vrai — O faux
- Parce qu'ils s'y sentent bien — O vrai — O faux

Prénom :	Date :

H11 – Les grands magasins

18) Complète le texte en choisissant la bonne proposition entre parenthèses

Dans les grands magasins l'architecture est (O moderne O ancienne).
Les clients ont (O plus O moins) de choix que dans les petits magasins traditionnels.
(O Ils peuvent O Ils ne peuvent pas) se promener librement dans le magasin pour regarder les différents produits. Les prix sont (O fixes O variables).
Ces grands magasins offrent également de nombreux services :
O des prix intéressants
O livraison à domicile
O des produits gratuits
O des produits soldés
O vente par correspondance
O c'est aussi un espace de loisirs

19) Mets la légende correspondante sous chaque photographie :

petit magasin traditionnel – grand magasin

Photo d'un petit magasin du 18ème

grand magasin

petit magasin traditionnel

20) Le travail des vendeuses était-il agréable ? Explique pourquoi.

Le travail des vendeuses était fatiguant car elles devaient rester debout en permanence sans faire de pause et porter des charges lourdes. Et malgré cela elle devait rester souriante et aimable avec les clients.