

Le Temps

Fichier ce 1



Nous habitons sur une planète : c'est la

La France

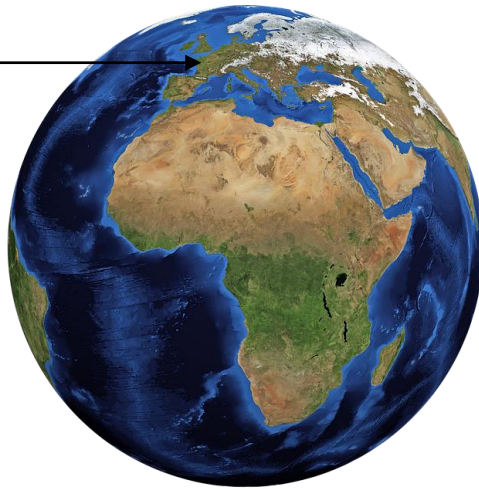

La Terre tourne autour d'une étoile : le

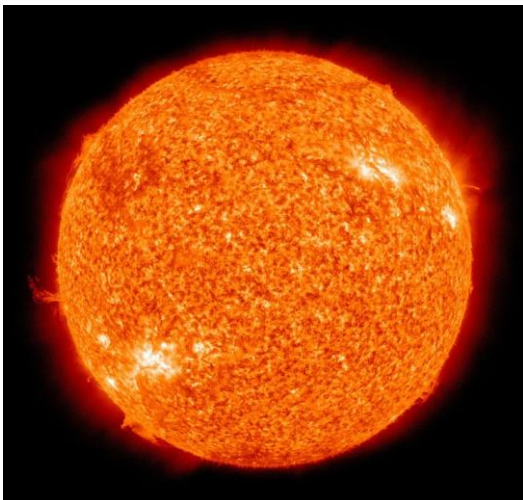

C'est une énorme boule de gaz très chaude qui produit de la **lumière**.

Le Temps

Fichier ce 1

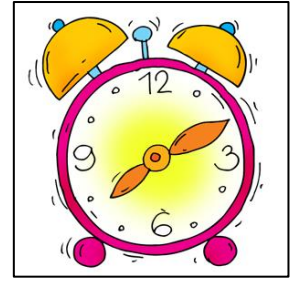

La Terre se trouve dans un système solaire avec 7 autres planètes. Les 8 planètes tournent toutes autour de la même étoile : le Soleil.

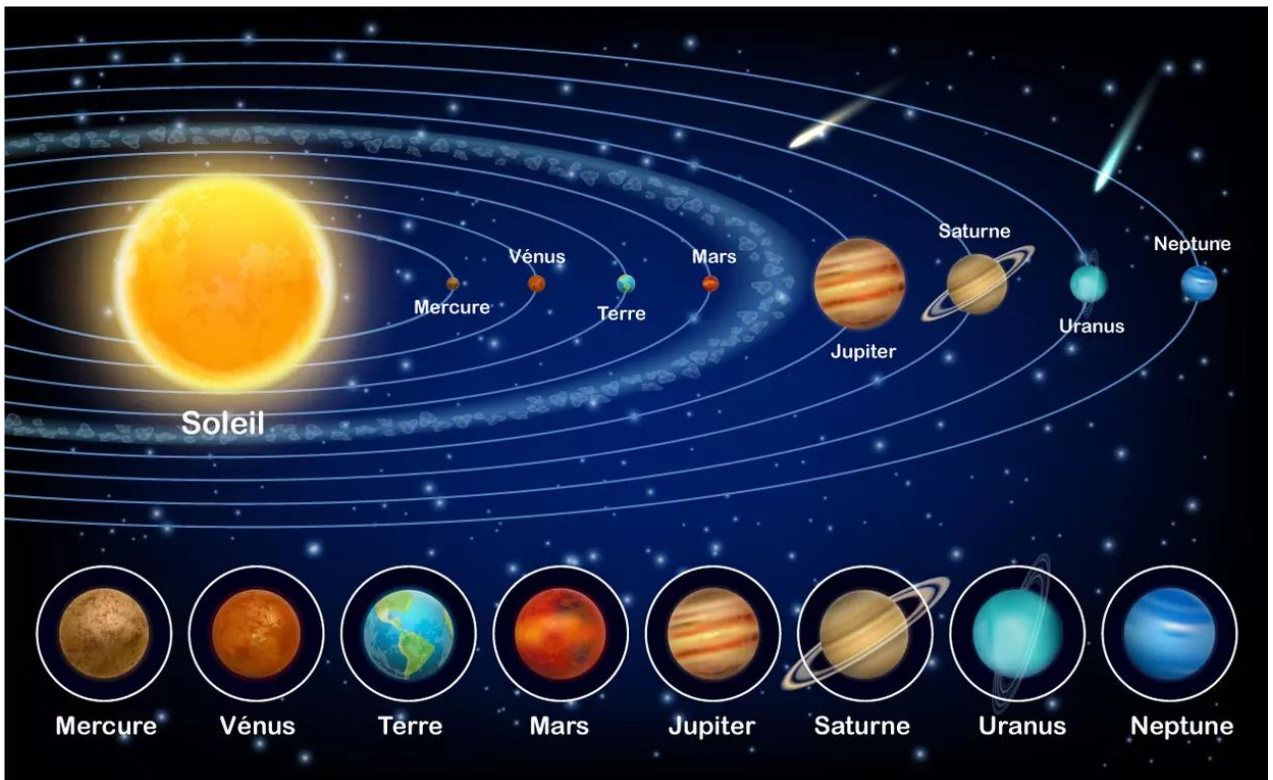

Source : site Hugo l'escargot

La **Terre** va faire le tour du Soleil en 365 jours (**une année**).

Mercury le fait en 88 jours, **Jupiter** en 12 ans et **Neptune** le fait en 165 ans.

Le Temps

Fichier ce 1



En tournant sur elle-même, des parties de la Terre vont être éclairées par le Soleil et d'autres non.

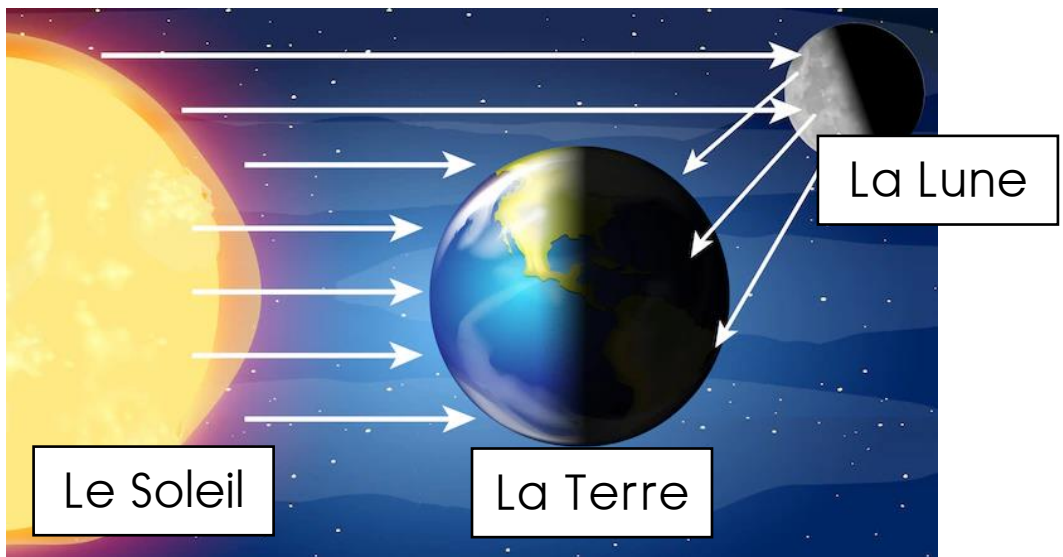

La Terre va mettre une année pour faire le tour du Soleil.



Quand le Soleil éclaire la Terre, c'est le **jour**.

Quand le Soleil n'éclaire pas la Terre, c'est la **nuit**.

Le Temps

Fichier ce 1



Un jour entier se compose d'une
et d'une

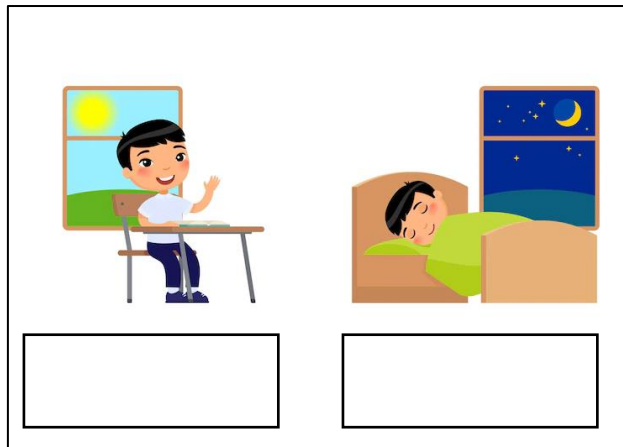

On peut découper la journée en plusieurs parties : le **matin**, le **midi**, la **soirée** et la **nuite**.

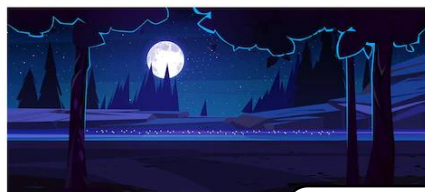

Le Temps

Fichier ce 1



Dans la semaine, il y a ... jours : **lundi, mardi, mercredi, jeudi, vendredi, samedi** et **dimanche**.

1	
2	
3	
4	
5	
6	
7	

Les jours sont toujours dans **le même ordre**.

Avant-hier	Hier	Aujourd'hui	Demain	Après-demain

Le Temps

Fichier ce 1



Dans une année, il y a ... mois.

1	
2	
3	
4	
5	
6	
7	
8	
9	
10	
11	
12	

Les mois sont toujours dans **le même ordre.**

Ils ont soit **30** ou **31** jours.

Le mois le plus court est le mois de février avec 28 ou 29 jours.

Le Temps

Fichier ce 1

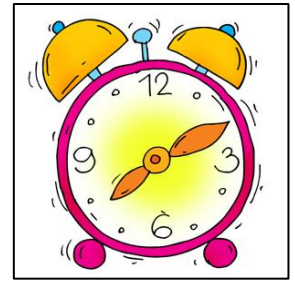

Dans une année, il y a ... saisons : le **printemps**, **l'été**, **l'automne** et **l'hiver**.

1	
2	
3	
4	

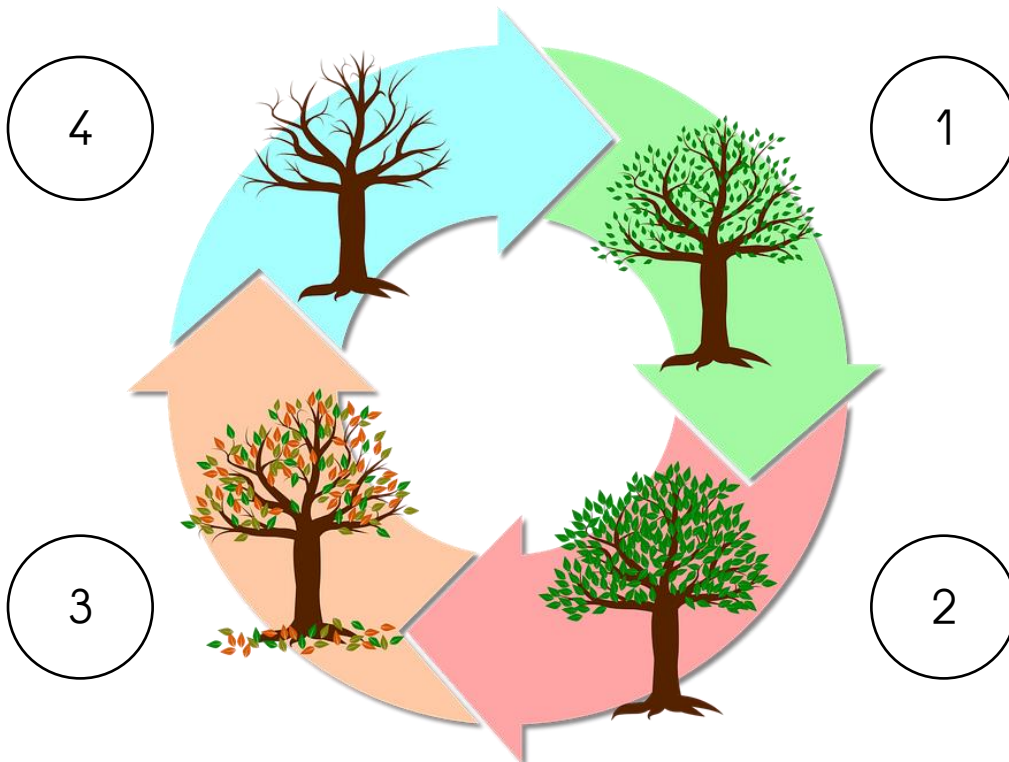

Le Temps

Fichier ce 1

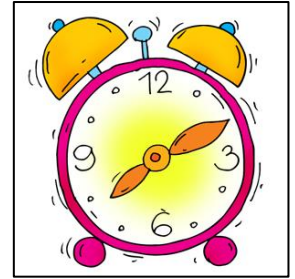

Pour mieux se repérer sur une année, nous utilisons un **calendrier**.

Observe la page suivante et réponds aux questions :

- Quel est le 1^{er} jour de l'année ?
C'est le
- Quel est le dernier jour de l'année ?
C'est le
- Le jour de mon anniversaire est le
.....
- Quel jour est :
 - Le printemps :
 - L'été :
 - L'automne :
 - L'hiver :

CALENDRIER 2022

JUILLET	AOÛT	SEPTEMBRE	OCTOBRE	NOVEMBRE	DÉCEMBRE
V 1 Thierry	L 1 Alphonse 31	J 1 Gilles	S 1 Thé. de l'E. Jésus	M 1 Toussaint	J 1 Florence
S 2 Martinien	M 2 Julien Eymard	V 2 Ingrid	D 2 Léger	M 2 Défunts	V 2 Viviane
D 3 Thomas	M 3 Lydie	S 3 Grégoire	L 3 Gérard 40	J 3 Hubert	S 3 François Xavier
L 4 Florent 27	J 4 Jean-M. Vanney	D 4 Rosalie	M 4 Fr. d'Assise	V 4 Charles	D 4 Barbara
M 5 Antoine	V 5 Abel	L 5 Raissa 36	M 5 Fleur	S 5 Sylvie	L 5 Gérald 49
M 6 Marilette	S 6 Transfiguration	M 6 Bertrand	J 6 Bruno	D 6 Bertille	M 6 Nicolas
J 7 Raoul	D 7 Gaëtan	M 7 Reine	V 7 Serge	L 7 Carine 45	M 7 Ambroise
V 8 Thibaut	J 8 Dominique 32	J 8 Nativité	S 8 Pélagie	M 8 Geoffroy	J 8 Imm. Conception
S 9 Amandine	M 9 Amour	V 9 Alain	D 9 Denis	M 9 Théodore	V 9 Pierre Fourier
D 10 Ulrich	M 10 Laurent	S 10 Inès	L 10 Ghislain 41	J 10 Léon	S 10 Romaric
L 11 Benoît 28	J 11 Claire	D 11 Adelphe	M 11 Firmin	V 11 Armistice 1918	D 11 Daniel
M 12 Olivier	V 12 Clarisse	L 12 Apollinaire 37	M 12 Wilfried	S 12 Christian	L 12 Jeanne F.C. 50
M 13 Henri et Joël	S 13 Hippolyte	M 13 Aimé	J 13 Géraud	D 13 Brice	M 13 Lucie
J 14 Fête Nationale	D 14 Evarad	M 14 Croix Glorieuse	V 14 Juste	L 14 Sidoine 46	M 14 Odile
V 15 Donald	L 15 Assomption 33	J 15 Roland	S 15 Thérèse d'Avila	M 15 Albert	J 15 Ninon
S 16 ND Mt Carmel	M 16 Armel	V 16 Edith	D 16 Edwige	M 16 Marguerite	V 16 Alice
D 17 Charlotte	M 17 Hyacinthe	S 17 Renaud	L 17 Baudoin 42	J 17 Elisabeth	S 17 Gaël
L 18 Frédéric 29	J 18 Hélène	D 18 Nadège	M 18 Luc	V 18 Aude	D 18 Gatien
M 19 Arsène	V 19 Jean Eudes	L 19 Emilie 38	M 19 René	S 19 Tanguy	L 19 Urbain 51
M 20 Marina	S 20 Bernard	M 20 Davy	J 20 Adeline	D 20 Edmond	M 20 Théophile
J 21 Victor	D 21 Christophe	M 21 Matthieu	V 21 Céline	L 21 Prés. de Marie 47	M 21 HIVER
V 22 Marie Madeleine	J 22 Fabrice	J 22 Maurice	S 22 Cécile	M 22 Céclie	J 22 Françoise Xavière
S 23 Brigitte	M 23 Rose de Lima	V 23 AUTOMNE	D 23 Jean de Capistran	M 23 Clément	V 23 Armand
D 24 Christine	M 24 Barthélémy	S 24 Thècle	L 24 Florentin 43	J 24 Flora	S 24 Adèle
L 25 Jacques 30	J 25 Louis	D 25 Hermann	M 25 Crépin	V 25 Catherine	D 25 Noël
M 26 Anne-Joachim	V 26 Natacha	L 26 Côte et Damien 39	M 26 Dimitri	S 26 Delphine	L 26 Etienne 52
M 27 Nathalie	S 27 Monique	M 27 Vinc. de Paul	J 27 Emeline	D 27 Séverin	M 27 Jean
J 28 Samson	D 28 Augustin	M 28 Venceslas	V 28 Jude	L 28 Jacq. de la M. 48	M 28 Innocents
V 29 Marthe	L 29 Sabine	J 29 Michel	S 29 Narcisse	M 29 Saturnin	J 29 David
S 30 Juliette	M 30 Flacré	V 30 Jérôme	D 30 Bienvenue -1h	M 30 André	V 30 Roger
D 31 Ignace de L.	M 31 Aristide		L 31 Quentin 44		S 31 Sylvestre

ZONE A: Académies de Besançon, Bordeaux, Clermont-Ferrand, Dijon, Grenoble, Limoges, Lyon, Poitiers
 ZONE B: Académies d'Als-Marseille, Amiens, Caen, Lille, Nancy-Metz, Nantes, Nice, Orléans-Tours, Reims, Rennes, Rouen, Strasbourg
 ZONE C: Académies de Créteil, Montpellier, Paris, Toulouse, Versailles

JOURS FERIES ● NOUVELLE LUNE ◐ PREMIER QUARTIER ○ PLEINE LUNE ◑ DERNIER QUARTIER

www.calendriergratuit.fr

CALENDRIER 2023

JANVIER	FÉVRIER	MARS	AVRIL	MAI	JUIN
D 1 1 ^{er} JOUR DE L'AN	MER 1 13/03 Ella	MER 1 40/05 Aubin	SAM 1 16/28 Hugues	LUN 1 18/24 FÊTE DU TRAVAIL	JEU 1 15/21 Justin
LUN 2 2/31 Basile 01	JEU 2 13/32 Présentation	JEU 2 61/34 Ch. le Bon	D 2 23/29 Catherine	MAR 2 12/24 Boris	VEN 2 15/21 Blandine
MAR 3 4/31 Geneviève	VEN 3 13/32 Blaise	VEN 3 63/33 Guénolé	LUN 3 14/21 Richard	MER 3 12/24 Phil. Jacq.	SAM 3 15/21 Kévin
MER 4 4/31 Odilon	SAM 4 13/32 Véronique	SAM 4 63/32 Casimir	MAR 4 14/21 Isidore	JEU 4 12/24 Sylvain	D 4 15/21 Fête des Mères
JEU 5 5/31 Edouard	D 5 13/32 Agathe	D 5 63/32 Orléans	MER 5 15/24 Judith	VEN 5 12/24 Irène	LUN 5 15/21 Igor 23
VEN 6 6/31 Méline	LUN 6 13/32 Gaston	LUN 6 65/30 Colette	JEU 6 16/28 Marcellin	SAM 6 12/24 Prudence	MAR 6 15/21 Gilbert
SAM 7 7/31 Raymond	MAR 7 13/32 Eugénie	MAR 7 65/29 Jean de Dieu	VEN 7 16/28 J-B. de la Salle	D 7 12/24 Gisèle	JEU 8 15/21 Médard
D 8 8/31 Espérance	MER 8 13/32 Jacqueline	MER 8 65/28 Félicité	SAM 8 16/28 Julie	LUN 8 12/24 VICTOIRE 1918	MER 9 15/21 Diane
LUN 9 9/26 Paoline	JEU 9 13/32 Apolline	JEU 9 65/28 Jean de Dieu	D 9 16/28 Agnès	MAR 9 12/24 Pacôme	VEN 9 15/21 Diane
MAR 10 10/26 Guillaume	VEN 10 13/32 Arnaud	VEN 10 65/28 Vivien	LUN 10 16/28 L. de Moïques	MER 10 12/24 Solange	SAM 10 15/21 Landry
MER 11 11/24 Tatiana	SAM 11 13/32 ND de Lourdes	SAM 11 65/28 Rosine	MAR 11 16/28 Stanislas	JEU 11 12/24 Estelle	D 11 15/21 Bernabé
VEN 12 12/24 Yvette	D 12 13/32 Félix	D 12 65/28 Justine	MER 12 16/28 Jules	VEN 12 12/24 Achille	LUN 12 15/21 Guy 24
SAM 13 13/24 Nina	LUN 13 13/32 Béatrice	LUN 13 65/28 Rodrigue	JEU 13 16/28 Ida	SAM 13 12/24 Rolande	MAR 13 15/21 Antoine de P.
D 14 14/24 Marie	MAR 14 13/32 Valentin	MAR 14 65/28 Mathilde	VEN 14 16/28 Maxime	D 14 12/24 Mathias	JEU 14 15/21 Elisee
LUN 15 15/24 Marcel	MER 15 13/32 Claude	MER 15 65/28 Louise	SAM 15 16/28 Patrice	LUN 15 12/24 Benoît-Joseph	MER 15 15/21 Germaine
MAR 16 16/24 Roseline	JEU 16 13/32 Julienne	JEU 16 65/28 Bénédicte	D 16 16/28 Benoît-Joseph	MAR 16 12/24 Honoré	VEN 16 15/21 J. F. Régis
MER 17 17/24 Prisca	VEN 17 13/32 Alexis	VEN 17 65/28 Patrice	LUN 17 16/28 Anicet	MER 17 12/24 Pascal	SAM 17 15/21 Hervé
JEU 18 18/24 Marius	SAM 18 13/32 Bernadette	SAM 18 65/28 Cyrille	MAR 18 16/28 Parfait	JEU 18 12/24 ASCENSION	D 18 15/21 Fête des Pères
VEN 19 19/24 Sébastien	D 19 13/32 Fabien	D 19 65/28 Joseph	MER 19 16/28 Emma	VEN 19 12/24 Yves	LUN 19 15/21 Romuald 25
SAM 20 20/24 Agnès	LUN 20 13/32 Aimée	LUN 20 65/28 PRINTEMPS	JEU 20 16/25 Odette	SAM 20 12/24 Bernadette	MAR 20 15/21 Silvine
D 21 21/24 Vincent	MAR 21 13/32 Damien	MAR 21 65/28 Clémence	VEN 21 16/25 Anselme	D 21 12/24 Constantin	MER 21 15/21 Ère
LUN 22 22/24 Bernard	JEU 22 13/32 Isabelle	JEU 22 65/28 Léa	SAM 22 16/25 Alexandre	LUN 22 12/24 Emilie	JEU 22 15/21 Alban
MAR 23 23/24 Fr. de Sales	MER 23 13/32 Lazare	MER 23 65/28 Victorien	D 23 16/25 Georges	MAR 23 12/24 Didier	VEN 23 15/21 Audrey
JEU 24 24/24 Paule	VEN 24 13/32 Modeste	VEN 24 65/28 Cath. de Subde	LUN 24 16/25 Marc	MER 24 12/24 Denzelin	SAM 24 15/21 Jean-Baptiste
MER 25 25/24 Cony de Paul	SAM 25 13/32 Romeo	SAM 25 65/25 Annonciation	MAR 25 16/25 Valérie	JEU 25 12/24 Sophie	D 25 15/21 Prosper
JEU 26 26/24 Angèle	D 26 13/32 Hector	D 26 65/25 L. de la Vierge +11	MER 26 16/25 Valérie	VEN 26 12/24 Benoéger	LUN 26 15/21 Anthelme
VEN 27 27/24 Angèle	LUN 27 13/32 Honorine	LUN 27 65/25 Habib	JEU 27 16/25 Zita	SAM 27 12/24 Augustin	MAR 27 15/21 Fernand
SAM 28 28/24 Th. d'Aquin	MAR 28 13/32 Roman	MAR 28 65/25 Gontran	VEN 28 16/25 Valérie	D 28 12/24 MATRICE	MER 28 15/21 Pierre-Paul
D 29 29/24 Martine	JEU 29 13/32 Honore	JEU 29 65/25 Gwladys	SAM 29 16/25 Cath. de Sienne	LUN 29 12/24 L. PENTECÔTE	VEN 30 15/21 Martial
LUN 30 30/24 Martine	MAR 30 13/32 Amédée	JEU 30 65/25 Amédée	D 30 16/25 Robert	MAR 30 12/24 Ferdinand	SAM 31 15/21 Visitation
MAR 31 31/24 Marcelle	VEN 31 13/32 Benjamin	VEN 31 65/25 Benjamin		MER 31 12/24 Visitation	

ZONE A: Académies de Besançon, Bordeaux, Clermont-Ferrand, Dijon, Grenoble, Limoges, Lyon, Poitiers
 ZONE B: Académies d'Als-Marseille, Amiens, Caen, Lille, Nancy-Metz, Nantes, Nice, Orléans-Tours, Reims, Rennes, Rouen, Strasbourg
 ZONE C: Académies de Créteil, Montpellier, Paris, Toulouse, Versailles

JOURS FERIES ● NOUVELLE LUNE ◐ PREMIER QUARTIER ○ PLEINE LUNE ◑ DERNIER QUARTIER

www.calendriergratuit.fr