JOUER DANS LA NEIGE

PAROLES ET MUSIQUE
Bernard LARQUIER

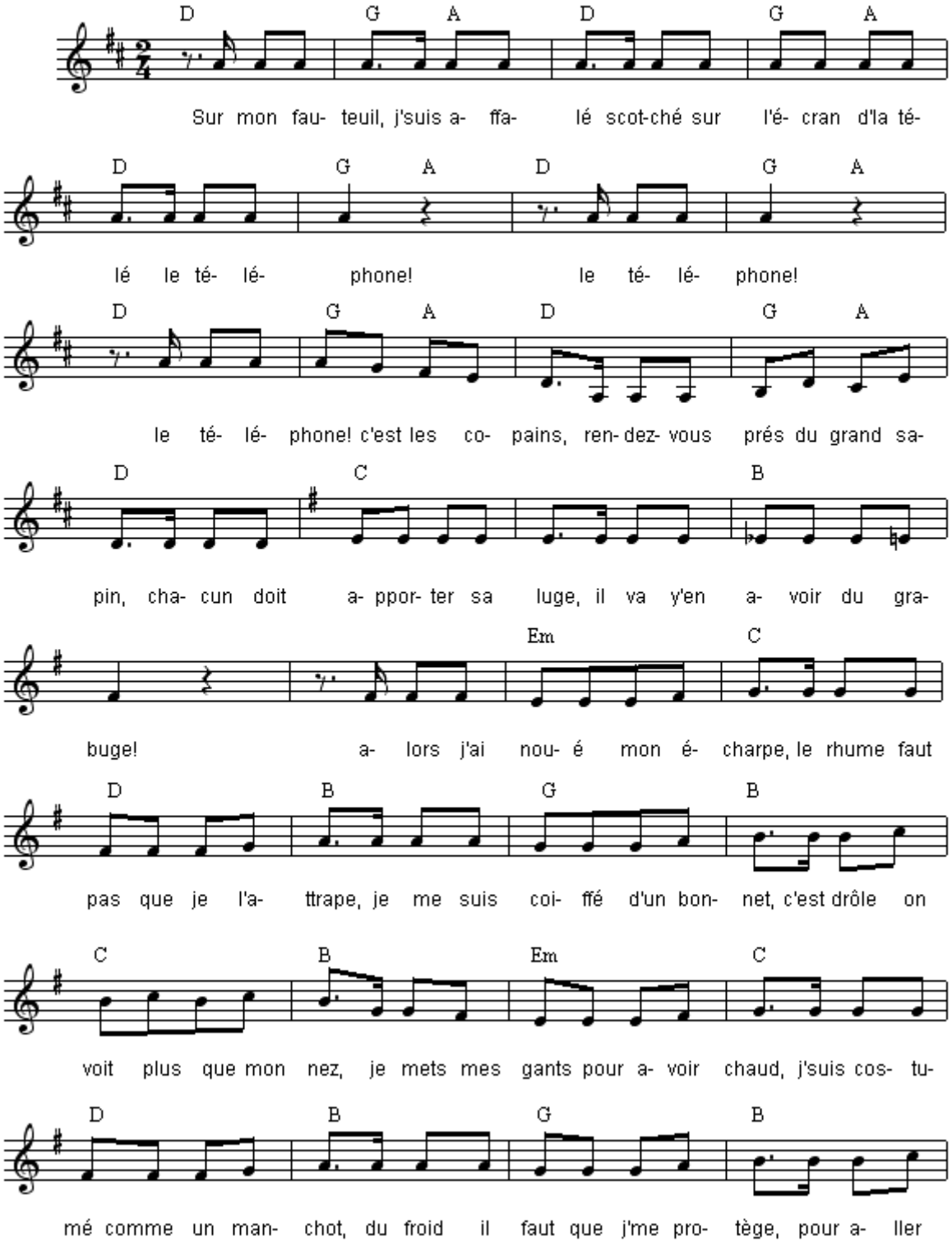

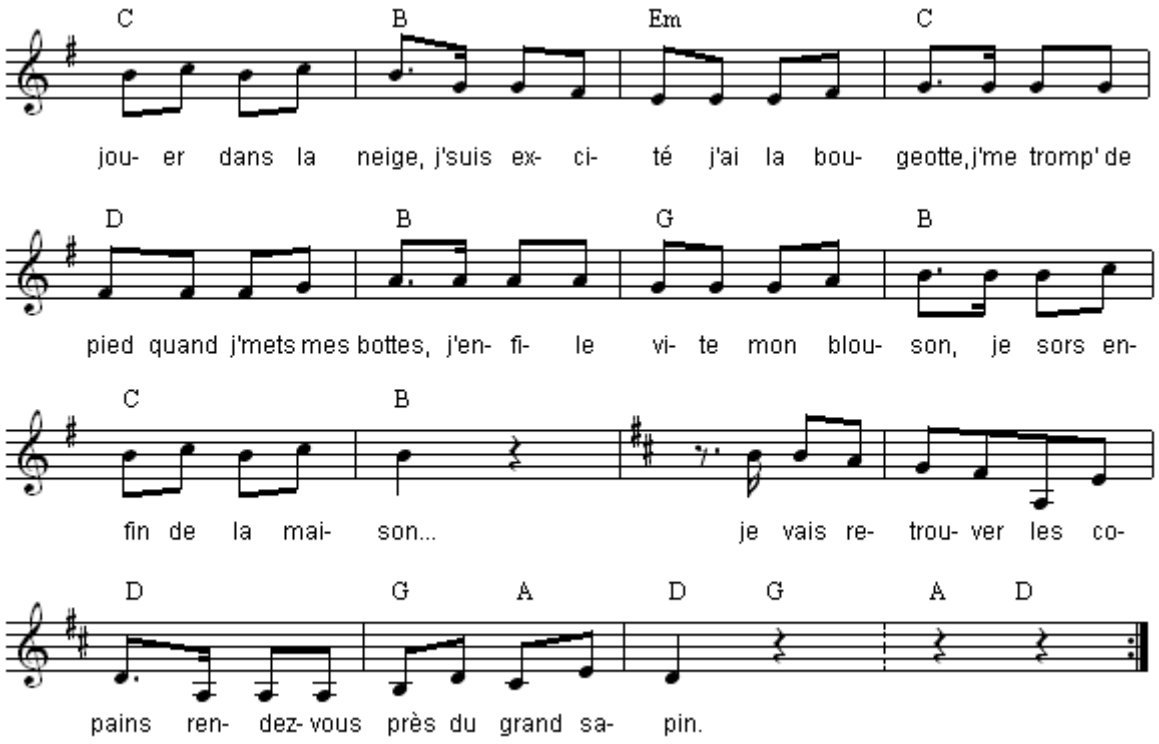

Sur mon fauteuil j'suis affalé
Scotché sur é cran d'la télé
Le téléphone !
Le téléphone !
Le téléphone ! C'est les copains,
Rendez-vous prés du grand sapin.
Chacun doit apporter sa luge,
II va en y avoir du grabuge !

REFRAIN
Alors, j'ai noué mon écharpe,
Le rhume ne faut pas que je l'attrape.
Je me suis coiffé d'un bonnet,
C'est drôle, on n'voit plus mon nez.
Je mets mes gants pour avoir chaud,
J'suis costumé comme un manchot,
Du froid il faut qu j'me protège
Pour aller jouer dans la neige.
J'suis excité, j'ai la bougeotte,
J'me tromp'de pied,
Quand j'mets mes bottes.
J'enfile vite mon blouson
Je sors enfin de la maison.

Je vais retrouver les copains,
Rendez-vous près du grand sapin.
(Parlé }
Ah j 'en ai fait de l'exercice,
Je suis le champion de la glisse.
J'ai beau avoir le nez gelé,
La neige c’est mieux que la télé.
Le téléphone !
Le téléphone ! C’est les copains,
Rendez-vous prés du grand sapin.
Je décoll'vite de mon siège
On va fair'un bonhomme de neige !

REFRAIN

Alors, j'ai noué mon écharpe...
(Parlé)
D'la neige, on s'en est barbouillé
D'la tête aux pieds, j'suis tout mouillé
Moi sur la neige, j'fais un malheur
Mieux que sur mon ordinateur.
Quand je m'ennuie, c'est sur ma sœur,
Que j'exerce mes talents de boxeur !
Le téléphone !
Le téléphone !
Le téléphone ! C’est les copains,
Rendez-vous pré s du grand sapin.
On va s'cacher, se tendre des pièges,
Faire une bataille de boules de neige !

REFRAIN

Alors, j'ai noué mon écharpe...

(Parlé)
L'hiver prochain, si des flocons,
Se posent sur votre balcon,
Rester chez vous ! Quel sacrilège !
Allez donc jouer dans la neige !
Aux jeux vidéo, j'suis dingo,
J'utilise les manettes à gogo.
Le téléphone !