Français 6P
Conjugaison

Prénom: _____

LE VERBE ALLER

(présent, imparfait et futur)

1. Conjugue le verbe aller au futur.

Marc et moi _____ au cirque

J' _____ au cinéma quand je voudrai.

Félicien _____ chercher des champignons dans la forêt.

Mélanie et Franck _____ en vacances ensemble.

Les enfants _____ jouer chez leurs copains.

2. Mets le groupe nominal sujet au pluriel et fais les accords nécessaires.

Cette dame allait traverser la route.

_____

Une jolie feuille rouge va tomber de cet arbre.

_____

Mon pull en laine ira dans la machine à laver.

_____

Prénom: _____

3. Relie chaque sujet avec son groupe verbal correspondant.

Mes grands-parents	⊙	⊙	vas choisir une robe.
Maman et moi	⊙	⊙	alliez au marché.
Jeanne et Simone	⊙	⊙	allions nous marier.
Tu	⊙	⊙	vont partir en vacances.
Je	⊙	⊙	allaient à cheval.
Alexandre	⊙	⊙	irons chercher du pain.
Ton papa et toi	⊙	⊙	irai souvent chez elle.
Fred et moi	⊙	⊙	allez fêter carnaval ?
Vous	⊙	⊙	vais à l'anniversaire de Léo.
J'	⊙	⊙	ira au spectacle samedi.

4. Invente une phrase en respectant les consignes que l'on te donne.

Ta phrase doit contenir :
- Un groupe nominal sujet composé d'un déterminant, d'un nom et d'un adjectif.
- Le verbe aller à l'imparfait.
- Un complément de verbe de ton choix.

_____

_____

Ta phrase doit contenir :
- Un groupe nominal sujet composé d'un déterminant, d'un adjectif et d'un nom.
- Le verbe aller au présent.
- Un complément de verbe de ton choix.
- Un complément de phrase.

_____

_____

Français 6P
Conjugaison

Prénom: _____

CHANTER

(présent, imparfait, futur)

1. Complète avec le verbe chanter.

Je _____ une chanson.

Tu _____ pour moi.

Il _____ dans un choeur.

Elle _____ toute la nuit.

On _____ ensemble.

Nous _____ à la fête.

Vous _____ avec un micro.

Ils _____ demain.

Elles _____ juste.

2. Remplace les espaces par le verbe chanter au futur.

Pendant les vacances d'été, tu _____ sur la plage. Pour le printemps, je _____ de belles chansons. Pauline et Laure _____ en choeur. On _____ à la récréation de 10 heures. Paul et toi _____ à la télévision. Carl _____ à l'école. Elle _____ à l'opéra. On _____ en allemand. La maman de Paula et le papa de Marc _____ à l'église. Nous _____ dans mon jardin. Je _____ quand j'aurai retrouvé ma voix. C'est toi qui _____ en premier.

Français 6P
Conjugaison

Prénom: _____

3. Complète le tableau ci-dessous.

		présent	imparfait	futur
prêter	je	_____	_____	_____
réveiller	tu	_____	_____	_____
occuper	il	_____	_____	_____
écouter	elle	_____	_____	_____
regarder	on	_____	_____	_____
souhaiter	nous	_____	_____	_____
manquer	vous	_____	_____	_____
contacter	ils	_____	_____	_____
préparer	elles	_____	_____	_____

Français 6P
Conjugaison

Prénom: _____

LE VERBE ALLER

(présent, imparfait et futur)

1. Conjugue le verbe aller au futur.

Marc et moi _____ au cirque

J' _____ au cinéma quand je voudrai.

Félicien _____ chercher des champignons dans la forêt.

Mélanie et Franck _____ en vacances ensemble.

Les enfants _____ jouer chez leurs copains.

2. Mets le groupe nominal sujet au pluriel et fais les accords nécessaires.

Cette dame allait traverser la route.

_____

Une jolie feuille rouge va tomber de cet arbre.

_____

Mon pull en laine ira dans la machine à laver.

_____

Prénom: _____

3. Relie chaque sujet avec son groupe verbal correspondant.

Mes grands-parents	⊙	⊙	vas choisir une robe.
Maman et moi	⊙	⊙	alliez au marché.
Jeanne et Simone	⊙	⊙	allions nous marier.
Tu	⊙	⊙	vont partir en vacances.
Je	⊙	⊙	allaient à cheval.
Alexandre	⊙	⊙	irons chercher du pain.
Ton papa et toi	⊙	⊙	irai souvent chez elle.
Fred et moi	⊙	⊙	allez fêter carnaval ?
Vous	⊙	⊙	vais à l'anniversaire de Léo.
J'	⊙	⊙	ira au spectacle samedi.

4. Invente une phrase en respectant les consignes que l'on te donne.

Ta phrase doit contenir :
- Un groupe nominal sujet composé d'un déterminant, d'un nom et d'un adjectif.
- Le verbe aller à l'imparfait.
- Un complément de verbe de ton choix.

_____

_____

Ta phrase doit contenir :
- Un groupe nominal sujet composé d'un déterminant, d'un adjectif et d'un nom.
- Le verbe aller au présent.
- Un complément de verbe de ton choix.
- Un complément de phrase.

_____

_____

Français 6P
Conjugaison

Prénom: _____

CHANTER

(présent, imparfait, futur)

1. Complète avec le verbe chanter.

Je _____ une chanson.

Tu _____ pour moi.

Il _____ dans un choeur.

Elle _____ toute la nuit.

On _____ ensemble.

Nous _____ à la fête.

Vous _____ avec un micro.

Ils _____ demain.

Elles _____ juste.

2. Remplace les espaces par le verbe chanter au futur.

Pendant les vacances d'été, tu _____ sur la plage. Pour le printemps, je _____ de belles chansons. Pauline et Laure _____ en choeur. On _____ à la récréation de 10 heures. Paul et toi _____ à la télévision. Carl _____ à l'école. Elle _____ à l'opéra. On _____ en allemand. La maman de Paula et le papa de Marc _____ à l'église. Nous _____ dans mon jardin. Je _____ quand j'aurai retrouvé ma voix. C'est toi qui _____ en premier.

Français 6P
Conjugaison

Prénom: _____

3. Complète le tableau ci-dessous.

		présent	imparfait	futur
prêter	je	_____	_____	_____
réveiller	tu	_____	_____	_____
occuper	il	_____	_____	_____
écouter	elle	_____	_____	_____
regarder	on	_____	_____	_____
souhaiter	nous	_____	_____	_____
manquer	vous	_____	_____	_____
contacter	ils	_____	_____	_____
préparer	elles	_____	_____	_____

Français 6P
Conjugaison

Prénom: _____

DIRE ET FAIRE

(présent, imparfait et futur)

1. Conjugue au présent.

faire

Tu _____ un petit pot en pâte à sel.

Jeanine _____ tout ce qu'elle veut.

Que _____-vous maintenant?

Ces récompenses me _____ plaisir.

dire

Pourquoi ne _____-vous rien?

Parfois nous _____ oui, parfois non.

2. Conjugue à l'imparfait.

faire

Que _____-tu hier lorsque je t'ai appelée?

Je _____ la vaisselle du déjeuner.

Dehors, tous les enfants _____ un grand feu.

dire

Quand vous étiez petits, vous _____ toujours des secrets à votre peluche.

Laurent et moi _____ souvent "ouf" après une dictée.

Prénom: _____

3. Conjugue au futur.

faire	Je _____ une cabane avec mes copains.
dire	Kilian et Dario _____ quand ils ont leur anniversaire.
faire	Demain, ma soeur et moi _____ un gâteau aux cerises.
	Toute la classe _____ une fleur en papier pour la fête des Mères.
dire	Caroline et toi _____ votre poésie avec joie.

4. Invente une phrase en respectant les consignes que l'on te donne.

Ta phrase doit contenir :
- Un groupe nominal sujet composé d'un déterminant et d'un nom.
- Le verbe faire au futur.
- Un complément de verbe de ton choix.
- Un complément de phrase qui donne une indication de temps (Quand ?)

_____

_____

Ta phrase doit contenir :
- Un sujet de ton choix.
- Le verbe dire à l'imparfait.
- Un complément de verbe composé d'un GN.

_____

_____

Français 6P
Conjugaison

Prénom: _____

ENTENDRE

(présent, imparfait et futur)

1. Choisis le verbe qui convient entre vendre – pendre – défendre et conjugue-le au temps adéquat.

La semaine prochaine, cet avocat _____ son client du mieux qu'il pourra.

Tu _____ un fil pour suspendre tes dessins.

Hier, je _____ tous mes jouets au troc.

A Noël, la fleuriste _____ beaucoup de fleurs.

Les ours _____ leurs petits.

2. Complète ces phrases selon les indications données.

descendre	présent	Je _____ de mon lit avec prudence
pondre	imparfait	L'année passée, cette poule _____ beaucoup plus d'oeufs.
confondre	futur	J'espère que je ne _____ pas les réponses dans cet exercice.
suspendre	imparfait	Ma grand-maman _____ le linge.
tendre	présent	Pierre _____ cette feuille à son amie.
mordre	imparfait	Mon frère _____ dans sa pomme.
fondre	futur	La neige _____ petit à petit.
rendre	présent	Je _____ mon évaluation trop vite.

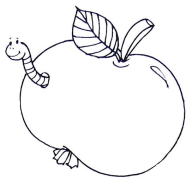

Prénom: _____

3. Complète les textes ci-dessous en conjuguant les verbes proposés au temps qui convient.

Depuis quelques semaines, je _____ (correspondre) avec Marie, une fille de France. Je lui écris des mails et elle me _____ (répondre) par courrier.
Désormais, j'espère qu'elle ne _____ (confondre) pas mon adresse car mes parents ont vendu notre maison et nous sommes en train de déménager.

Aujourd'hui, tout le monde travaille à la maison. Ma soeur _____ (tondre) le gazon pendant que papa _____ (fendre) le bois et que maman et moi _____ (suspendre) le linge.

4. Conjugue le verbe mordre aux 3 temps que tu connais : présent, imparfait et futur.

	Présent	Imparfait	Futur
Je	_____	_____	_____
Tu	_____	_____	_____
Il	_____	_____	_____
Nous	_____	_____	_____
Vous	_____	_____	_____
Ils	_____	_____	_____

Français 6P
Conjugaison

Prénom: _____

ETRE et AVOIR

(présent, imparfait et futur)

1. Complète avec le verbe être conjugué au temps qui convient.

L'année passée j'_____ en cinquième, maintenant je _____ en sixième et l'année prochaine je _____ en septième.

Bientôt, Marc et Joël _____ grands frères. Leur maman _____ enceinte.

Toi et moi _____ très amis, nous avons de la chance.

2. Complète avec le verbe avoir conjugué au temps qui convient.

Demain, Elsa doit réciter sa poésie par coeur et elle _____ peur de se tromper.

Pour mon anniversaire, j' _____ un petit chien, papa me l'_____ promis !

Autrefois, les hommes _____ des outils faits en silex.

Quand vous _____ vingt ans, y _____ -il déjà des avions ?

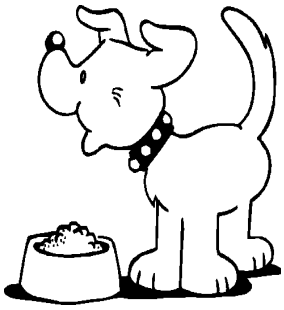

Prénom: _____

3. Dans les phrases suivantes, mets le groupe nominal sujet au singulier et fais les changements nécessaires.

Ces athlètes étaient les plus rapides aujourd'hui, ils méritaient de gagner.

_____

_____

Les passagers de cet avion auront une heure d'attente à Genève.

_____

Mes soeurs ont la grippe, elles sont au lit.

_____

4. Être ou avoir ? Choisis le verbe qui convient et conjugue-le comme il faut.

_____ -tu la dernière bande dessinée des Schtroumpfs ?

A quelle heure _____ - vous là ?

Léa et Jean _____ une passion pour la musique rock l'année dernière

mais maintenant, ils _____ plus enthousiastes pour la musique classique.

_____ - nous oublié quelque chose ? Où _____ mes chaussures bleues ?

Français 6P
Conjugaison

Prénom: _____

FINIR

(présent, imparfait, futur)

1. Conjugue le verbe **réfléchir** au temps qui convient.

La semaine passée, mes parents _____ aux prochaines vacances.

La prochaine fois que je ferai mes devoirs, je _____ un peu plus pour faire moins de fautes.

Vous _____ à la date de votre mariage.

Dans trois ans, elle _____ au métier qu'elle fera.

Pourquoi _____-elles ?

2. Recopie ces phrases en mettant le groupe sujet au pluriel et fais les accords nécessaires.

Le petit chien se nourrissait de pâtés.

_____

Une jolie étoile envahira le ciel.

_____

Cette petite fleur grandit bien vite.

_____

Heureusement, mon petit bobo guérit.

_____

Prénom: _____

3. Relie chaque sujet avec un groupe verbal. Attention aux accords et au sens de la phrase.

La maîtresse	⊙	⊙	n'obéissent pas toujours.
Mes parents	⊙	⊙	réagiras mal.
Les enfants	⊙	⊙	se réunissait aujourd'hui.
Ma petite soeur	⊙	⊙	punira cet élève.
Toute la famille	⊙	⊙	salit sa robe.
Tu	⊙	⊙	rempliront la piscine.

4. Complète le tableau ci-dessous.

	présent	imparfait	futur
obéir	il	nous	elles
agir	tu	vous	ils
saisir	je	on	ils
définir	tu	elle	nous
guérir	il	vous	elles
punir	je	tu	il
vieillir	nous	vous	ils

Français 6P
Conjugaison

Prénom: _____

CHANTER

(présent, imparfait et futur)

1. Complète avec le verbe donné entre parenthèses au temps qui convient.

La semaine prochaine, Marie _____ (cuisiner) de bons petits plats.

Toi et moi _____ (jouer) souvent ensemble.

Autrefois, on _____ (labourer) les champs avec une charrue tirée par un animal.

_____ -tu (préférer) les brocolis ou les carottes ?

Quand je serai adulte, je _____ (travailler) sûrement dans un hôpital car je veux devenir infirmier.

2. Conjugue les verbes selon les indications que l'on te donne.

2ère pers. du pluriel, présent :	jardiner	_____
3ème pers. du singulier, futur :	parfumer	_____
2ème pers. du singulier, présent :	dessiner	_____
3ère pers. du pluriel, imparfait :	décider	_____
3ème pers. du pluriel, futur :	déguster	_____
1ème pers. du pluriel, futur :	saluer	_____
1ère pers. du singulier, imparfait :	recommander	_____

Prénom: _____

3. Complète les phrases avec un des verbes ci-dessous au temps qui convient

coller - jardiner – monter – raconter – s'envoler - planter - tricoter – aider - circuler

Avant de rentrer chez moi, je _____ ma chaise sur mon banc !

Demain, Tania et moi _____ toute la matinée. Grand-mère nous _____ et nous _____ des salades.

L'année passée, la maîtresse nous _____ souvent des histoires.

A la couture, tu _____ une jolie écharpe pour Noël prochain.

Si tu ne mets pas plus de colle, ça ne _____ pas.

L'hiver prochain, les oiseaux migrateurs _____ vers des pays plus chauds.

Elise et toi ne _____ jamais à vélo sans casque. Vous êtes prudents.

Français 6P
Conjugaison

Prénom: _____

MANGER et COMMENCER

(présent, imparfait et futur)

1. Complète avec le verbe donné entre parenthèses au temps qui convient.

La semaine prochaine, nous _____ (nager) dans la grande piscine.

Quand nous étions petits, c'est toi qui _____ (pincer) toujours.

Autrefois, vous _____ (changer) souvent d'école.

Nous _____ (déranger) les voisins lorsque nous tondons le gazon.

Quand je rentrerai à la maison, je _____ (remplacer) les ampoules fichues.

2. Conjugue les verbes selon les indications que l'on te donne.

2ème pers. du pluriel, présent :	partager	_____
3ème pers. du singulier, futur :	effacer	_____
2ème pers. du singulier, présent :	annoncer	_____
3ème pers. du pluriel, imparfait :	déranger	_____
3ème pers. du pluriel, futur :	coincer	_____
1ère pers. du pluriel, futur :	obliger	_____
1ère pers. du singulier, imparfait :	remplacer	_____

Prénom: _____

3. Complète les phrases avec un des verbes ci-dessous au temps qui convient

coller - jardiner – monter – raconter – s'envoler - planter - tricoter – aider - circuler

Avant de rentrer chez moi, je _____ ma chaise sur mon banc !

Demain, Tania et moi _____ toute la matinée. Grand-mère nous _____ et nous _____ des salades.

L'année passée, la maîtresse nous _____ souvent des histoires.

A la couture, tu _____ une jolie écharpe pour Noël prochain.

Si tu ne mets pas plus de colle, ça ne _____ pas.

L'hiver prochain, les oiseaux migrateurs _____ vers des pays plus chauds.

Elise et toi ne _____ jamais à vélo sans casque. Vous êtes prudents.

Français 6P
Conjugaison

Prénom: _____

POUVOIR ET VOULOIR

(présent, imparfait et futur)

1. Conjugue le verbe **pouvoir** ou le verbe **vouloir** au temps qui convient.

La semaine passée, tu _____ prendre congé.

Quand je serai grand, je _____ une belle et grande voiture.

Lucie et Matthieu _____ avoir du dessert.

Aujourd'hui, je _____ prendre l'avion.

Depuis 3 semaines, Marion et moi _____ aller voir ce film.

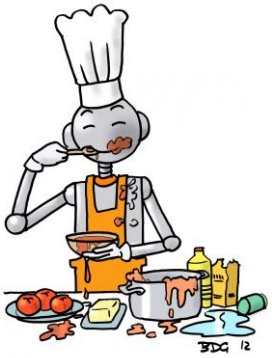

2. Recopie ces phrases en mettant le groupe sujet au pluriel et fais les accords nécessaires.

Sylvie veut un chien pour Noël.

_____

Ce garçon pourra voir Saint-Nicolas.

_____

Pendant les vacances, ce skieur pouvait dévaler les pentes.

_____

Notre concierge peut nettoyer l'école tranquillement.

_____

Prénom: _____

3. Relie chaque sujet avec un groupe verbal. Attention aux accords et au sens de la phrase.

Marc et toi	⊙	⊙	peux choisir ta place.
Cet animal	⊙	⊙	voudrons une nouvelle voiture.
C'est toi qui	⊙	⊙	pourront écrire mieux.
Vos élèves	⊙	⊙	peut grimper après les arbres.
Paul et moi	⊙	⊙	vouliez vous marier.
	⊙	⊙	

4. Complète le tableau ci-dessous.

	pouvoir	vouloir
présent	je	je
imparfait	tu	tu
futur	il	il
présent	nous	nous
imparfait	vous	vous
futur	ils	ils

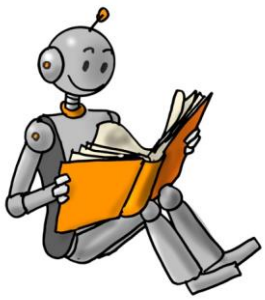

Français 6P
Conjugaison

Prénom: _____

SAVOIR

(présent, imparfait et futur)

1. Complète avec le verbe savoir conjugué au temps qui convient.

Je _____ à quelle heure je vais partir, mais je ne _____ à quelle heure je rentrerai.

Hier, nous _____ tous qui allait gagner. Mais les résultats d'aujourd'hui ont modifié le classement.

Vous _____ ce que vous avez commandé?

On _____ quand on ira en course d'école seulement la semaine prochaine.

Mes copines _____ tricoter à l'endroit et à l'envers.

Ces élèves _____ découper le bois à la scie lorsqu'ils seront en 5ème.

_____- tu comment répondre à cette question?

2. Transforme les phrases ci-dessous au temps demandé.

Je ne sais pas encore bien compter.

Imparfait: _____

Futur: _____

Paul et Elias savaient comment résoudre ce problème.

Présent: _____

Futur: _____

Prénom: _____

Tu sauras reconnaître cette personne?

Présent: _____

Imparfait: _____

3. Complète les phrases ci-dessous avec une groupe verbal contenant le verbe savoir. Dans la première phrase, utilise le présent, dans la seconde l'imparfait et dans la troisième le futur.

Mon frère _____

_____

Nous _____

_____

Dans un an, les élèves _____

_____

Français 6P
Conjugaison

Prénom: _____

SORTIR

1. Conjugue le verbe sortir au temps qui convient.

Tu _____ tes poubelles lorsqu'il a commencé à pleuvoir.

Normalement, qui _____ le chien dans ta famille ?

Lorsqu'il sera prêt, vous _____ le gâteau du four.

Toi et moi _____ avec des amis ce soir.

J'attends ce film avec impatience. Lorsqu'il _____, j'irai le voir tout de suite.

2. Complète ces phrases en conjuguant le verbe entre parenthèses au temps demandé.

A la gymnastique, nous _____ (sortir, présent) souvent.

Je suis fatiguée d'attendre, quand _____-nous (partir, futur) ?

Luc et Célia _____ (ressortir, présent) souvent leurs photos d'enfance.

Quand j'étais enfant, nous _____ (partir, imparfait) souvent en vacances à la mer.

Tu _____ (sortir, présent) la farine de l'armoire pour préparer des biscuits.

Français 6P
Conjugaison

Prénom: _____

3. Complète le tableau ci-dessous, comme dans l'exemple.

Verbe sortir

Vous sortiez	Vous sortirez	Vous sortez
Je sortais		
		Nous sortons
	Tu sortiras	
		Elle sort
Ils sortaient		

3. Relie chaque sujet avec un groupe verbal. Attention aux accords et au sens de la phrase.

Le maître	⊙	⊙	sortira du musée à sa fermeture.
Lui et toi	⊙	⊙	partirez à l'étranger.
Je	⊙	⊙	sort son chien.
Tout le monde	⊙	⊙	sortait l'insecte de sa cachette.
L'oiseau	⊙	⊙	sortais le poulet du four.
Tu	⊙	⊙	pars bientôt à la gare.

Français 6P
Conjugaison

Prénom: _____

DIRE ET FAIRE

(présent, imparfait et futur)

1. Conjugue au présent.

faire

Tu _____ un petit pot en pâte à sel.

Jeanine _____ tout ce qu'elle veut.

Que _____-vous maintenant?

Ces récompenses me _____ plaisir.

dire

Pourquoi ne _____-vous rien?

Parfois nous _____ oui, parfois non.

2. Conjugue à l'imparfait.

faire

Que _____-tu hier lorsque je t'ai appelée?

Je _____ la vaisselle du déjeuner.

Dehors, tous les enfants _____ un grand feu.

dire

Quand vous étiez petits, vous _____ toujours des secrets à votre peluche.

Laurent et moi _____ souvent "ouf" après une dictée.

Prénom: _____

3. Conjugue au futur.

faire	Je _____ une cabane avec mes copains.
dire	Kilian et Dario _____ quand ils ont leur anniversaire.
faire	Demain, ma soeur et moi _____ un gâteau aux cerises.
	Toute la classe _____ une fleur en papier pour la fête des Mères.
dire	Caroline et toi _____ votre poésie avec joie.

4. Invente une phrase en respectant les consignes que l'on te donne.

Ta phrase doit contenir :
- Un groupe nominal sujet composé d'un déterminant et d'un nom.
- Le verbe faire au futur.
- Un complément de verbe de ton choix.
- Un complément de phrase qui donne une indication de temps (Quand ?)

_____

_____

Ta phrase doit contenir :
- Un sujet de ton choix.
- Le verbe dire à l'imparfait.
- Un complément de verbe composé d'un GN.

_____

_____

Français 6P
Conjugaison

Prénom: _____

ENTENDRE

(présent, imparfait et futur)

1. Choisis le verbe qui convient entre vendre – pendre – défendre et conjugue-le au temps adéquat.

La semaine prochaine, cet avocat _____ son client du mieux qu'il pourra.

Tu _____ un fil pour suspendre tes dessins.

Hier, je _____ tous mes jouets au troc.

A Noël, la fleuriste _____ beaucoup de fleurs.

Les ours _____ leurs petits.

2. Complète ces phrases selon les indications données.

descendre	présent	Je _____ de mon lit avec prudence
pondre	imparfait	L'année passée, cette poule _____ beaucoup plus d'oeufs.
confondre	futur	J'espère que je ne _____ pas les réponses dans cet exercice.
suspendre	imparfait	Ma grand-maman _____ le linge.
tendre	présent	Pierre _____ cette feuille à son amie.
mordre	imparfait	Mon frère _____ dans sa pomme.
fondre	futur	La neige _____ petit à petit.
rendre	présent	Je _____ mon évaluation trop vite.

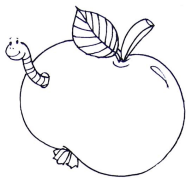

Prénom: _____

3. Complète les textes ci-dessous en conjuguant les verbes proposés au temps qui convient.

Depuis quelques semaines, je _____ (correspondre) avec Marie, une fille de France. Je lui écris des mails et elle me _____ (répondre) par courrier.
Désormais, j'espère qu'elle ne _____ (confondre) pas mon adresse car mes parents ont vendu notre maison et nous sommes en train de déménager.

Aujourd'hui, tout le monde travaille à la maison. Ma soeur _____ (tondre) le gazon pendant que papa _____ (fendre) le bois et que maman et moi _____ (suspendre) le linge.

4. Conjugue le verbe mordre aux 3 temps que tu connais : présent, imparfait et futur.

	Présent	Imparfait	Futur
Je	_____	_____	_____
Tu	_____	_____	_____
Il	_____	_____	_____
Nous	_____	_____	_____
Vous	_____	_____	_____
Ils	_____	_____	_____

Français 6P
Conjugaison

Prénom: _____

ETRE et AVOIR

(présent, imparfait et futur)

1. Complète avec le verbe être conjugué au temps qui convient.

L'année passée j'_____ en cinquième, maintenant je _____ en sixième et l'année prochaine je _____ en septième.

Bientôt, Marc et Joël _____ grands frères. Leur maman _____ enceinte.

Toi et moi _____ très amis, nous avons de la chance.

2. Complète avec le verbe avoir conjugué au temps qui convient.

Demain, Elsa doit réciter sa poésie par coeur et elle _____ peur de se tromper.

Pour mon anniversaire, j' _____ un petit chien, papa me l'_____ promis !

Autrefois, les hommes _____ des outils faits en silex.

Quand vous _____ vingt ans, y _____ -il déjà des avions ?

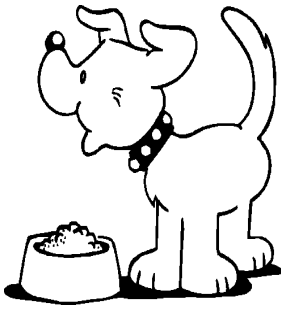

Prénom: _____

3. Dans les phrases suivantes, mets le groupe nominal sujet au singulier et fais les changements nécessaires.

Ces athlètes étaient les plus rapides aujourd'hui, ils méritaient de gagner.

_____

_____

Les passagers de cet avion auront une heure d'attente à Genève.

_____

Mes soeurs ont la grippe, elles sont au lit.

_____

4. Être ou avoir ? Choisis le verbe qui convient et conjugue-le comme il faut.

_____ -tu la dernière bande dessinée des Schtroumpfs ?

A quelle heure _____ - vous là ?

Léa et Jean _____ une passion pour la musique rock l'année dernière

mais maintenant, ils _____ plus enthousiastes pour la musique classique.

_____ - nous oublié quelque chose ? Où _____ mes chaussures bleues ?

Français 6P
Conjugaison

Prénom: _____

FINIR

(présent, imparfait, futur)

1. Conjugue le verbe **réfléchir** au temps qui convient.

La semaine passée, mes parents _____ aux prochaines vacances.

La prochaine fois que je ferai mes devoirs, je _____ un peu plus pour faire moins de fautes.

Vous _____ à la date de votre mariage.

Dans trois ans, elle _____ au métier qu'elle fera.

Pourquoi _____-elles ?

2. Recopie ces phrases en mettant le groupe sujet au pluriel et fais les accords nécessaires.

Le petit chien se nourrissait de pâtés.

_____

Une jolie étoile envahira le ciel.

_____

Cette petite fleur grandit bien vite.

_____

Heureusement, mon petit bobo guérit.

_____

Prénom: _____

3. Relie chaque sujet avec un groupe verbal. Attention aux accords et au sens de la phrase.

La maîtresse	⊙	⊙	n'obéissent pas toujours.
Mes parents	⊙	⊙	réagiras mal.
Les enfants	⊙	⊙	se réunissait aujourd'hui.
Ma petite soeur	⊙	⊙	punira cet élève.
Toute la famille	⊙	⊙	salit sa robe.
Tu	⊙	⊙	rempliront la piscine.

4. Complète le tableau ci-dessous.

	présent	imparfait	futur
obéir	il	nous	elles
agir	tu	vous	ils
saisir	je	on	ils
définir	tu	elle	nous
guérir	il	vous	elles
punir	je	tu	il
vieillir	nous	vous	ils

Français 6P
Conjugaison

Prénom: _____

CHANTER

(présent, imparfait et futur)

1. Complète avec le verbe donné entre parenthèses au temps qui convient.

La semaine prochaine, Marie _____ (cuisiner) de bons petits plats.

Toi et moi _____ (jouer) souvent ensemble.

Autrefois, on _____ (labourer) les champs avec une charrue tirée par un animal.

_____ -tu (préférer) les brocolis ou les carottes ?

Quand je serai adulte, je _____ (travailler) sûrement dans un hôpital car je veux devenir infirmier.

2. Conjugue les verbes selon les indications que l'on te donne.

2ère pers. du pluriel, présent :	jardiner	_____
3ème pers. du singulier, futur :	parfumer	_____
2ème pers. du singulier, présent :	dessiner	_____
3ère pers. du pluriel, imparfait :	décider	_____
3ème pers. du pluriel, futur :	déguster	_____
1ème pers. du pluriel, futur :	saluer	_____
1ère pers. du singulier, imparfait :	recommander	_____

Prénom: _____

3. Complète les phrases avec un des verbes ci-dessous au temps qui convient

coller - jardiner – monter – raconter – s'envoler - planter - tricoter – aider - circuler

Avant de rentrer chez moi, je _____ ma chaise sur mon banc !

Demain, Tania et moi _____ toute la matinée. Grand-mère nous _____ et nous _____ des salades.

L'année passée, la maîtresse nous _____ souvent des histoires.

A la couture, tu _____ une jolie écharpe pour Noël prochain.

Si tu ne mets pas plus de colle, ça ne _____ pas.

L'hiver prochain, les oiseaux migrateurs _____ vers des pays plus chauds.

Elise et toi ne _____ jamais à vélo sans casque. Vous êtes prudents.

Français 6P
Conjugaison

Prénom: _____

MANGER et COMMENCER

(présent, imparfait et futur)

1. Complète avec le verbe donné entre parenthèses au temps qui convient.

La semaine prochaine, nous _____ (nager) dans la grande piscine.

Quand nous étions petits, c'est toi qui _____ (pincer) toujours.

Autrefois, vous _____ (changer) souvent d'école.

Nous _____ (déranger) les voisins lorsque nous tondons le gazon.

Quand je rentrerai à la maison, je _____ (remplacer) les ampoules fichues.

2. Conjugue les verbes selon les indications que l'on te donne.

2ème pers. du pluriel, présent :	partager	_____
3ème pers. du singulier, futur :	effacer	_____
2ème pers. du singulier, présent :	annoncer	_____
3ème pers. du pluriel, imparfait :	déranger	_____
3ème pers. du pluriel, futur :	coincer	_____
1ère pers. du pluriel, futur :	obliger	_____
1ère pers. du singulier, imparfait :	remplacer	_____

Prénom: _____

3. Complète les phrases avec un des verbes ci-dessous au temps qui convient

coller - jardiner – monter – raconter – s'envoler - planter - tricoter – aider - circuler

Avant de rentrer chez moi, je _____ ma chaise sur mon banc !

Demain, Tania et moi _____ toute la matinée. Grand-mère nous _____ et nous _____ des salades.

L'année passée, la maîtresse nous _____ souvent des histoires.

A la couture, tu _____ une jolie écharpe pour Noël prochain.

Si tu ne mets pas plus de colle, ça ne _____ pas.

L'hiver prochain, les oiseaux migrateurs _____ vers des pays plus chauds.

Elise et toi ne _____ jamais à vélo sans casque. Vous êtes prudents.

Français 6P
Conjugaison

Prénom: _____

POUVOIR ET VOULOIR

(présent, imparfait et futur)

1. Conjugue le verbe **pouvoir** ou le verbe **vouloir** au temps qui convient.

La semaine passée, tu _____ prendre congé.

Quand je serai grand, je _____ une belle et grande voiture.

Lucie et Matthieu _____ avoir du dessert.

Aujourd'hui, je _____ prendre l'avion.

Depuis 3 semaines, Marion et moi _____ aller voir ce film.

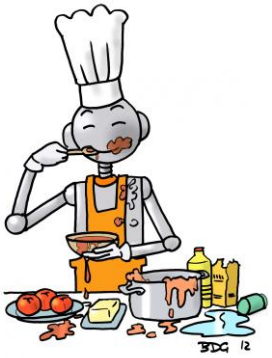

2. Recopie ces phrases en mettant le groupe sujet au pluriel et fais les accords nécessaires.

Sylvie veut un chien pour Noël.

_____

Ce garçon pourra voir Saint-Nicolas.

_____

Pendant les vacances, ce skieur pouvait dévaler les pentes.

_____

Notre concierge peut nettoyer l'école tranquillement.

_____

Prénom: _____

3. Relie chaque sujet avec un groupe verbal. Attention aux accords et au sens de la phrase.

Marc et toi	⊙	⊙	peux choisir ta place.
Cet animal	⊙	⊙	voudrons une nouvelle voiture.
C'est toi qui	⊙	⊙	pourront écrire mieux.
Vos élèves	⊙	⊙	peut grimper après les arbres.
Paul et moi	⊙	⊙	vouliez vous marier.
	⊙	⊙	

4. Complète le tableau ci-dessous.

	pouvoir	vouloir
présent	je	je
imparfait	tu	tu
futur	il	il
présent	nous	nous
imparfait	vous	vous
futur	ils	ils

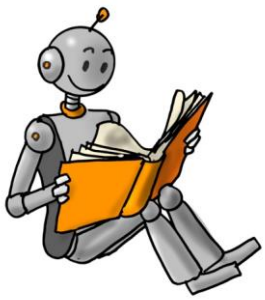

Français 6P
Conjugaison

Prénom: _____

SAVOIR

(présent, imparfait et futur)

1. Complète avec le verbe savoir conjugué au temps qui convient.

Je _____ à quelle heure je vais partir, mais je ne _____ à quelle heure je rentrerai.

Hier, nous _____ tous qui allait gagner. Mais les résultats d'aujourd'hui ont modifié le classement.

Vous _____ ce que vous avez commandé?

On _____ quand on ira en course d'école seulement la semaine prochaine.

Mes copines _____ tricoter à l'endroit et à l'envers.

Ces élèves _____ découper le bois à la scie lorsqu'ils seront en 5ème.

_____- tu comment répondre à cette question?

2. Transforme les phrases ci-dessous au temps demandé.

Je ne sais pas encore bien compter.

Imparfait: _____

Futur: _____

Paul et Elias savaient comment résoudre ce problème.

Présent: _____

Futur: _____

Prénom: _____

Tu sauras reconnaître cette personne?

Présent: _____

Imparfait: _____

3. Complète les phrases ci-dessous avec une groupe verbal contenant le verbe savoir. Dans la première phrase, utilise le présent, dans la seconde l'imparfait et dans la troisième le futur.

Mon frère _____

_____

Nous _____

_____

Dans un an, les élèves _____

_____

Français 6P
Conjugaison

Prénom: _____

SORTIR

1. Conjugue le verbe sortir au temps qui convient.

Tu _____ tes poubelles lorsqu'il a commencé à pleuvoir.

Normalement, qui _____ le chien dans ta famille ?

Lorsqu'il sera prêt, vous _____ le gâteau du four.

Toi et moi _____ avec des amis ce soir.

J'attends ce film avec impatience. Lorsqu'il _____, j'irai le voir tout de suite.

2. Complète ces phrases en conjuguant le verbe entre parenthèses au temps demandé.

A la gymnastique, nous _____ (sortir, présent) souvent.

Je suis fatiguée d'attendre, quand _____-nous (partir, futur) ?

Luc et Célia _____ (ressortir, présent) souvent leurs photos d'enfance.

Quand j'étais enfant, nous _____ (partir, imparfait) souvent en vacances à la mer.

Tu _____ (sortir, présent) la farine de l'armoire pour préparer des biscuits.

Français 6P
Conjugaison

Prénom: _____

3. Complète le tableau ci-dessous, comme dans l'exemple.

Verbe sortir

Vous sortiez	Vous sortirez	Vous sortez
Je sortais		
		Nous sortons
	Tu sortiras	
		Elle sort
Ils sortaient		

3. Relie chaque sujet avec un groupe verbal. Attention aux accords et au sens de la phrase.

Le maître	⊙	⊙	sortira du musée à sa fermeture.
Lui et toi	⊙	⊙	partirez à l'étranger.
Je	⊙	⊙	sort son chien.
Tout le monde	⊙	⊙	sortait l'insecte de sa cachette.
L'oiseau	⊙	⊙	sortais le poulet du four.
Tu	⊙	⊙	pars bientôt à la gare.