## Dans l’herbe mouillée

Dans l’herbe mouillée
Qu’as-tu rencontré ?
Petite souris
Habillée de gris ?

Un petit es es es
Un petit car car car
Un petit got got got
Un petit escargot !

## Dans l’herbe mouillée

Dans l’herbe mouillée
Qu’as-tu rencontré ?
Petite souris
Habillée de gris ?
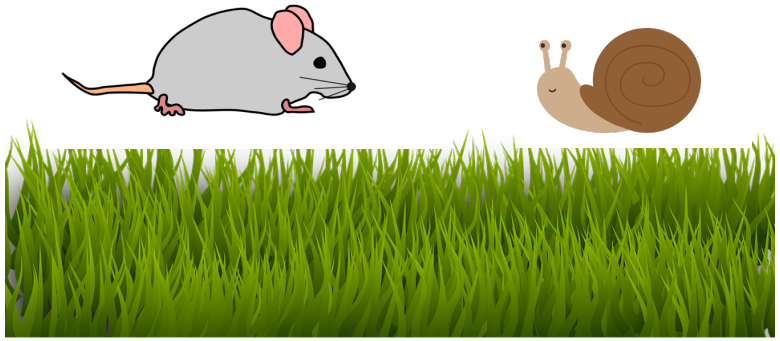
Un petit es es es
Un petit car car car
Un petit got got got
Un petit escargot !