



► « **et** » est une conjonction. Elle signifie **puis** ou **plus**. Exemple : Romain mange **et** joue.

→ Romain mange, joue.

Exemple : Il mange un bonbon **et** un gâteau.

→ Il mange un bonbon un gâteau.

► « **est** » correspond au **verbe être** conjugué à la troisième personne du singulier du présent de l'indicatif.

Il peut être remplacé par **était** (verbe être à l'imparfait)

Exemple : Cet enfant **est** content.

→ Cet enfant content.

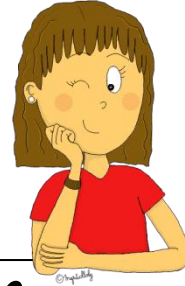

Puis, plus --- > **+** et

était --- >  est



Homophones son / sont



► **son** est un **déterminant** (adjectif possessif); il peut être remplacé par **mon** ou **ton**.

Exemple : Le renard est dans **son** terrier.

→ Le renard est dans terrier.

► **sont** est le verbe **être** conjugué au présent de l'indicatif, à la troisième personne du pluriel.

Il peut être remplacé par **étaient** (verbe être à l'imparfait).

Exemple : Ils **sont** malades.

→ Ils malades.

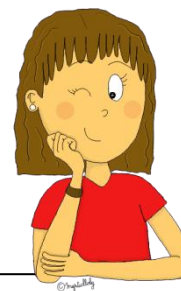

mon, ton ---->  **son**

étaient ---->  **sont**



Homophones a / à



► *a*, sans accent, est le verbe **avoir** conjugué à la troisième personne du présent de l'indicatif.

Il peut être remplacé par **avait** (verbe avoir à l'imparfait).

Exemple : Thomas **a** beaucoup de cheveux.

→ Thomas beaucoup de cheveux.



► *à*, avec accent, est une **préposition**.

Exemple : Juliette va la montagne.

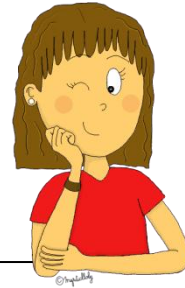

avait

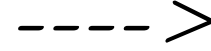

a

avait

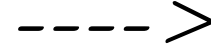

à



Homophones on / ont



► *on* est un **pronom personnel**. Il peut être remplacé par *il*.

Exemple : **On** regarde des photos.

→ regarde des photos.

► *ont* est le verbe **avoir** conjugué au présent, à la 3e personne du pluriel. Il peut être remplacé par **avaient** (verbe avoir à l'imparfait).

Exemple : Jules et Paul **ont** un chien.

→ Jules et Paul un chien

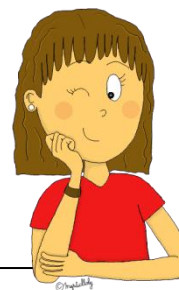

il ----- >  *on*

avaient ----- >  *ont*



Le son [k] et [s]



Le son [k] s'écrit : c-ch-cc-q-qu-k

Le son [k] peut s'écrire de plusieurs façons :

c : devant a, o et u et une consonne :

.....

cc :

.....

ch :

k :

qu :

q : à la fin d'un mot :

Le son [s] s'écrit : c ou ç ?

Il peut s'écrire de plusieurs façons selon les lettres qui l'entourent :

c : devant e et i :

ç : devant a, o et u :

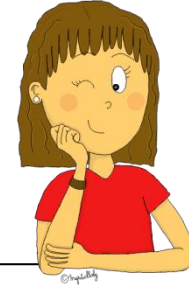

Le son [k]

c ---- > devant a, o et u



Le son [s]

c ---- > devant e et i

ç ---- > devant a, o et u



Le son [j] et [g]

Le son [g] et le son [j]
g, gu, ge

Le son [j] s'écrit :

- g devant e et i :

.....

- ge devant a et o :

.....

Le son [g] s'écrit :

- g devant a, o, u et une consonne (l, r) :

.....

.....

- gu devant e et i :

.....

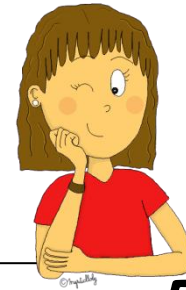

Le son [j]

ge ----- > devant a, o et u

g ----- > devant e et i



Le son [g]

gu ----- > devant e et i

g ----- > devant a, o et u

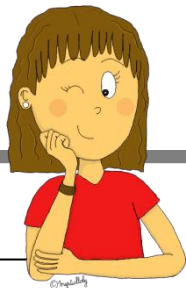

Le féminin des noms



... ----> **-e** ex : un ami / une amie,

-ier ----> **-ière** ex : un fermier / une fermière,

-er ----> **-ère** ex : un boulanger / une boulangère,

-eur ----> **-euse** ex : un vendeur / une vendeuse,

-teur ----> **-trice** ex : un conducteur / une conductrice,

-e ----> **-esse** ex : un prince / une princesse,

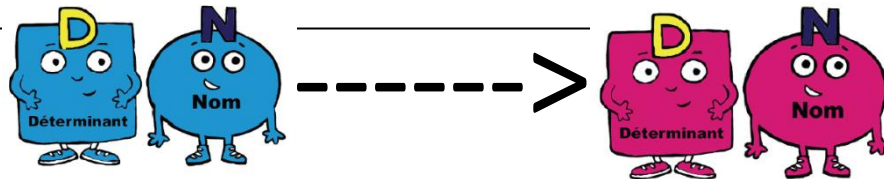

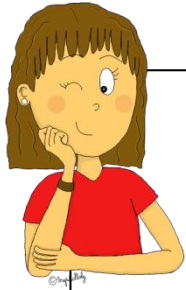

Les féminins particuliers

Certains noms masculins **doublent leur consonne finale** au féminin :

Un chat / une chatte

Un comédien / une

Un lion / une

Un paysan / une

Certains noms féminins sont **différents** des noms masculins :

Un garçon / une fille

Un père / une

Un roi / une

Un coq / une

Un homme / une

Un canard / une

Un oncle / une

Un bouc / une

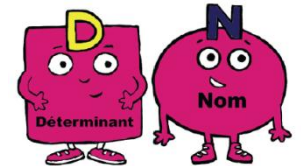
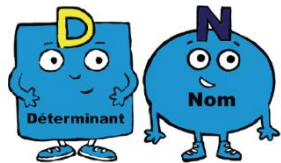

Enfin certains noms peuvent désigner à la fois **le mâle et la femelle** chez les animaux :

Le perroquet,



- ... ----> -s ex : un garçon / des
- eau----> -x ex : gâteau / des
- -au ----> -x ex : un noyau / des *sauf : un landau / des landaus*
- -eu ----> -x ex : un cheveu / des *sauf : un pneu / des pneus et un bleu / des bleus*
- -al ----> -aux ex : un canal / des *sauf : des bals, des festivals, des carnivals, des régals, des récitals, des chacals*
- -ail ----> -aux ex : un corail / des, un email / des, un travail / des, un vitrail / des
- -ail ----> -s ex : un détail / des, un portail / des
- -ou ----> -s ex : un trou / des, un clou / des ; *sauf : des bijoux, des cailloux, des choux, des genoux, des hiboux, des joujoux, des poux*
- Les noms en -s, -x, -z ne changent pas au pluriel :
ex : un puits / des une noix / des un nez / des

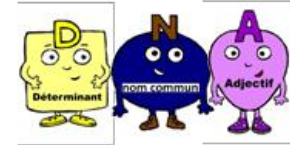

Le féminin des adjectifs

En règle générale, on ajoute un **-e** :

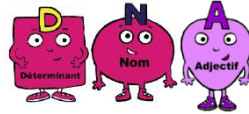

Un chat noir / une
un grand garçon / une

Certains adjectifs **doublent leur consonne finale** :

Un gros camion / une camionnette
un bureau bas / une table



-eux ---- > **-euse** :

Un train merveilleux / une poupée



-eur ---- > **-euse** :

Un garçon travailleur / une fille



-er ---- > **-ère** :

Un paquet léger / une lettre

Le pluriel des adjectifs

En règle générale, les adjectifs prennent un **-s** au pluriel :

Un livre neuf / des
Un chat gris / des



-eau ---- > **-x**

Un beau dessin / des
un jouet nouveau / des



-al ---- > **-aux**

Un enfant brutal / des
un chèque postal / des

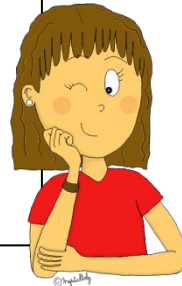

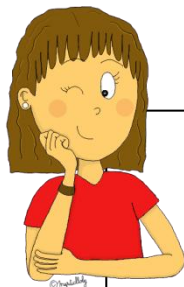

n ---- > m devant m, p et b
sauf : bonbon, bonbonnière

im :

ym :

am :

em :

om :



Le son [s]

Il peut s'écrire de plusieurs façons selon les lettres qui l'entourent :

s :

ss : entre deux voyelles :

c : devant e et i :

ç : devant a, o et u :

t : devant i :

Le son [z]

s : entre deux voyelles :

z :

Attention : cousin # coussin
poison # poisson

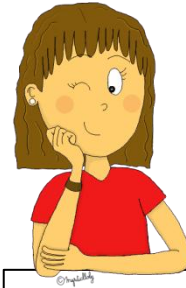

Le son [s]

ss ----- > entre 2 voyelles

c ----- > devant e et i

ç ----- > devant a, o et u

t ----- > devant i

Le son [z]

s ----- > entre 2 voyelles



Le son [ɛ] s'écrit : è-ê-ë

Le son [ɛ] peut s'écrire de plusieurs façons :

è :

ê :

ë :

ë : (accent
avec tréma)

Le son [e] s'écrit : é-ée

Le son [e] peut s'écrire dans un mot :



é :

A la fin d'un mot, il peut s'écrire de plusieurs
façons :

é :

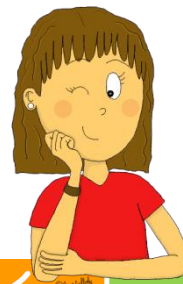
ée :



é	è	ê
une épée	une flèche	la tête
		
AIGU	GRAVE	CIRCONFLEXE



Le **verbe** s'accorde avec le **sujet** : si le sujet est au **singulier**, le verbe sera au singulier, et si le sujet est au **pluriel**, le verbe sera aussi au pluriel.

☺ Le chat joue. / Il joue.



☺ Le chat et le chien / Ils

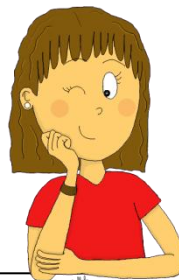

----->

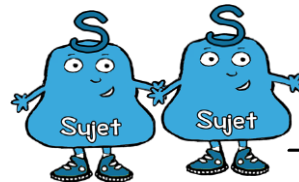
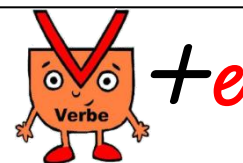

----->

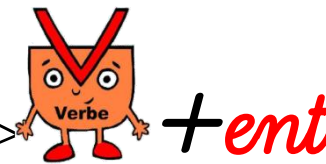

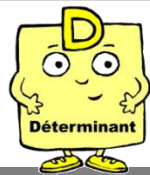

Les homophones ce/se

► *se* est un **pronom personnel**,
on peut le remplacer par *me, te* ...

Exemple :

Elle *se* promène.

Je promène.

Tu promènes ...

► *ce* est un **adjectif démonstratif**,
on peut le remplacer par *celui-là*,
celui-ci

Exemple :

Ce petit lapin est joli.

..... est joli.

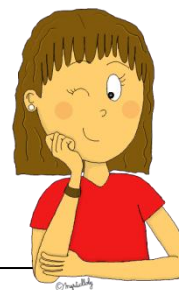

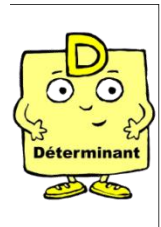
celui-là ? ----- >  *ce*

me, te ? ----- >  *se*

-é ou -er ?

Ne pas confondre infinitif et participe passé des verbes en -er (1^o groupe)

Si je peux remplacer par **vendre**, j'écris -er.

Si je peux remplacer par **vendu**, j'écris -é.

Exemple :

J'ai appris à chanter.

--> J'ai appris à

J'ai chanté.

--> J'ai



Fin du verbe : -é ou -er ?

vendu? ----> -é

vendre? ----> -er