# Gustave CAILLEBOTTE

## Rue de Paris, temps de pluie.

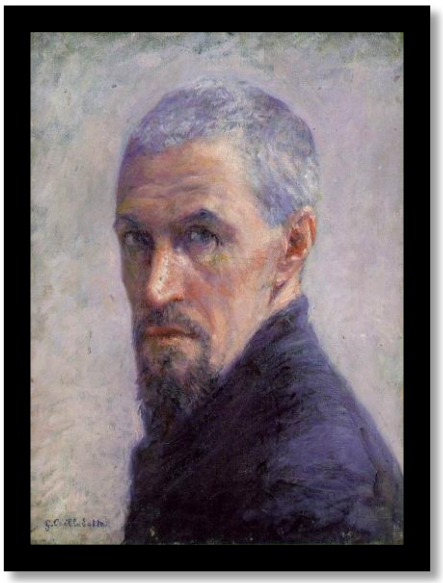

Il est né à Paris le 19 août 1848 et mort à Gennevilliers le 21 février 1894. C'est un peintre français, collectionneur, mécène et organisateur des expositions impressionnistes de 1877, 1879, 1880 et 1882.

Il lègue sa collection de peintures impressionnistes et de dessins à l'État. Passionné de nautisme, membre du Cercle de la voile de Paris, dont le siège est à Argenteuil, Caillebotte est aussi un architecte naval et un régatier qui a marqué son époque.

**Rue de Paris, temps de pluie**

Dimensions : 2m39 x 3m85

Création :1877

Support : Huile sur Toile

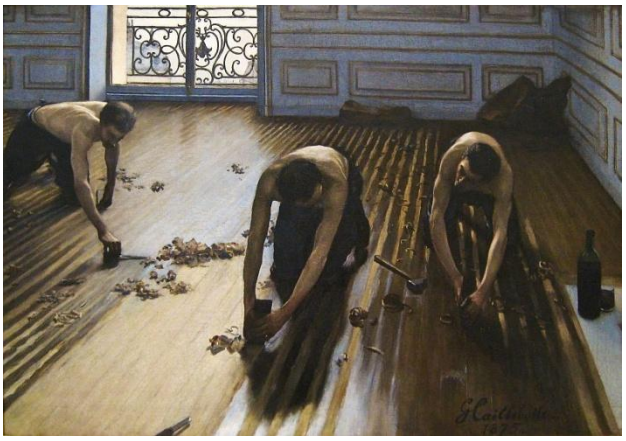

Les raboteurs

| - 4 000 000 | -3 000 | 476 | 1 492 | 1 799 | 1900 | 2 000 |
|---|---|---|---|---|---|---|
| LA PRÉHISTOIRE | L'ANTIQUITÉ | LE MOYEN-AGE | LES TEMPS MODERNES et LA RÉVOLUTION | LE XIX$^{ème}$ SIÈCLE | LE XX$^{ème}$ SIÈCLE | LE XXI$^{ème}$ SIÈCLE |