Y a qu’à tout

Paroles et musique : Philippe ALBOR

1. Si tu es agité (agité)
Un peu trop énervé (énervé)
Fais comme moi, frappe tes mains
× × × × × × } **bis**
Tourne, tourne, tourne et viens danser.

Refrain : Y a qu’à tout, y a qu’à tout,
Y a qu’à tout secouer,
Secouer, secouer de la tête aux pieds.
Y a qu’à tout, y a qu’à tout,
Y a qu’à tout secouer,
Secouer, voilà t’es doué.

2. Tu n’as plus le sourire (le sourire)
Tu te laisses ramollir (ramollir)
Fais comme moi, tape des pieds
× × × × × × } **bis**
Tourne, tourne, tourne et viens danser.

Refrain

3. Tu te sens fatigué (fatigué)
Tu voudrais te coucher (te coucher)
Fais comme moi, claque la langue
× × × × × × } **bis**
Tourne, tourne, tourne et viens danser.

Refrain

4. Quand tu as le cafard (le cafard)
Et le plein d’idées noires (d’idées noires)
Fais comme moi, saute en l’air
× × × × × × } **bis**
Tourne, tourne, tourne et viens danser.
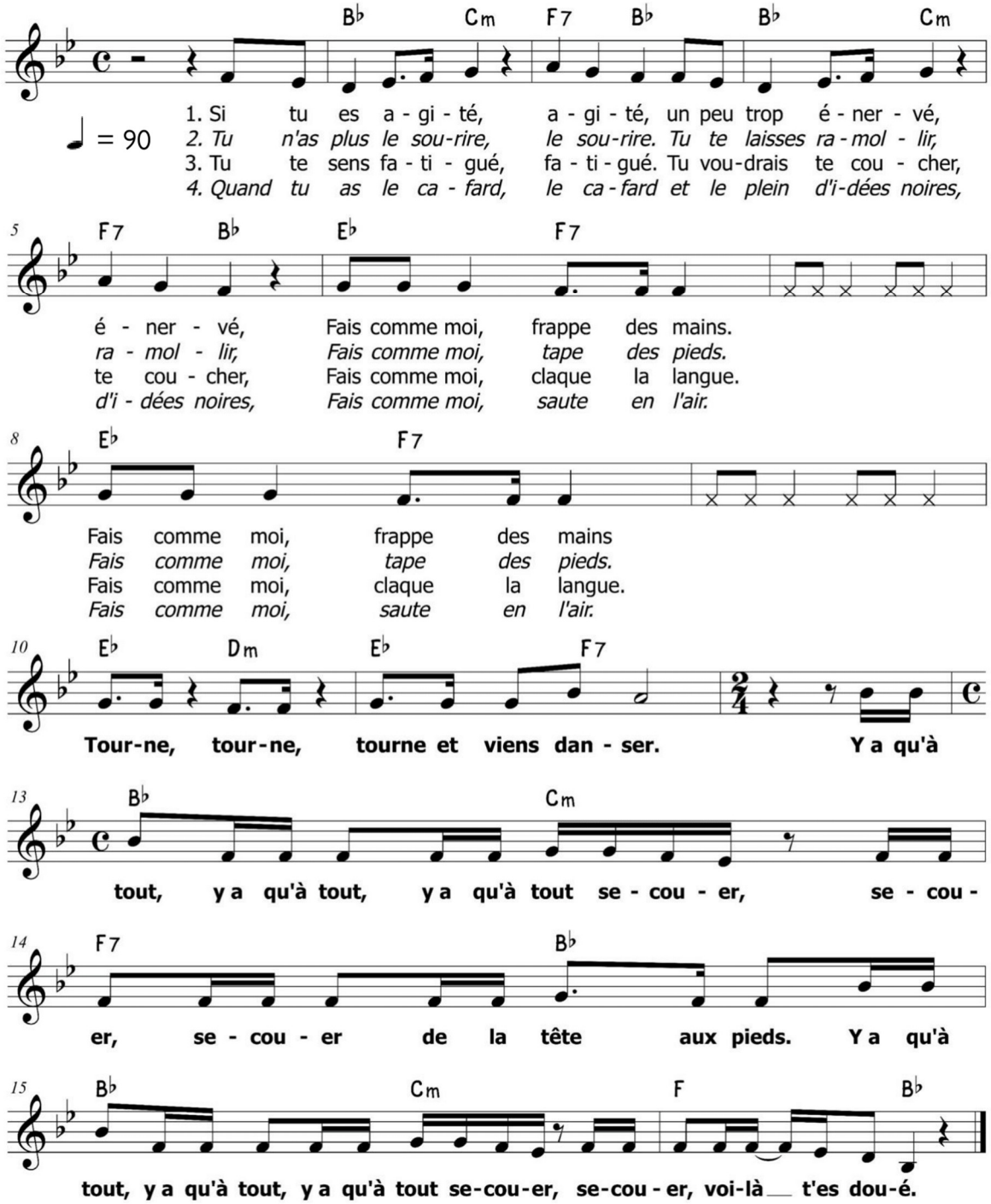
Refrain (3 fois)