Lecture de l’heure:

Quelle heure est-il?

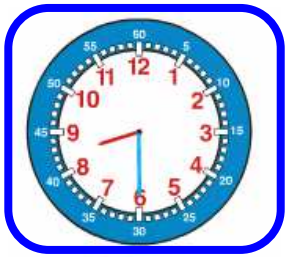

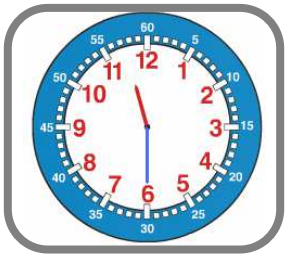

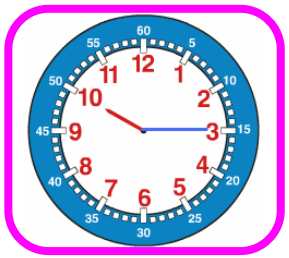

10h15	
2h00	
11h30	
10h00	
8h45	
8h30	

Logico – Maths

J’apprends à lire l’heure

J’ai appris:

Sur une horloge, la petite aiguille tourne très doucement. Elle met 1 heure pour aller d’un nombre au suivant.

Pendant ce temps, la grande aiguille fait un tour entier :

1 heure, c’est 60 minutes.

Lecture de l’heure:

Quelle heure est-il?

Il est 11 heures

Il est 7 heures 30 minutes

Il est 3 heures

Il est 2 heures 35 minutes

Il est 11 heures 20 minutes

Il est 4 heures

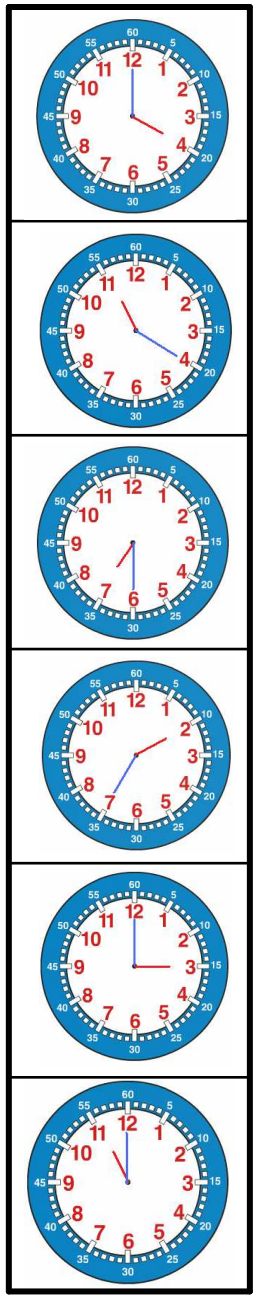

Logico – Maths

J’apprends à lire l’heure

J’ai appris:

Sur une horloge, la petite aiguille tourne très doucement. Elle met 1 heure pour aller d’un nombre au suivant.

Pendant ce temps, la grande aiguille fait un tour entier :

1 heure, c’est 60 minutes.

Lecture de l’heure:

Quelle heure est-il?

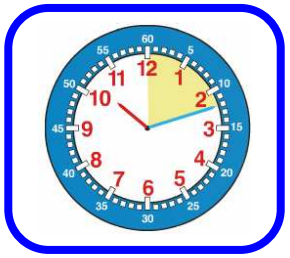

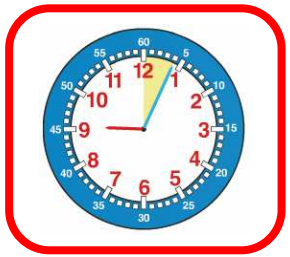

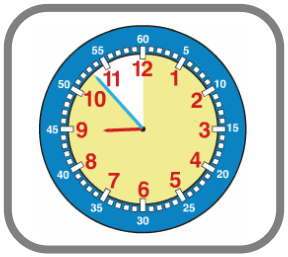

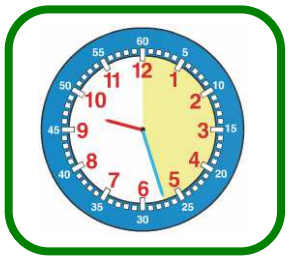

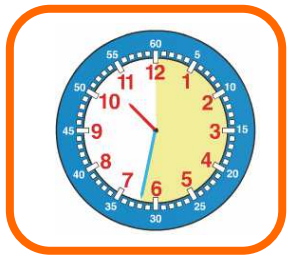

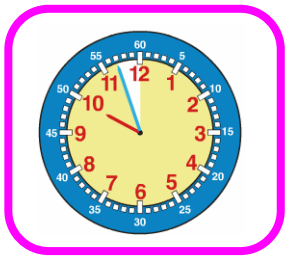

10h12
9h57
9h04
10h32
8h53
9h27

Logico – Maths

J’apprends à lire l’heure

J’ai appris:

Quand la petite aiguille est dirigée vers le chiffre «9», il est presque 9 heures.

L’heure exacte dépend de la position de la grande aiguille:

- soit c’est seulement dans quelques minutes qu’il sera 9 heures; il est donc 8 heures et un grand nombre de minutes en plus.
- soit quelques minutes se sont écoulées depuis qu’il était 9 heures; il est donc 9 heures et un petit nombre de minutes en plus.