Fiche outil n° … . Réaliser une carte mentale

Qu'est-ce qu'une carte mentale ?

C'est une sorte de schéma qui est fait de façon assez libre. Il permet de montrer des liens logiques entre des idées. On utilise uniquement des mots clés que l'on relie par des « branches », comme un arbre !

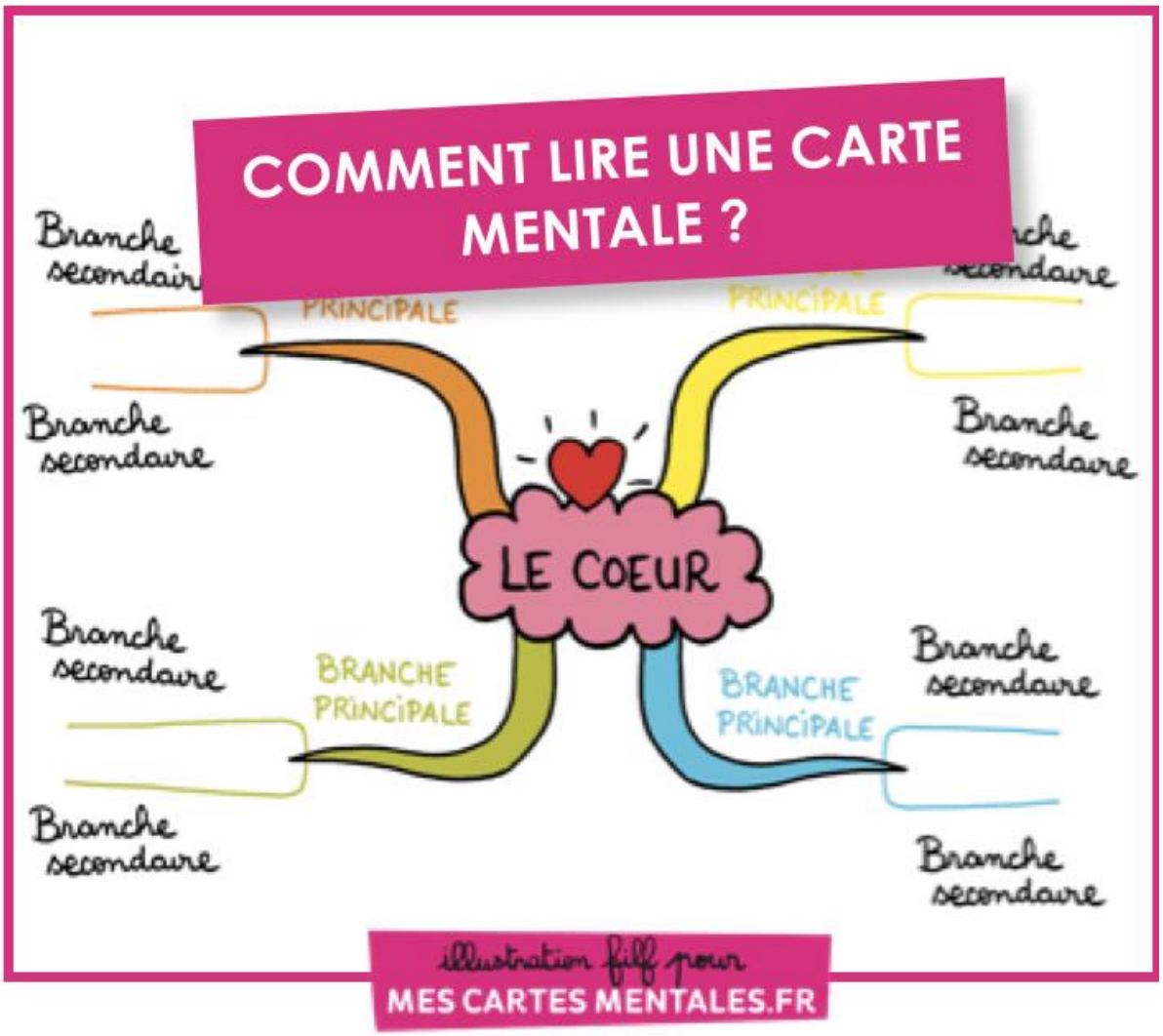

Quelles étapes suivre ?

J'utilise de préférence une feuille blanche en format paysage

1)J'écris le sujet au centre.

2) Je créé au crayon de papier les 3-4 branches principales pour les grandes idées principales.

3) Je détaille chaque idée principale avec des sous-branches en fonction de mes connaissances.

4) Je trace au propre ma carte mentale , avec des feutres si possibles. Je peux utiliser une couleur par branche.Attention il faut bien occuper la page !

5) Je peux ajouter des **pictogrammes** ou des petits dessins pour illustrer.