

1) Aventure et aventureux sont des mots de la même famille.

Trouve un autre mot de la même famille

.....

2) Recopie dans l'ordre alphabétique : grenier - maison - cave - bouteille - soupirail.

3) Recopie dans l'ordre alphabétique : oiseau - arbre - framboise - souris



**PRODUCTION ECRITE**

Écris l'histoire d'un petit chien aventureux en t'aidant des débuts de phrases suivants.

- Je suis un .....
- J'aime explorer .....
- Je .....
- Souvent je.....
- Mais parfois.....
- Alors .....

Aventure et aventureux sont des mots de la même famille.

Trouve un autre mot de la même famille

.....

Recopie dans l'ordre alphabétique : grenier - maison - cave - bouteille - soupirail.

Recopie dans l'ordre alphabétique : oiseau - arbre - framboise - souris



**PRODUCTION ECRITE**

Écris l'histoire d'un petit chien aventureux en t'aidant des débuts de phrases suivants.

- Je suis un .....
- J'aime explorer .....
- Je .....
- Souvent je.....
- Mais parfois.....
- Alors .....

- 1) Trouver le contraire de :  
*descendre* .....  
*entrer* .....  
*avancer*.....

2) *Boulangier et boulangerie sont des mots de la même famille.*

Trouve un mot de la même famille que boucherie  
 Trouve un mot de la même famille que pâtisserie

- 3) Recopie dans l'ordre alphabétique :  
*porte - numéro - boulangerie - droite*



### PRODUCTION ECRITE

Ecris trois ou quatre phrases pour dire comment faire pour aller de l'école à la gare du Sud.

Relire le texte en veillant à la ponctuation.

- 1) Trouver le contraire de :  
*descendre* .....  
*entrer* .....  
*avancer*.....

2) *Boulangier et boulangerie sont des mots de la même famille.*

Trouve un mot de la même famille que boucherie  
 Trouve un mot de la même famille que pâtisserie

- 3) Recopie dans l'ordre alphabétique :  
*porte - numéro - boulangerie - droite*



### PRODUCTION ECRITE

Ecris trois ou quatre phrases pour dire comment faire pour aller de l'école à la gare du Sud.

Relire le texte en veillant à la ponctuation.

**1) Ecris comment on appelle***une petite fille* .....*une petite cloche* .....*une petite vache* .....*une petite poule* .....*une petite chemise* .....**2) Recopie dans l'ordre alphabétique :***voiture - fils - hérisson - porte - faute.**jumeau - berceau - canari - malle***3) Fais correspondre le nom de l'animal à celui de son petit.**

âne - girafe - ours - chat

ourson - chaton - girafon - ânon

**PRODUCTION ECRITE**

Écrire des énumérations comme dans la première phrase du texte. Respecter la ponctuation (les deux points, la virgule entre chaque groupe nominal) et le petit mot et entre les deux derniers groupes nominaux.

*Ce matin, Léa prépare .....*

**1) Ecris comment on appelle***une petite fille* .....*une petite cloche* .....*une petite vache* .....*une petite poule* .....*une petite chemise* .....**2) Recopie dans l'ordre alphabétique :***voiture - fils - hérisson - porte - faute.**jumeau - berceau - canari - malle***3) Fais correspondre le nom de l'animal à celui de son petit.**

âne - girafe - ours - chat

ourson - chaton - girafon - ânon

**PRODUCTION ECRITE**

Écrire des énumérations comme dans la première phrase du texte. Respecter la ponctuation (les deux points, la virgule entre chaque groupe nominal) et le petit mot et entre les deux derniers groupes nominaux.

*Ce matin, Léa prépare .....*

1) Recopie dans l'ordre alphabétique :  
*classe - trait - texte - exercice - maitre*

PRODUCTION ECRITE

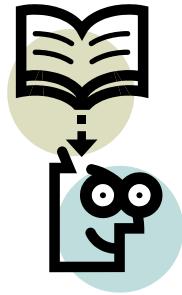

Écrire deux phrases pour dire ce que l'on fait en ce moment à l'école.

Relire le texte en veillant à la ponctuation

1) Recopie dans l'ordre alphabétique :  
*classe - trait - texte - exercice - maitre*

PRODUCTION ECRITE

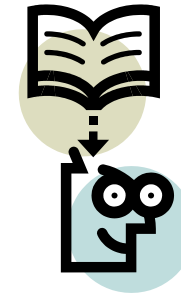

Écrire deux phrases pour dire ce que l'on fait en ce moment à l'école.

Relire le texte en veillant à la ponctuation