Le Maroc

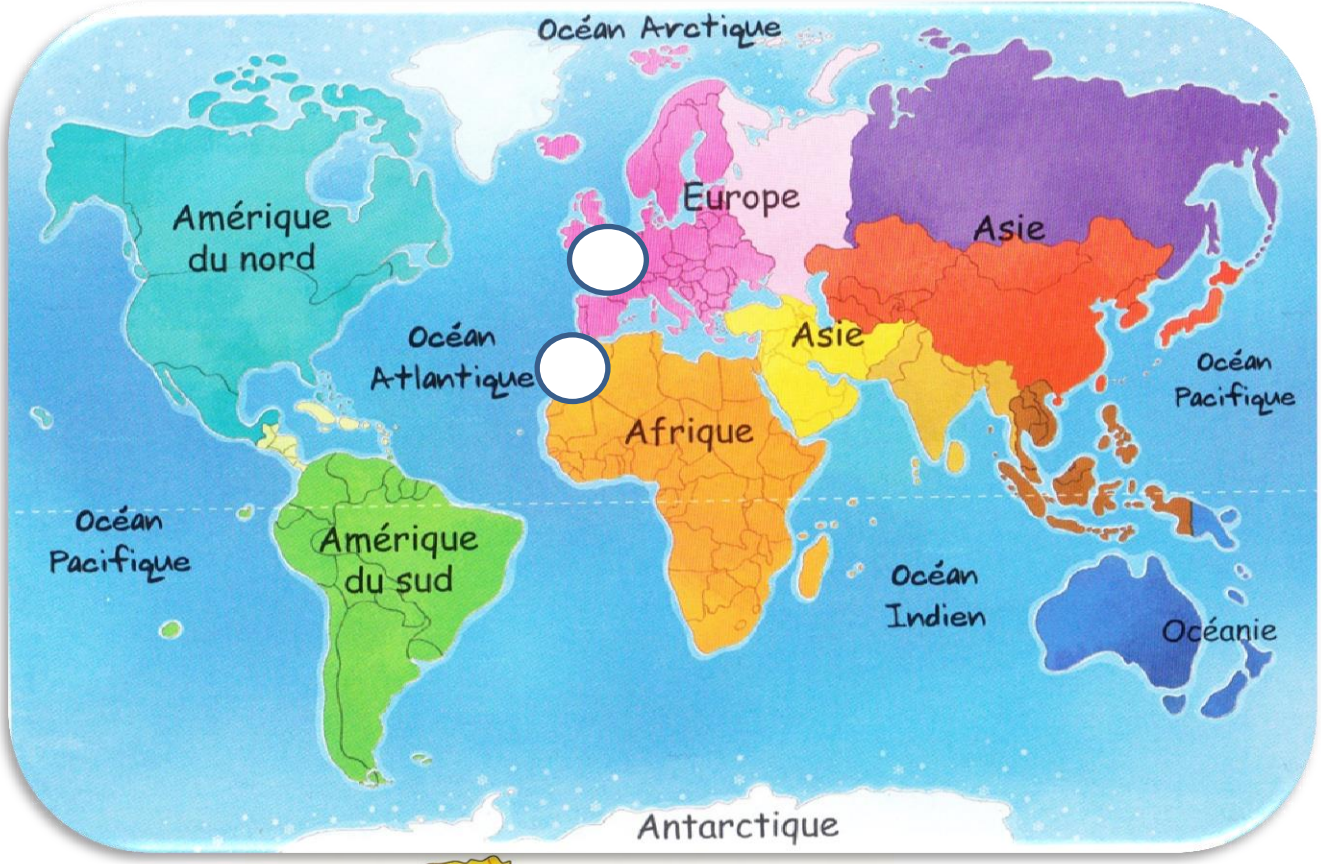
Océan Arctique
Amérique du nord
Europe
Asie
Océan Atlantique
Asie
Océan Pacifique
Afrique
Océan Pacifique
Amérique du sud
Océan Indien
Océanie
Antarctique

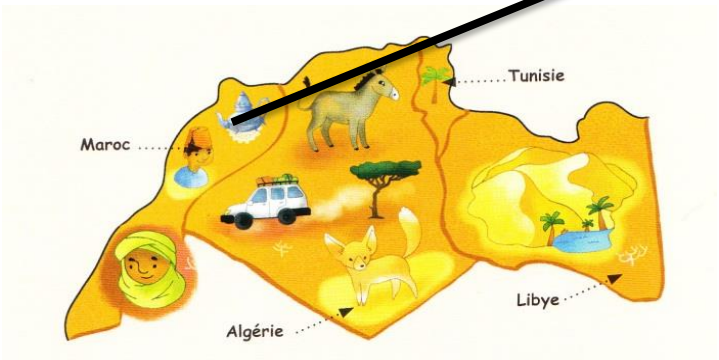
Tunisie
Maroc
Libye
Algérie

Tunisie
Maroc
Algérie
Libye
Égypte
Mali
Niger
Mauritanie
Tchad
Soudan
Érythrée
Djibouti
Sénégal
Éthiopie
Guinée
Burkina Fasso
Nigeria
Sierra Leone
Bénin
Ghana
Côte d'Ivoire
Libéria
Togo
Cameroun
Centrafrique (République)
Somalie
Ouganda
Kenya
Guinée équatoriale
Gabon
Congo (République)
Congo (République démocratique)
Rwanda
Burundi
Tanzanie
Malawi
Angola
Zambie
Zimbabwe
Mozambique
Madagascar
Namibie
Botswana
Afrique du Sud

Le Maroc est un pays d'Afrique du Nord. La capitale est Rabbat.
C'est un pays avec des montagnes, des ports de pêche et de marchandises car il est au bord de l'Océan Atlantique.

On y parle arabe, mais aussi français, berbère ou espagnol.

Observe les petits lutins, ils sont dans des positions particulières. L'écriture arabe ressemble à un dessin: ici, tu peux voir, avec les petits lutins, le mot Maroc.
Colorie les à ton goût.

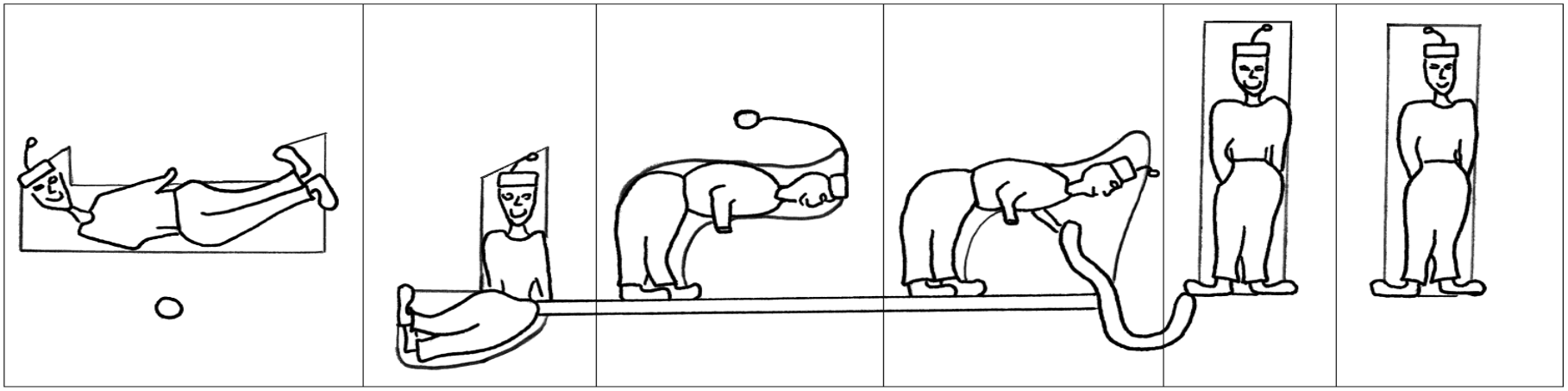

Au Maroc, il fait très chaud et il ne pleut pas beaucoup. On peut y cultiver des citrons, des oranges, des olives.
Dans les régions du désert, on peut voir des oasis.

Lis les phrases et complète en dessous des images avec le bon numéro.

1. C'est une réserve d'eau en plein milieu du désert.
2. Je suis l'arbre où poussent les olives.
3. Les Bédouins transportent des marchandises à dos de chameaux dans le désert.
4. On campe dans des tentes, les nuits sont très froides et les journées très chaudes.

Complète les étiquettes de la tenue traditionnelle.

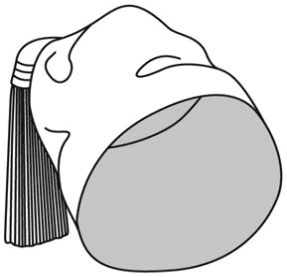

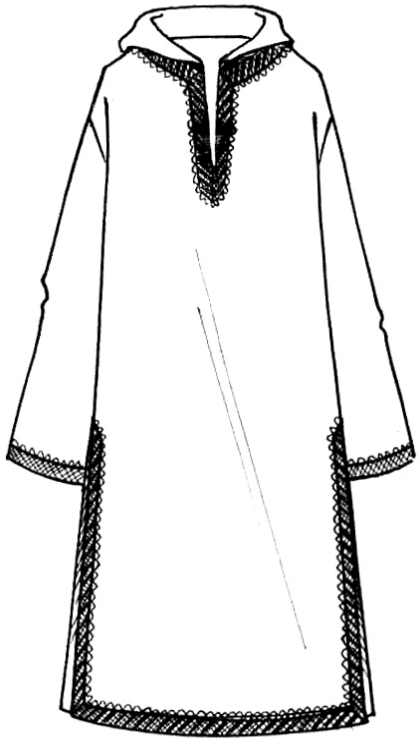

La tenue traditionnelle est la djellaba (longue robe), la chéchia (sorte de chapeau) et les babouches (chaussures).

Voici ce que l'on peut trouver comme arbres au Maroc; observe leur nom pour écrire le nom du fruit:

un palmier dattier

un citronnier

un oranger

un figuier

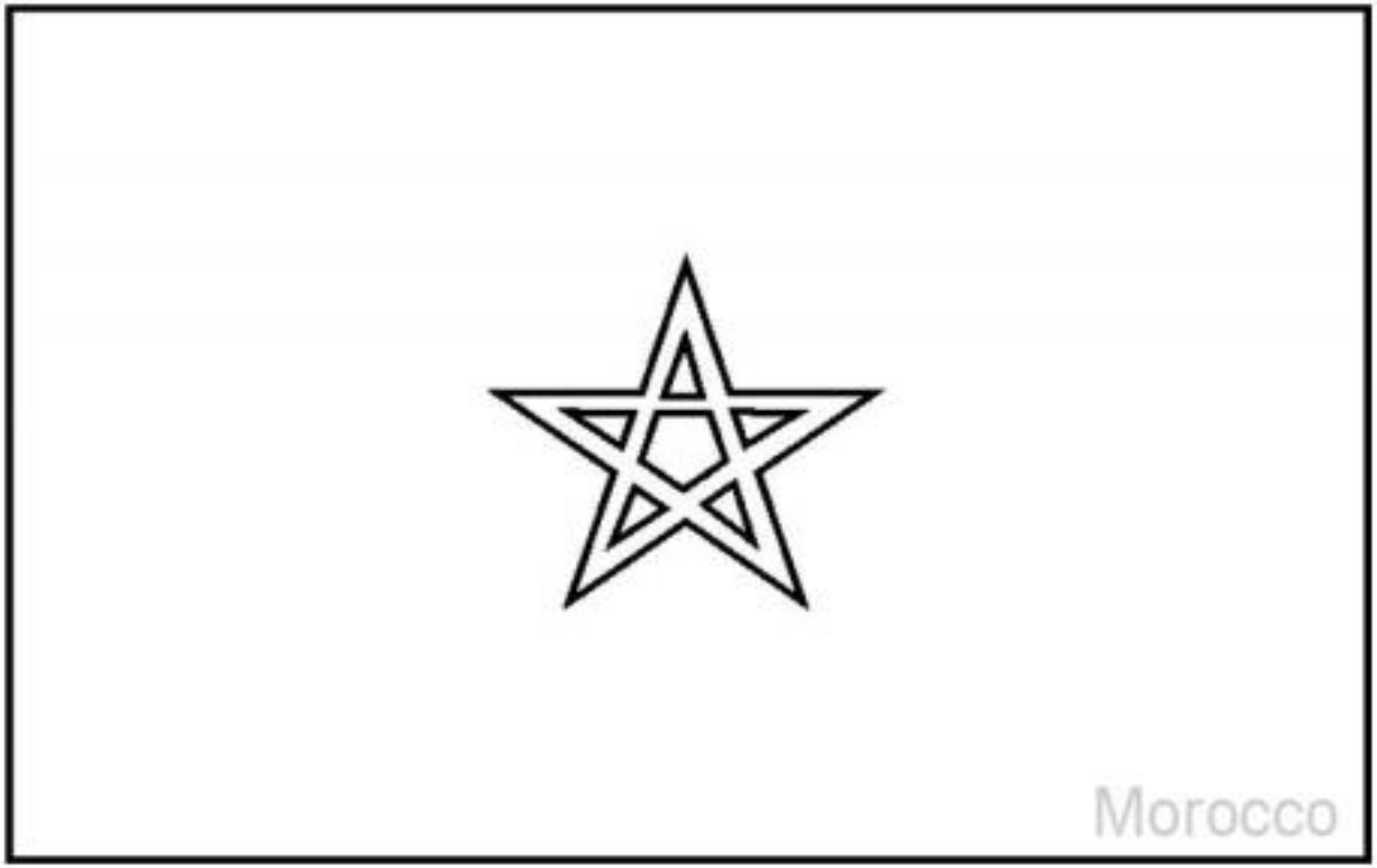

Voici le drapeau du Maroc: il est rouge avec l'étoile verte.