La préposition

Le design de la préposition est un mélange de P majuscule et de poussette.

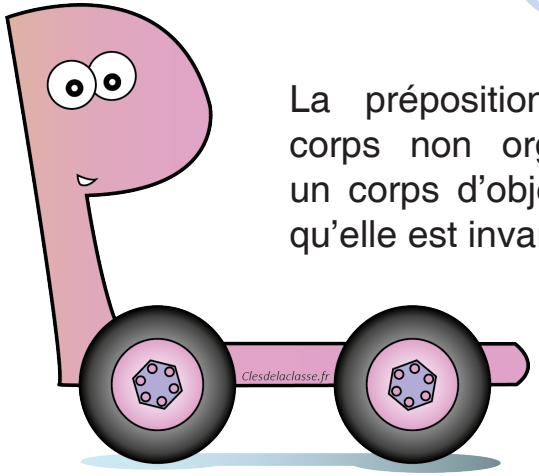

La préposition a un corps non organique, un corps d'objet parce qu'elle est invariable.

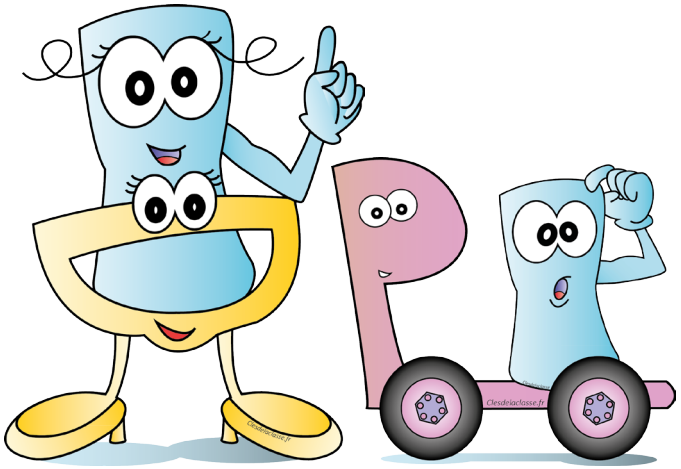

La préposition peut introduire un complément du nom.

Dans ce cas, le Tiki (nom, verbe) qui complète le nom noyau a une petite taille, comme un bébé qui ne sait pas se déplacer seul.

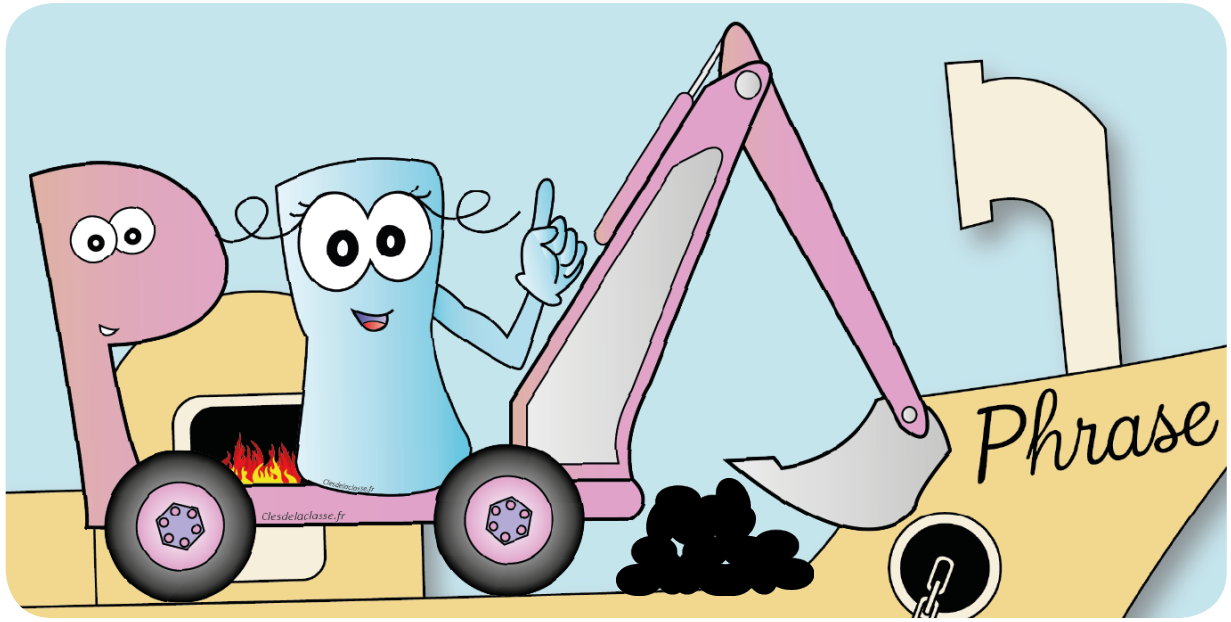

Cette préposition se transforme en hélicoptère quand elle introduit un GN qui occupe la fonction de CC.

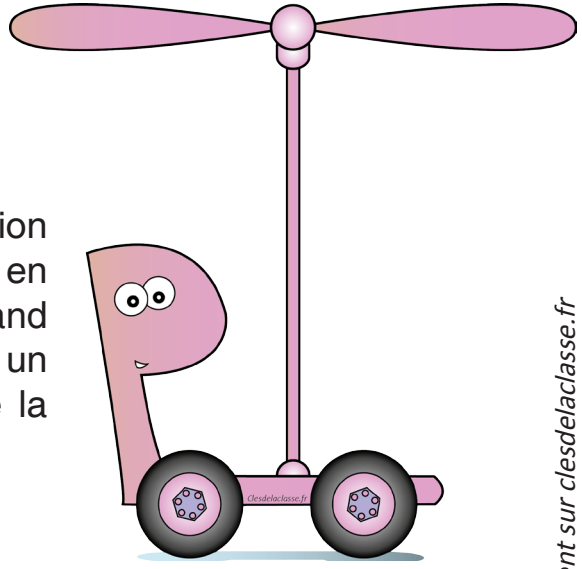

Quand un GN occupe la fonction de COI dans la phrase, la préposition qui l'introduit est une grue qui transporte du charbon. Elle montre que ce GN complète la chaudière du verbe indirectement. Le GN COI «ne se salit pas les mains».

Téléchargé gratuitement sur clesdelaclasse.fr