

L'ŒUVRE DE L'ALLAITEMENT MATERNEL accueille, dans la seule limite des lits disponibles, toute femme enceinte, sans aucune considération d'Etat-Civil ni de Croyances.

Avant l'accouchement, elle s'occupe de la femme et, après l'accouchement, de la mère et de son enfant.

Depuis plus de 77 ans que l'Œuvre existe, elle a porté secours à des milliers de femmes. Elle les a aidées matériellement et moralement dans un des moments les plus difficiles de la vie.

ÉTABLISSEMENTS DE L'ŒUVRE

● 9, Rue Jean-Baptiste-Dumas, PARIS (17^e)

Refuge-Ouvroir pour les Femmes enceintes

● 9 bis, Rue Jean-Baptiste-Dumas, PARIS (17^e)

Asile de convalescence pour les mères et leurs nouveau-nés

● GRAY (Haute-Saône)

Refuge-Ouvroir
Service d'accouchement
Asile de convalescence
Pouponnière

RENSEIGNEMENTS GENERAUX

Toute femme enceinte, mariée ou non, est reçue dans notre **Refuge**. Elle y est bien nourrie et y vit dans les meilleures conditions de salubrité et d'hygiène, sans qu'elle ait rien à payer. Si elle est inscrite à la Sécurité Sociale, elle touche les allocations et prestations, sans aucun retenue par l'Œuvre.

Les admissions sont prononcées par la Directrice et après avis du médecin les Mardi et Vendredi à 9 heures du matin.

Pendant son séjour elle est sous la surveillance d'un Docteur Consultant et d'une Sage-Femme, diplômée d'Etat, a demeure dans l'Etablissement.

A l'**Asile de convalescence**, les mères nouvellement accouchées sont admises avec leurs nouveau-nés dès leur sortie de Maternité. Elles séjournent à l'Asile le temps qu'elles veulent, dans un délai de deux mois, qui peut être dépassé à raison de circonstances exceptionnelles. Les Mères ne travaillent qu'à l'entretien de la maison et des layettes. La Pouponnière, dirigée par une Infirmière-Puéricultrice est sous la surveillance d'un Docteur Consultant.

Une **Assistante sociale** attachée à l'Œuvre conseille et dirige toutes les pensionnaires tant dans leurs démarches près des Caisses de Sécurité Sociale que pour leur reclassement et leur réemploi à la sortie de l'Asile de Convalescence.



BULLETIN DE SOUSCRIPTION

à adresser à M^{me} la Présidente de l'Œuvre de l'Allaitement Maternel
9, Rue Jean-Baptiste-Dumas, PARIS (XVII^e)
ETOile 00-86

Je souscris à la Société de l'Allaitement Maternel et des Refuges-Ouvroirs
pour Femmes enceintes, pour la somme de

à titre de membre (1)

SIGNATURE,

(Prière d'écrire bien lisiblement les noms et adresse.)

Nom

Adresse

(1) MEMBRE	Donateur	Somme quelconque
	Adhérent: à partir de 200 fr. par an	
	Perpétuel	5000 fr. (versement unique)
	Honoraire	10.000 fr. « «
	Bienfaiteur	25.000 fr. « «

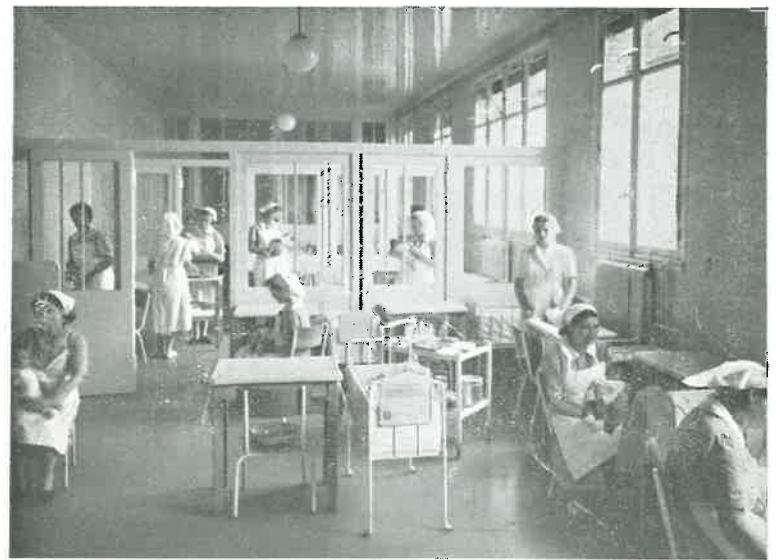

ŒUVRE DE L'ALLAITEMENT MATERNEL

ET DES

REFUGES OUVROIRS POUR LES FEMMES ENCEINTES

Fondation Marie BÉQUET de Vienne

Reconnue d'utilité publique par décret du 29 Juillet 1880

SIÈGE SOCIAL :

9, Rue Jean-Baptiste-Dumas, 9

PARIS (17^e)

ETOILE 00-86

