

**Il faut :**

**-un carton**

**-du scotch**

**-de la peinture**

**-un cadre photo animée**

**-le logiciel Photofiltre (peut être trouvé sur internet gratuitement )**

**-ciseaux**

**-un gant**

**-du coton**

**- un boudin de porte**

**Commencez par faire un trou de la taille du cadre :**



Puis allez sur votre ordinateur et allez sur le logiciel PHOTOFILTRE ( la touche Impr écran sert à faire une capture d'écran ) :

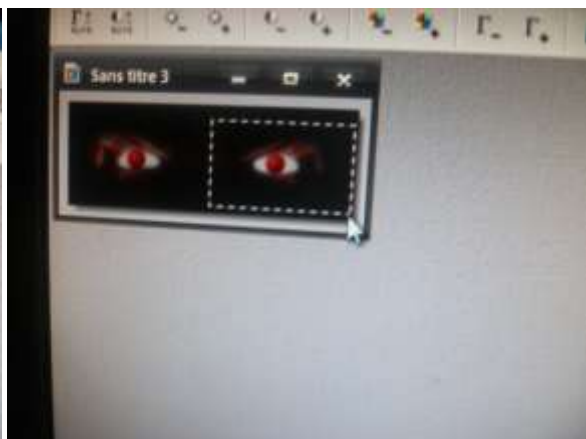
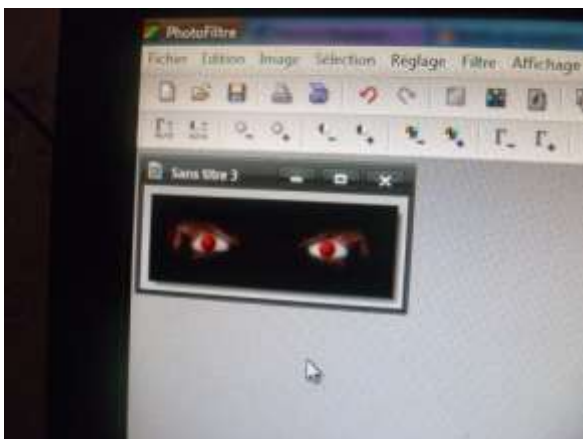
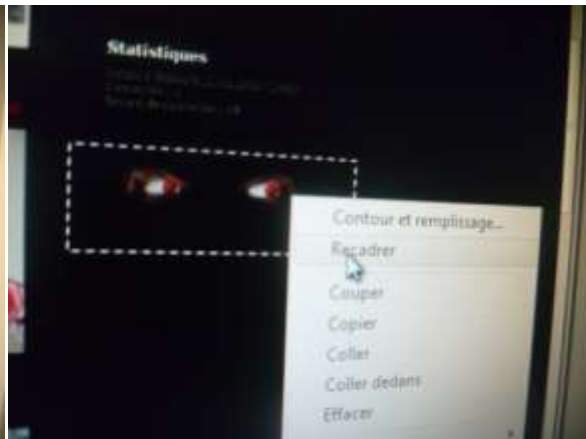
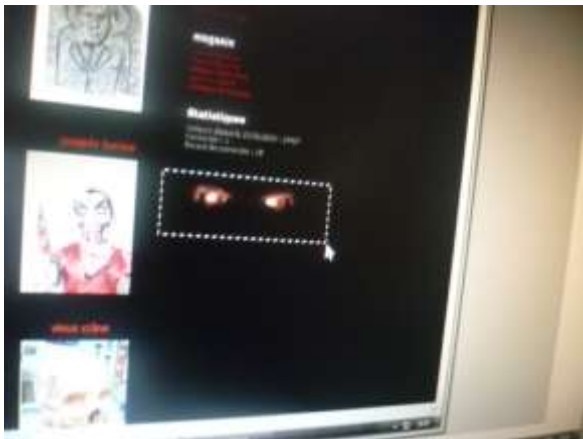
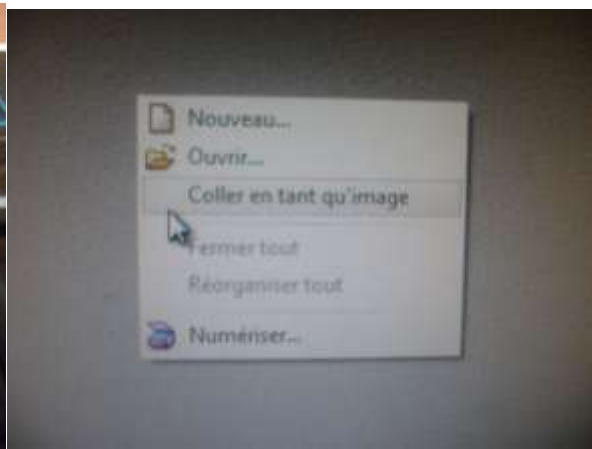

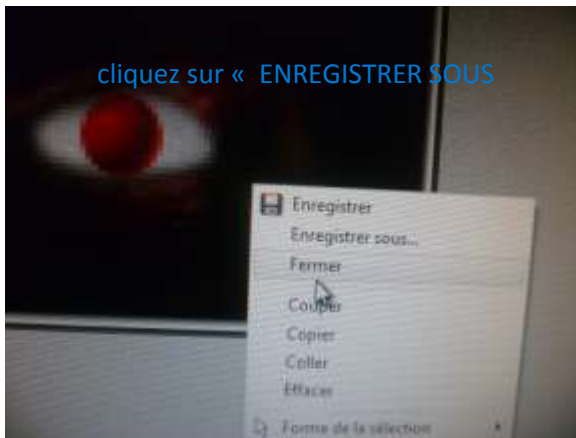

Une fois dans le logiciel pour programmer le cadre, mettez cette image :

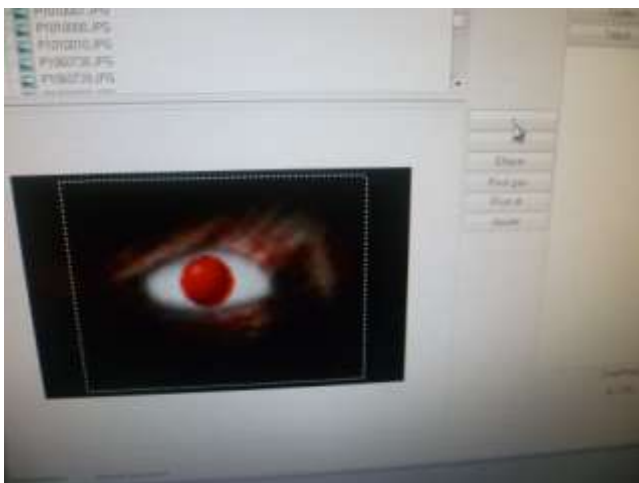
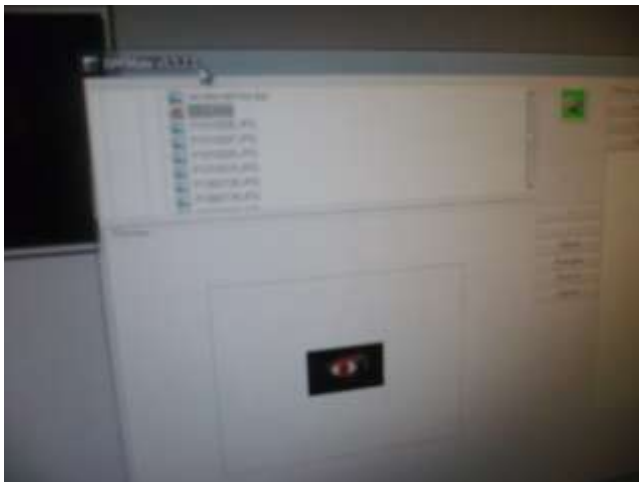

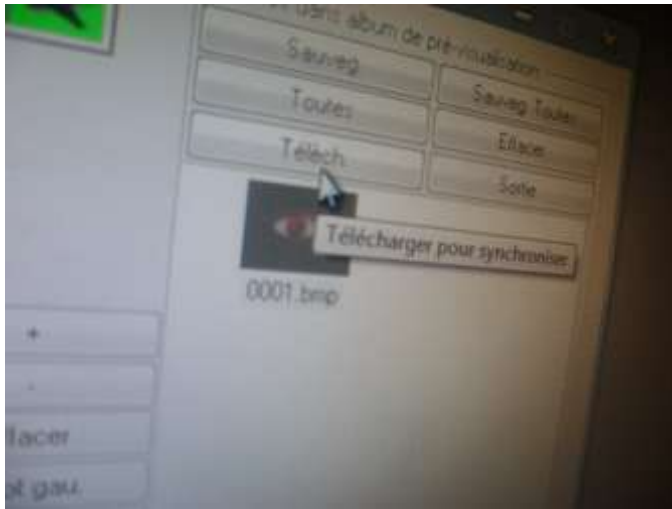

Puis retournez dans photofiltre :

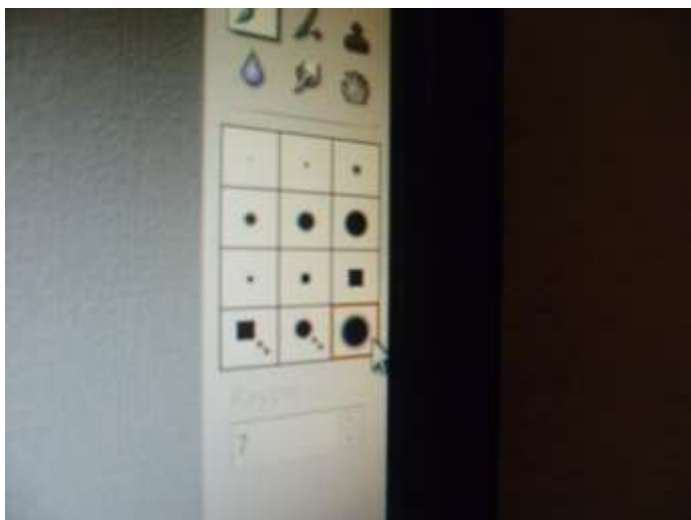
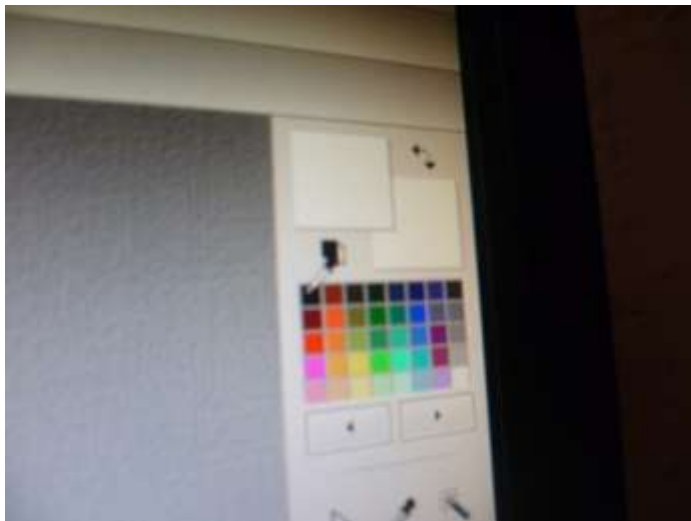

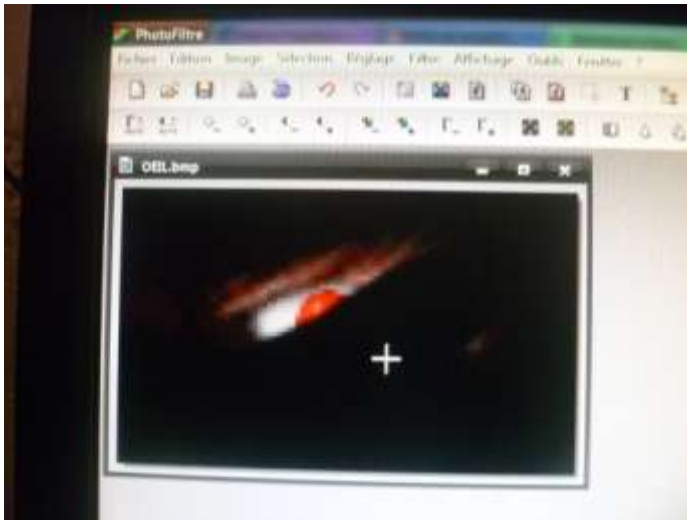

Et peignez comme ci-dessus.

Clic droit, enregistrer-sous. Vous mettez cette deuxième image sur le cadre de la même manière que la précédente.

Avec le scotch, accrochez le cadre derrière votre trou :



Commencez par découper en rondelle le boudin de porte, coupez au milieu, et enfilez ainsi de suite les anneaux en eux pour faire une chaîne :



Prenez le gant et bourrez-le de coton :



Peignez-le. Pendant qu'il sèche, peignez le carton et faites un deuxième trou pour la main :



Avec le scotch attachez les chaînes, allumez le cadre. Etant donné qu'il y a une image noire et une image de l'œil, l'œil apparaîtra une fois sur deux :



C'est fini !!!

