La ronde de la semaine

Le LUNDI, c’est parti !

Le MARDI, je te suis !

Le MERCREDI, jour des guilis !

Le JEUDI, c’est pas fini !

Le VENDREDI, youpi !

Le SAMEDI, tout nous sourit !

Et le DIMANCHE, tout recommence !

Y'a une PIE, dans l'poirier
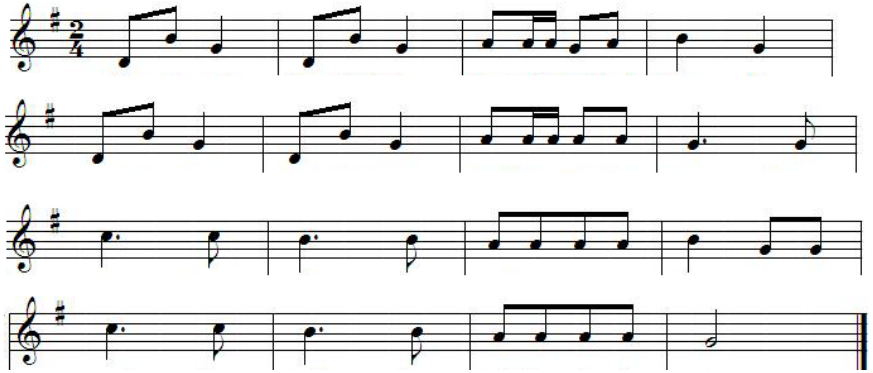
Y'a une pie, dans l'poirier
J’entends la pie qui chante
Y'a une pie, dans l'poirier
J’entends la pie chanter
J'entends, j'entends,
J’entends la pie qui chante
J'entends, j'entends,
J’entends la pie chanter