

Prénom :

Date :

1

Complète avec les mots adéquats.

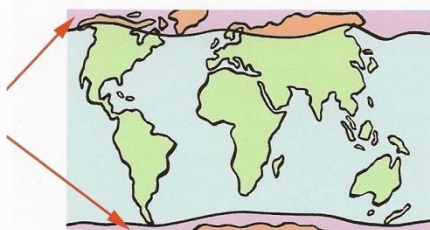

Les deux zones glaciales situées aux extrémités Nord et Sud de la Terre.

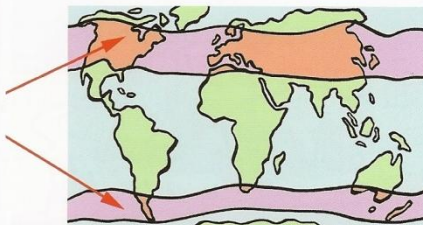

Les deux zones situées entre les zones froides et la zone intertropicale.

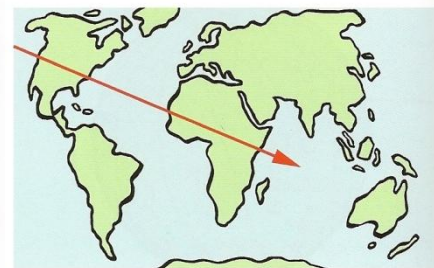

Vaste étendue d'eau salée qui occupe la plus grande partie du globe terrestre.

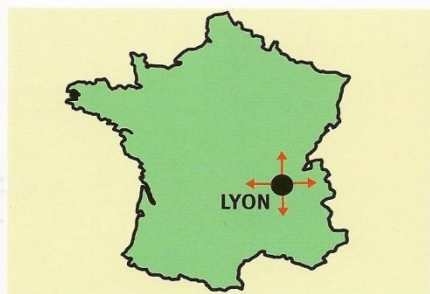

Ville qui domine une région ou un État par son pouvoir économique et politique.

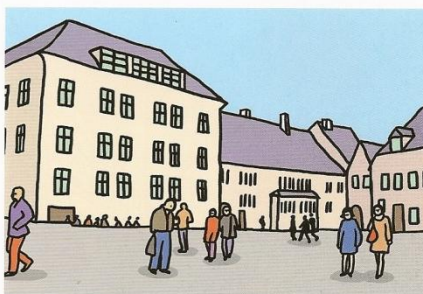

Lieu public découvert où les hommes peuvent se rencontrer dans une ville ou un village.

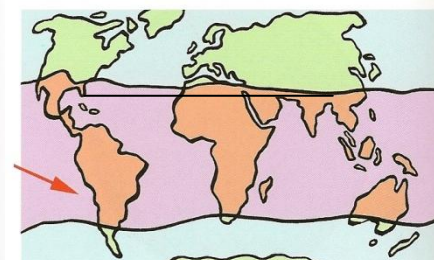

Zone située autour de l'équateur. On l'appelle zone intertropicale.

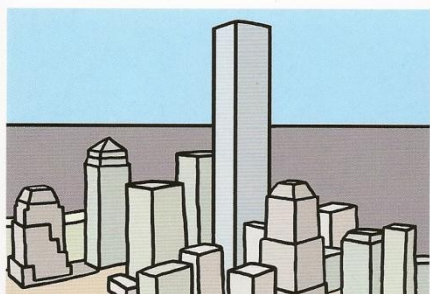

Immeuble de grande hauteur revêtant la forme d'une tour à très nombreux étages.



Quartier à la périphérie de grandes villes constitué de constructions sommaires, d'abris de fortune réalisés avec des matériaux de récupération.

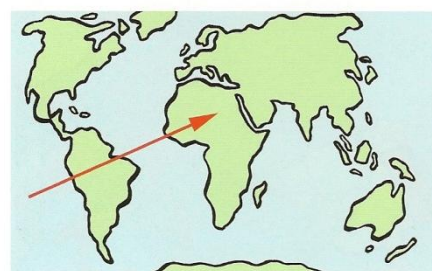

Immense étendue de terre émergée.

2

Complète la carte :

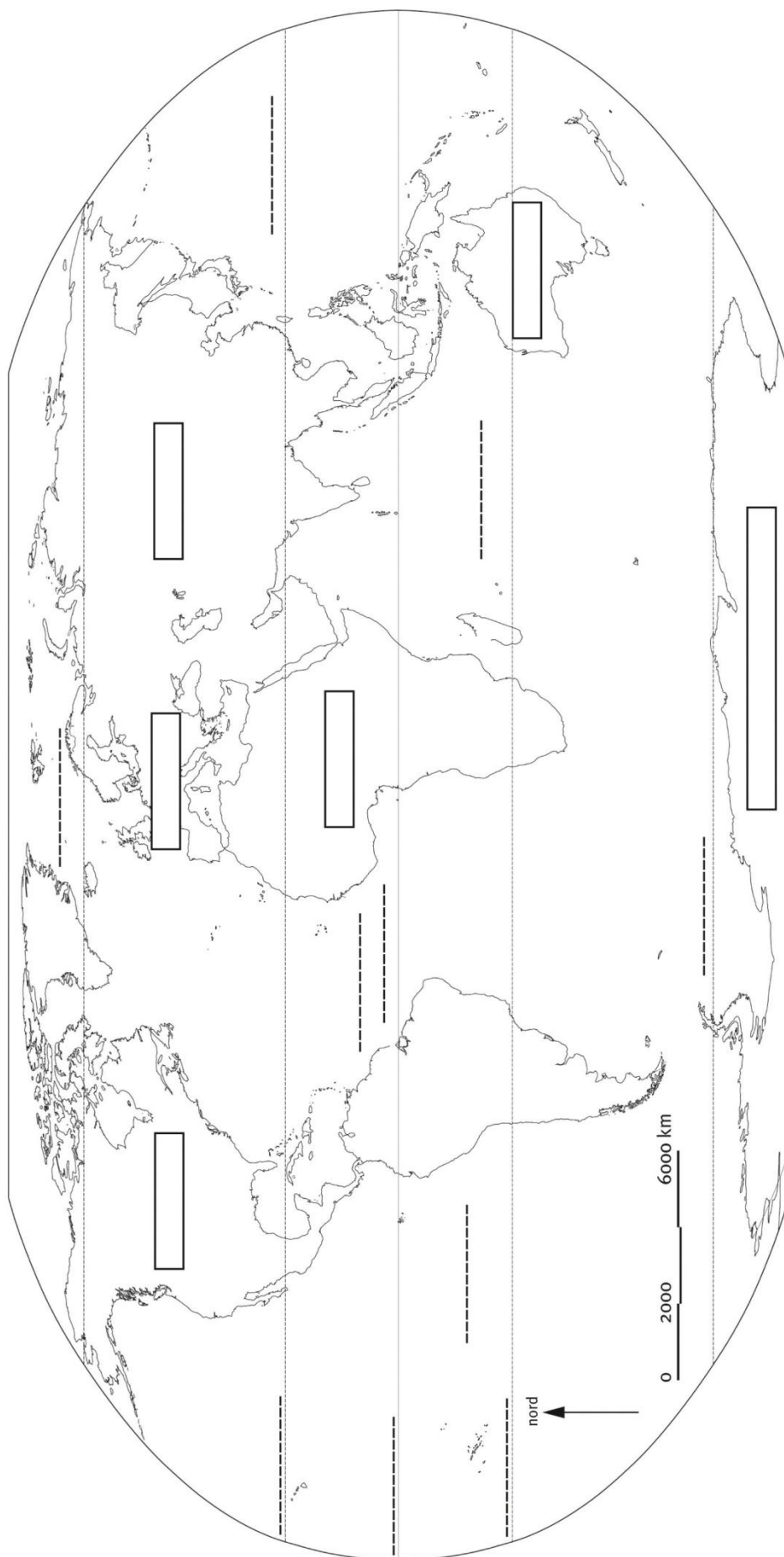

LA TERRE