

La martre commune

Description :

La **martre commune**, appelée aussi **martre des pins** est un animal **nocturne** (qui est actif la nuit) au pelage brun et à la gorge jaunâtre. Elle est un peu plus grande que sa cousine la fouine. Son museau est noir et ses oreilles bordées de jaune. Elle peut peser entre 800 grammes et 2 kilos et mesurer entre 45 et 65 centimètres. Elle possède une très longue queue.



Habitat :

On retrouve la martre commune en Europe, (notamment en France et en Suisse) et en Asie. Elle fréquente surtout les forêts et ne s'approche que très peu des habitations. Le nid est constitué par un grand nichoir (pour chouette hulotte par exemple), un trou de pic, une crevasse rocheuse; le nid est plus rarement au sol (terrier de blaireau occupé ou non).



Nourriture :

La martre commune est **omnivore**. Elle se nourrit de lapins, d'écureuils, de campagnols, de mulots, de musaraignes, d'oiseaux, d'œufs, d'insectes et de fruits.

Reproduction :

La femelle met bas 2 à 7 petits par portée. La martre commune peut vivre 10 à 12 ans en liberté.

Prédateurs :

Le renard est l'ennemi principal de la martre commune. Les plus jeunes craignent également les rapaces.

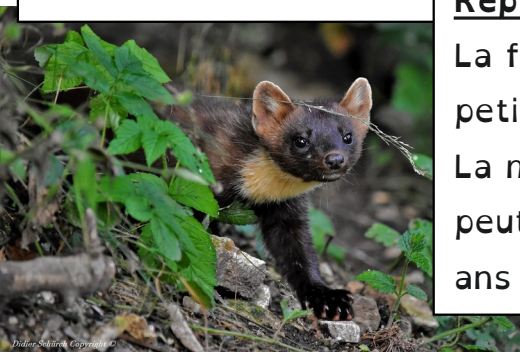

Prénom : _____

La martre commune

*Barre les réponses fausses.

1. Quel est le genre de ce texte ?

C'est un bricolage.

C'est une histoire.

C'est un documentaire.

*Coche la bonne réponse.

2. Combien y a-t-il de paragraphes dans ce texte ?

Il y a 3 paragraphes.

Il y a 4 paragraphes.

Il y a 5 paragraphes.



*Entoure la bonne réponse.

3. Combien y a-t-il d'illustrations dans ce texte ?

Il y a 3 illustrations.

Il y a 4 illustrations.

Il y a 5 illustrations.

*Ecris la bonne réponse en faisant une phrase.

4. Combien y a-t-il de mots dans le titre de ce texte ?

5. *Souligne les affirmations qui sont justes.

- La martre commune a une toute petite queue.
- La martre commune a des oreilles bordées de jaune.
- La martre commune est plus petite que la fouine.
- La martre commune est active la nuit.

*Ecris en faisant une phrase.

6. Quel est l'autre nom de la martre commune ?



7. *Entoure les bonnes réponses.

Qui sont les prédateurs de la martre commune ?

les chats les rapaces les mulots les renards les souris

*Ecris.

8. Trouve un mot du texte qui veut dire la même chose que les mots soulignés.

La martre commune est un animal actif la nuit.

La martre commune est un animal _____.

9. *Pour chaque phrase coche la bonne case « Vrai » ou « Faux ».

	Vrai	Faux
Le museau de la martre commune est noir.	<input type="checkbox"/>	<input type="checkbox"/>
On trouve la martre commune en France et en Suisse.	<input type="checkbox"/>	<input type="checkbox"/>
La martre commune peut vivre 20 ans.	<input type="checkbox"/>	<input type="checkbox"/>
La martre commune est plus grande que la fouine.	<input type="checkbox"/>	<input type="checkbox"/>
La martre commune est une cousine de la fouine.	<input type="checkbox"/>	<input type="checkbox"/>
La martre commune peut peser jusqu'à 2 kilos.	<input type="checkbox"/>	<input type="checkbox"/>

10. *Relie.

La martre commune ●
se nourrit...

- d'oiseaux.
- de vaches.
- d'insectes.
- de bonbons .
- de chevaux.
- d'oeufs.

