CINQUIEME DIMANCHE DE CARÊME - ANNEE B

Musique : Sr Dominique - Carmel de Bayonne
Texte : AELF

Antienne selon le nouveau lectionnaire.

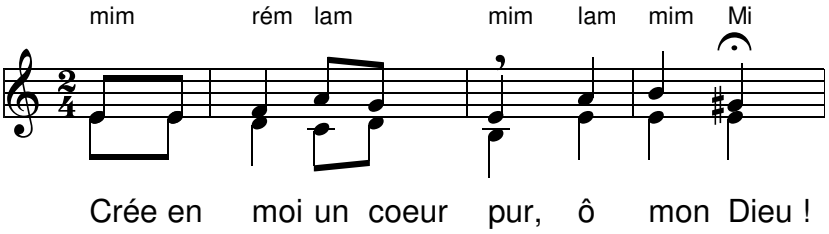

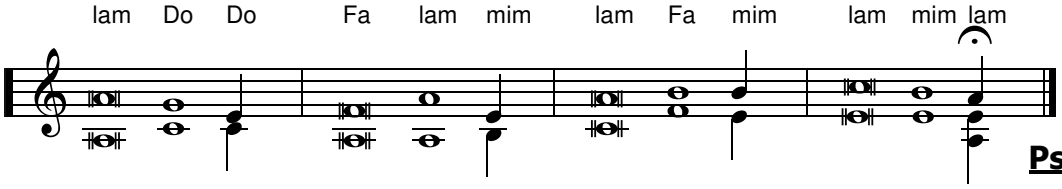

Psaume 50