❶ Que disent-ils? Que pensent-ils?

" Je suis arrivé sur le 4!" _____

"C'est à mon tour de jouer, je vais gagner contre elle!"

_____

"Un café ça fait du bien." _____

"Je suis désolée, je ne voulais pas te faire tomber."

_____

"J'aimerai tellement ressembler à la princesse de mon livre."

_____

"Pfff vivement qu'on rentre!" _____

❷ Que disent-ils? Que pensent-ils?

" Fais attention à toi ma chérie, tiens moi la main."

_____

"Arrête Lilou, c'est trop froid! " _____

"J'en ai marre, je ne fais que tomber!" _____

"Heureusement que maman me retient." _____

"Il est tout doux mon petit chat." _____

"Ah!Ah! il l'a reçue sur la joue! " _____

❸ Que disent-ils? Que pensent-ils?

" Je suis tellement fière de mon petit-fils!" _____

"Depuis qu'il est né on ne s'occupe plus de moi. "

_____

"Il faudra que j'envoie la vidéo de ses premiers pas à sa nounou." _____

"Viens me voir mon Timéo! C'est bien mon bébé."

_____

"Ils en font du bruit! Je veux dormir moi!" _____

❹ Que disent-ils? Que pensent-ils?

ulis au quotidien

" Je me repose un peu avant de continuer à jouer."

_____

"Mon chapeau s'est envolé! " _____

"Il est beau mon château!" _____

"Bon on reprend à jouer à la balle?" _____

"Regardez ce que maman vous apporte mes bébés..."

_____

❺ Que disent-ils? Que pensent-ils?

ulis au quotidien

" Il ne peut pas me laisser tranquille celui-là!"

_____

"Tu joues avec moi aux cartes? " _____

"Chérie? tu as vu ils parlent du prix de l'essence dans le journal." _____

"Et c'est encore à qui de nettoyer toute la vaisselle?!"

_____

"Je vais te manger pour mon diner !" _____

❻ Que disent-ils? Que pensent-ils?

ulis au quotidien

" Aïe, j'ai la tête qui tourne." _____

"Tu veux une glace? " _____

"Je veux aller sur le manège! Je veux le cheval!"

_____

"On fera ce manège après?" _____

"Arrête ta comédie ou on rentre à la maison! "

_____

❼ Que disent-ils? Que pensent-ils?

ulis au quotidien

" Elle est froide l'eau!" _____

"Regarde bien comment je mets l'hameçon "

_____

"Je n'ai pas encore terminé le dossier à envoyer à mon patron ..." _____

"Ah! Je pêche enfin quelque chose!" _____

"C'est quand qu'on commence à pêcher? " _____

❽ Que disent-ils? Que pensent-ils?

ulis au quotidien

" On trinque à nos vacances papy?" _____

"Ces vacanciers vont m'empêcher de brouter l'herbe "

_____

"Après l'apéro je demanderai si je peux aller jouer au ballon" _____

"Comme on est bien en short!" _____

"J'espère que j'ai bien emmené mon maquillage dans ma valise." _____

"Le soleil et un os, les vacances commencent bien!"

_____

❾ Que disent-ils? Que pensent-ils?

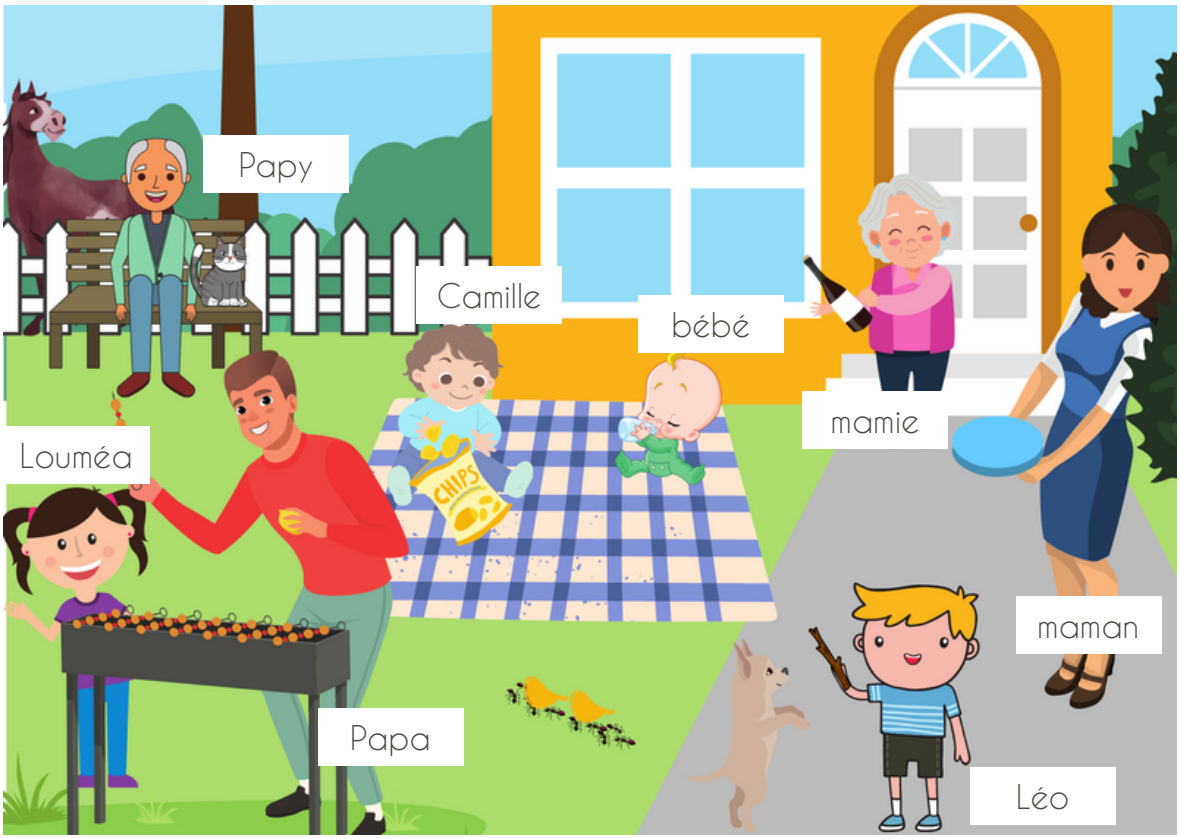

ulis au quotidien

" Regarde moi ça mon chat, il va faire bruler les brochettes!" _____

"Pousse-toi Léo je veux passer, c'est fragile. "

_____

"Papa j'ai faim!" _____

"Vous voulez du vin rouge?" _____

"Oui Louméa, c'est presque cuit." _____

"Tu vas chercher le baton Médor?" _____

❶❍Que disent-ils? Que pensent-ils?

ulis au quotidien

" Tout se passe bien là-dedans? " _____

"J'ai fait tomber mon verre! " _____

"Tu ouvres mon cadeau? " _____

"Arrête de pleurer Axelle, je vais t'aider à ramasser."

_____

"Attention, vous êtes prêts? je vais souffler!" _____

"Vivement que les enfants partent et me laissent dormir!"

_____