ACTIVITES DU MOIS DE FEVRIER 2016

LUN.	MAR.	MER.	JEU.	VEN.
1 Atelier Créatif 9h00-11h30 au Clos des 4 saisons CLAS 17h15-18h15 Chorale Le Chant des Possibles 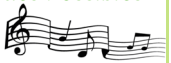	2 Assistantes maternelles Les Pitchouns 9h30-11h30 Club 3ème âge 13h30-18h	3 Gym douce 9h00-10h00 Accueil de loisirs 13h30-18h00 « Soyons nature ! » Préparation spectacle danse et musique des 6/11 ans	4 Parents-bébés 9h30-11h30	5 Assistantes maternelles Les Pitchouns 9h30-11h30 Sortie Rando 14h-18h à La Chapelle Bâton. « La Vallée d' Egray »
8 Atelier Créatif 9h00-11h30 au Clos des 4 saisons CLAS 17h15-18h15 Chorale Le Chant des Possibles	9 Assistantes maternelles Les Pitchouns 9h30-11h30 Club 3ème âge 13h30-18h	10 Gym douce 9h00-10h00 Accueil de loisirs 13h30-18h00 « Soyons nature ! » **Représentation des 6/11 ans + pot de l'amitié à 17h30**	11 Parents-bébés 9h30-11h30 Atelier Pâtisserie sur le thème du Carnaval 13h30-16h30 	12 Sortie Rando 14h-18h à Epannes « La Vallée de la Courance » **Hors les Murs « Bal du Carnaval »** À partir de 16h au CSC
15 Accueil de loisirs 8h00-18h00 **VACANCES D' HIVER** Fabrication de costumes **Stage Art Graph Ados 11-15 ans** Viens décorer la salle ados !!! 	16 Accueil de loisirs 8h00-18h00 **VACANCES D' HIVER** Mon bonhomme de neige a fondu ! **Stage Art Graph Ados 11-15 ans** Viens décorer la salle ados !!!	17 Accueil de loisirs 8h00-18h00 **VACANCES D' HIVER** Les petits pingouins articulés **Stage Art Graph Ados 11-15 ans** Viens décorer la salle ados !!!	18 Accueil de loisirs 8h00-18h00 **VACANCES D' HIVER** Chorégraphie pour le spectacle Sortie Patinoire l'après-midi **Stage Art Graph Ados 11-15 ans** Viens décorer la salle ados !!!	19 Sortie Rando 14h-18h à Aiffres « Le Circuit de Mairé » Accueil de loisirs 8h00-18h00 **VACANCES D' HIVER** Venez au Grand Spectacle + Goûter Familial à 17h30 . **Stage Art Graph Ados 11-15 ans** Viens décorer la salle ados !!!
22 **Accueil de loisirs 8h00-18h00** **VACANCES D' HIVER** Création d'un blason et d'un Bouclier **Ados 11-15 ans : à vos baskets !** Kin Ball	23 **Accueil de loisirs 8h00-18h00** **VACANCES D' HIVER** Fabrication d'un grand jeu de croquet. **Ados 11-15 ans : à vos baskets !** Tchouk Ball **Veillée Ados de 18 à 22h** Repas + Sortie Bowling.	24 **Accueil de loisirs 8h00-18h00** **VACANCES D' HIVER** Tournoi des Chevaliers à l'attaque **Ados 11-15 ans : à vos baskets !** Torball 	25 **Accueil de loisirs 8h00-18h00** **VACANCES D' HIVER** Sortie Bowling et tournoi de Jeux **Ados 11-15 ans : à vos baskets !** Journée inter CSC de 9h à 17h30	26 **Accueil de loisirs 8h00-18h00** **VACANCES D' HIVER** Sortie Rando 14h-18h à Germond Rouvre « Les Farfadets » **Ados 11-15 ans : à vos baskets !** Street hockey Grande Boum du Château, venez costumés ! Venez assister à l'adoubement de nos valeureux chevaliers à 17h30 suivi d'un goûter royal
29 Atelier Créatif 9h00-11h30 au Clos des 4 saisons CLAS 17h15-18h15 Chorale Le Chant des Possibles				

Centre SocioCulturel
Sainte-Pezenne