Qui est-ce ?

http://tissearine.eklablog.com/

correction

4 Je suis un petit animal. Je peux faire peur. Les humains ne m'aiment pas beaucoup.
Ma tête est un énorme rond gris.
J'ai deux énormes yeux noirs, l'un est plus gros que l'autre. Je n'ai pas de bouche.
J'ai huit longues pattes courbées, qui sont collées à ma tête. J'en ai quatre à gauche et quatre à droite.

Qui suis-je ?
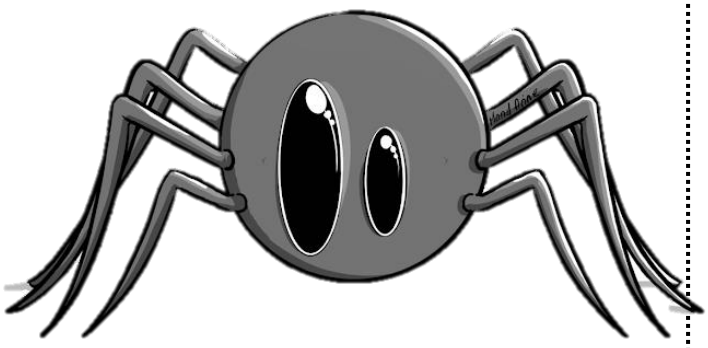
Mon dessin