Les trois singes

Tous les matins
J’entends trois singes un peu zinzins
En grande discussion
Sur le toit de ma maison.
Lundi
L’un dit
Il est bien ce toit
Mardi
M’a dit
Et toi, tu aimes ton toit ?
Mercredi
Mère me dit
Chasse-les, toi.
Jeudi
Je dis
Partez, vous êtes chez moi.
Le vendredi
Le vent me dit
Qu’ils sont partis.
Samedi
Ca me dit
Qu’ils ont bien ri.
Et dimanche
Ils mangent
Avec moi.

Avec ses quatre dromadaires

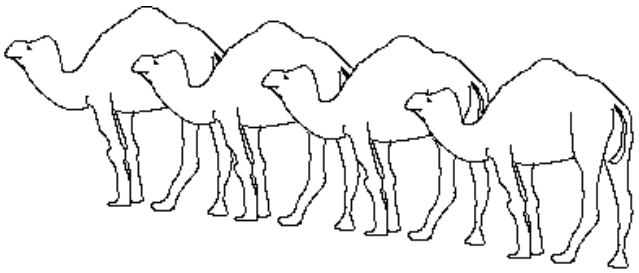

Avec ses quatre dromadaires
Don Pedro d'Alfaroubeira
courut le monde et l'admira
il fit ce que je voudrais faire
si j'avais quatre dromadaires

Guillaume Apollinaire

Nico le crocodile

Pour son petit déjeuner
Nico le crocodile
A mangé sans s’arrêter
Tous les pneus de mon automobile
Sept-cent-deux pommes de terre
Un canapé tout neuf
Cinquante-trois camemberts
Un oeuf
Une casserole et deux bols
Et une noix de coco
Quand Nico Le croco a les crocs
Il n’en a jamais trop.

La main de maman

Ouvre ta main, maman.

Papa m'a dit qu'elle contient

Tous les secrets du monde.

Pourquoi la lune

Ne descend-elle pas éclairer notre case?

Dans quel pays se trouve-t-elle, la nuit

Quand elle n'est pas chez nous?

Dans mon pays

Dans mon pays

on ne prête pas,

on partage.

Un plat rendu

n’est jamais vide ;

du pain

quelques fèves

ou une pincée de sel.

Tahar BEN JELLOUN

Fatou Sow NDIAYE

Au Congo

Mon bébé sur le dos

Je vais chercher de l'eau

Au fond du Marigot

Sur mes cheveux nattés

J'ai posé un panier

Plein de cœurs de palmiers.

Au soleil il fait chaud

mon bébé sur le dos

Dans mon pagne indigo.

Le Souk

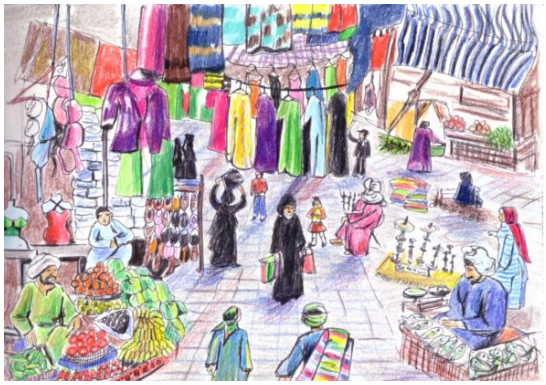

Dans le souk, on peut trouver :

Tapis tissés,

Cuir repoussé,

Pots vernissés,

Plats de cuivre,

Bijoux d'argent,

Gâteaux sucrés,

Tissus brodés,

Epices parfumées,

Et peut-être, en cherchant bien,

Poudre de perlimpinpin.

Corinne ALBAUT

Les pyramides

Posées comme des chapeaux pointus

Sur le sable du désert,

Les pyramides trapues,

Murées sur leurs mystères,

Regardent passer le temps

Depuis plus de quatre mille ans.

Corinne ALBAUT

Le chameau

Un chameau

Musicien

Joue du piano

Dans son jardin

De la guitare

Dans se salle

De bains

Et plus tard

Au fond de son lit

Sans fausse note aucune

Il ronfle toute la nuit

Au clair de la lune.

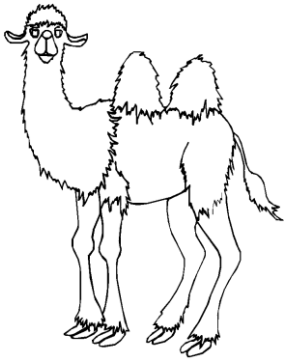

Les bosses

Une bosse, c'est le
dromadaire,
Deux bosses, c'est
le chameau,
Trois bosses, c'est
mon petit frère
Qui tombe de l'escabeau.

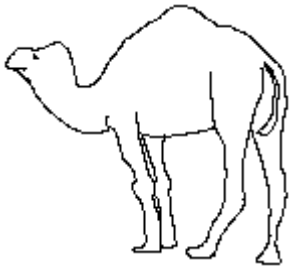

Le toucan

— Salut, toucan !

— Salut à toi !

— Le marché est-il bon ?

— Pourquoi pas ?

Tant qu'il y a

des criquets

des vers de terre,

des termites ailés,

le marché

est toujours bon !

Issaka Soumaïla KARANTA