La statue de la Liberté

◀ **La Liberté éclairant le Monde.**
(plus communément appelé **Statue de la Liberté**)

Architecte *: Auguste Bartholdi (1834–1904)*
Ingénieur *: Gustave Eiffel (1832–1923)*
Genre *: Sculpture creuse en cuivre et acier*
Nationalité *: New York, États-Unis*
Période historique *: Époque contemporaine (XIXème siècle).*

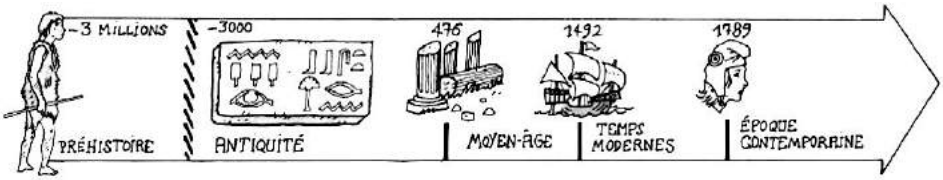

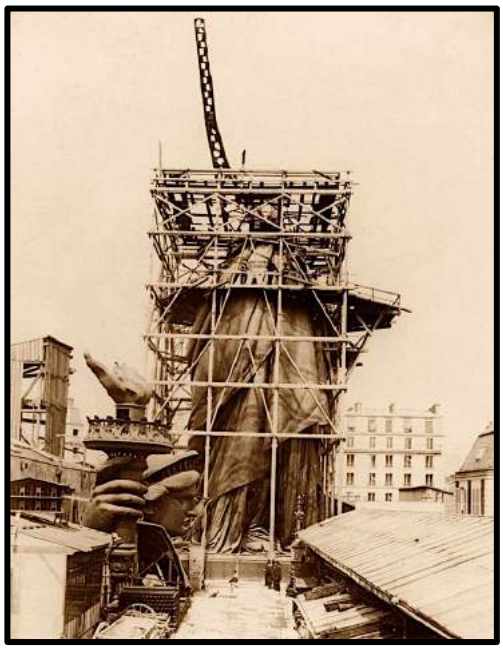

◀ Montage de la *Statue de la Liberté* dans les ateliers Gaget, Gauthier et Cie, à Paris, en 1883… avant d'être démontée en 350 pièces pour traverser l'Atlantique et être reconstituée sur son socle de Liberty Island.

▼ Auguste Bartholdi *(1834–1904)*

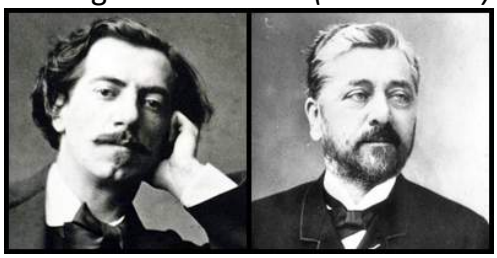

Gustave Eiffel *(1832–1923)* ▲

▲ Statue de la Liberté sur Liberty Island, l'île de Manhattan.

La statue est creuse et constituée de fines plaques de cuivre sur une carcasse en acier.

Symbole de la liberté, elle est la première chose que voient des millions d'immigrants après une longue traversée de l'océan Atlantique.

▲ *LE JOUR D'APRES*, affiche du film.

◀ *LIBERTE D'EXPRESSION*, DE LA FUENTE.