Le vois-tu?

- [ ] un papillon
- [ ] un cheval
- [ ] des saucisses
- [ ] un ballon
- [ ] un oiseau bleu
- [ ] une nappe
- [ ] une tente
- [ ] une chaise
- [ ] une serviette
- [ ] un oiseau jaune
- [ ] un petit parapluie
- [ ] une gamelle d'eau
- [ ] un os
- [ ] un bébé
- [ ] une chèvre
- [ ] un chapeau
- [ ] un avion
- [ ] le soleil
- [ ] une valise
- [ ] un chien

ulis au quotidien

Le vois-tu?

- ☐ une vendeuse
- ☐ des sucettes
- ☐ un chat
- ☐ un boulanger
- ☐ une caisse
- ☐ des bougies
- ☐ des pièces
- ☐ des gâteaux
- ☐ une poupée
- ☐ des baguettes
- ☐ un tablier
- ☐ un tapis
- ☐ une jupe orange
- ☐ une porte
- ☐ un sac à dos
- ☐ des légumes
- ☐ des pizzas
- ☐ une dame en talons
- ☐ un papa et sa fille
- ☐ un enfant qui pleure

ulis au quotidien

Le vois-tu?

- ☐ une corde à sauter
- ☐ des billes
- ☐ un banc
- ☐ le directeur
- ☐ le numéro 4
- ☐ une tasse
- ☐ un cartable
- ☐ un livre
- ☐ une roue
- ☐ un enfant qui a mal
- ☐ des chaussures bleues
- ☐ un préau
- ☐ un chat
- ☐ un seau
- ☐ des cartes Pokémon
- ☐ un enfant qui s'ennuie
- ☐ un enfant qui colorie
- ☐ un ballon
- ☐ du sable
- ☐ une maitresse

ulis au quotidien

Le vois-tu?

- ☐ un sèche cheveux
- ☐ un tapis de bain
- ☐ du maquillage
- ☐ une brosse
- ☐ un chaton
- ☐ du papier toilette
- ☐ une serviette verte
- ☐ du parfum
- ☐ du linge sale
- ☐ une éponge
- ☐ un canard
- ☐ des chaussons
- ☐ un miroir
- ☐ du savon
- ☐ des notes de musique
- ☐ une serviette rose
- ☐ un peignoir
- ☐ du dentifrice
- ☐ un jouet
- ☐ un pyjama

ulis au quotidien

Le vois-tu?

- ☐ une luge
- ☐ une boule de neige
- ☐ un cheval
- ☐ un lapin
- ☐ un cache-oreilles
- ☐ des skis
- ☐ des gants
- ☐ des patins à glace
- ☐ un chapeau
- ☐ un bonnet
- ☐ un maillot de bain
- ☐ un chat
- ☐ une écharpe orange
- ☐ un collier
- ☐ une carotte
- ☐ un concombre
- ☐ de la neige
- ☐ un bonhomme de neige
- ☐ des fleurs
- ☐ des branches

ulis au quotidien

Le vois-tu?

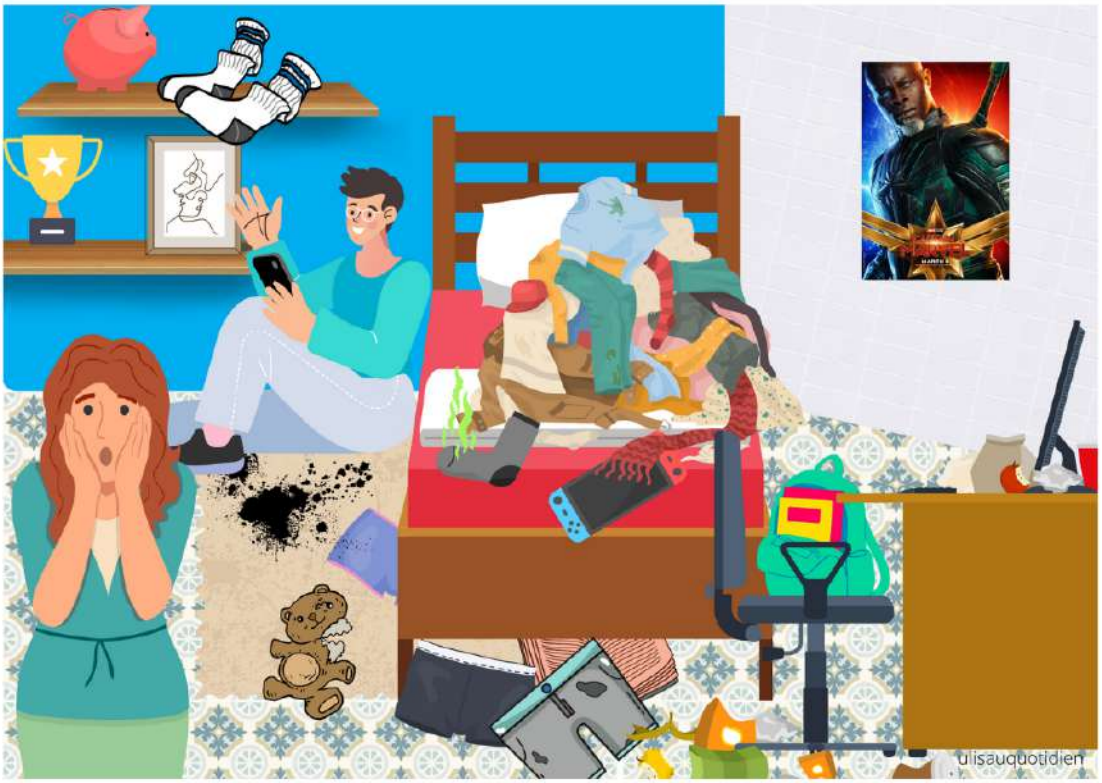

- ☐ des chaussettes
- ☐ une poupée
- ☐ une maman
- ☐ une pomme
- ☐ une assiette
- ☐ une tâche
- ☐ un caleçon
- ☐ un téléphone
- ☐ une télé
- ☐ une affiche
- ☐ des bottes
- ☐ un nounours abîmé
- ☐ une console
- ☐ un tapis
- ☐ un chaton
- ☐ un adolescent
- ☐ des vêtements sales
- ☐ une couverture verte
- ☐ un sac à dos
- ☐ un jeu de société

ulis au quotidien

Le vois-tu?

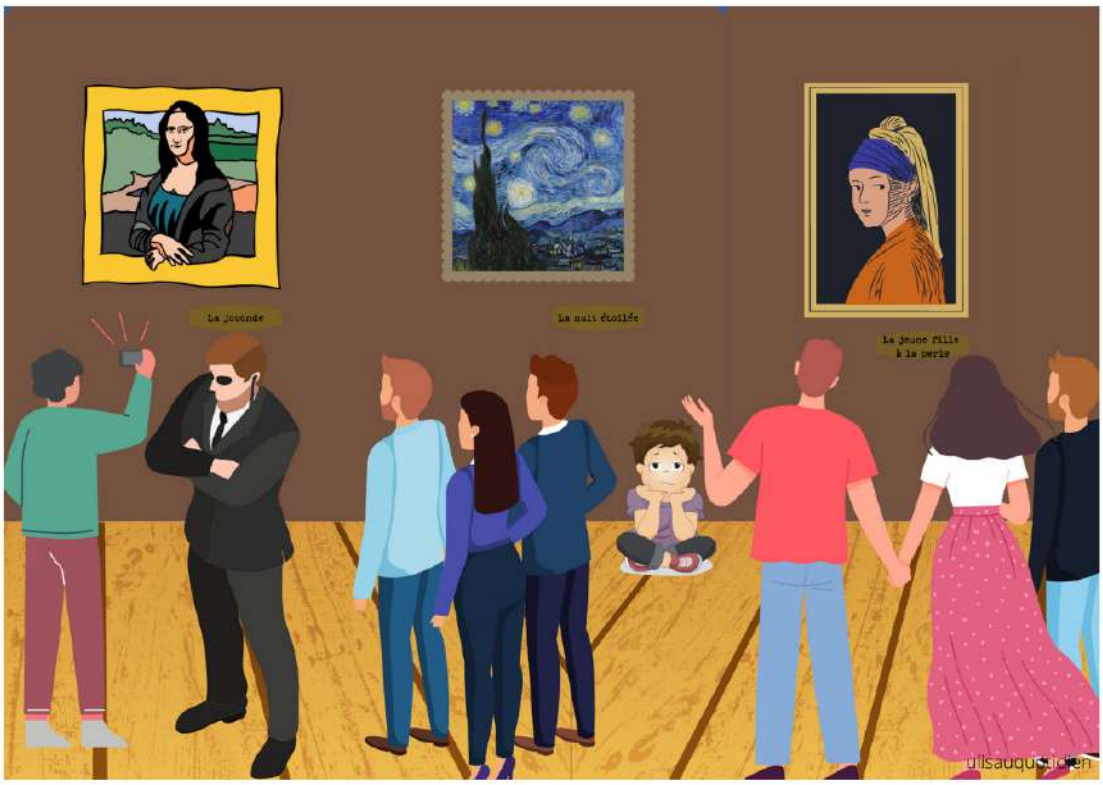

- [ ] une jupe jaune
- [ ] un téléphone
- [ ] trois tableaux
- [ ] un homme triste
- [ ] une jupe longue
- [ ] une fille qui crie
- [ ] des amoureux
- [ ] une sculpture
- [ ] un homme barbu
- [ ] un ticket de musée
- [ ] une casquette
- [ ] un enfant qui s'ennuie
- [ ] une cravate
- [ ] des lunettes de soleil
- [ ] un papa et sa fille
- [ ] un bandeau de cheveux
- [ ] une souris
- [ ] un homme en colère
- [ ] un chat
- [ ] un ruban

ulis au quotidien

Le vois-tu?

- ☐ un nounours
- ☐ un bateau
- ☐ une vendeuse
- ☐ une glace
- ☐ huit enfants
- ☐ le soleil
- ☐ un arbre
- ☐ une barbe à papa
- ☐ quatre enfants
- ☐ une sucette
- ☐ la lune
- ☐ un sac à dos
- ☐ une dame énervée
- ☐ des chevaux
- ☐ une roue
- ☐ une fusée
- ☐ des étoiles
- ☐ un oiseau
- ☐ un panneau lumineux
- ☐ un monsieur

ulis au quotidien

Le vois-tu?

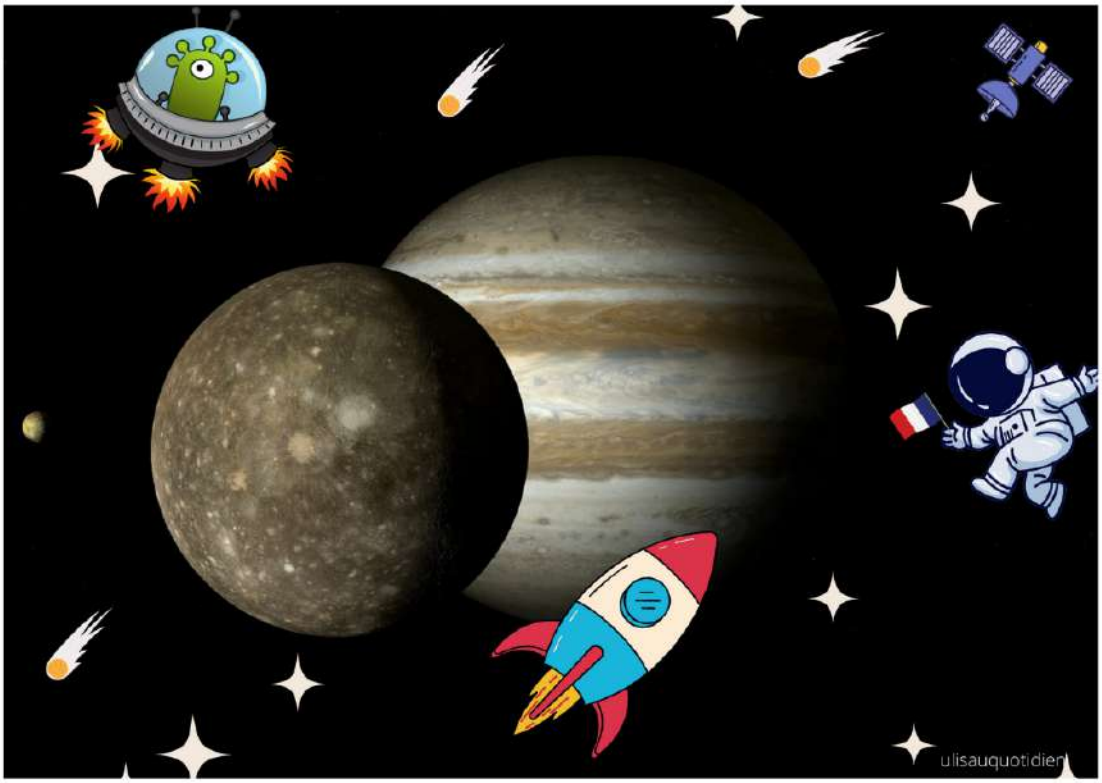

- ☐ une fusée
- ☐ un avion
- ☐ une planète
- ☐ une comète
- ☐ un parachute
- ☐ un anneau
- ☐ un astronaute
- ☐ le soleil
- ☐ un extra-terrestre
- ☐ une petite fille
- ☐ une fleur
- ☐ des étoiles
- ☐ du feu
- ☐ un sac à dos
- ☐ un satellite
- ☐ un homme sur une planète
- ☐ un drapeau
- ☐ un foulard
- ☐ une soucoupe volante
- ☐ un fruit

ulis au quotidien

Le vois-tu?

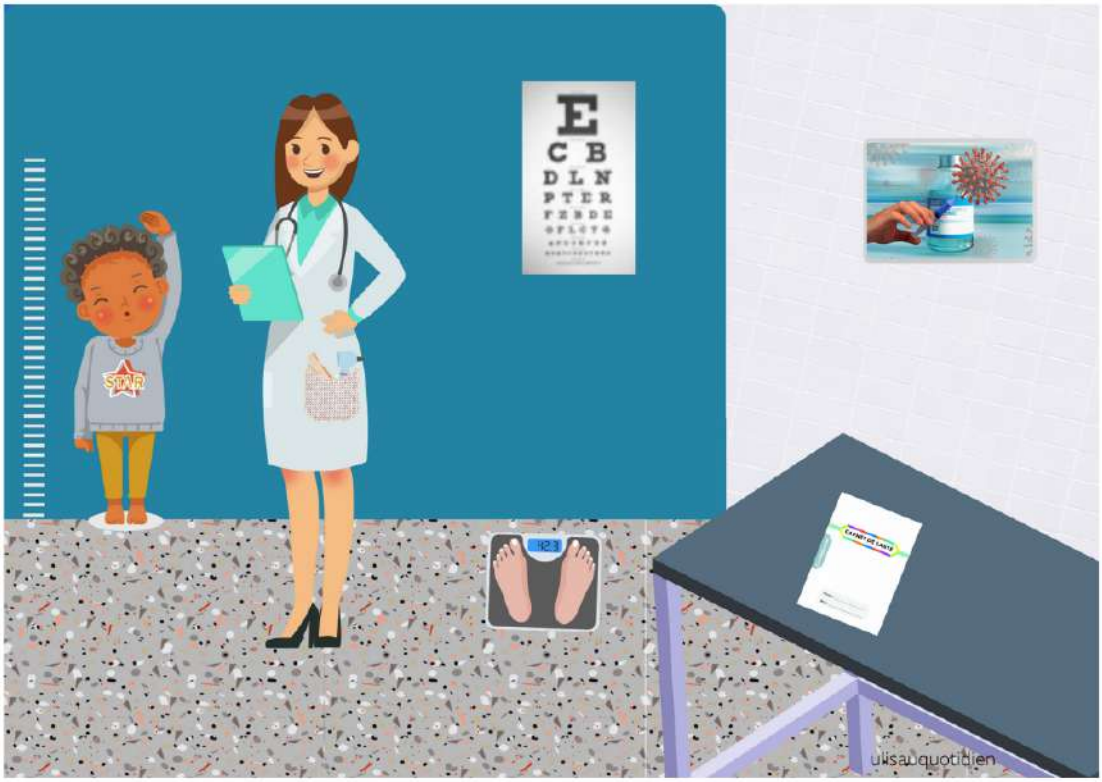

- ☐ un docteur
- ☐ une chaise
- ☐ des lettres
- ☐ des jouets
- ☐ une piqûre
- ☐ une balance
- ☐ une petite fille
- ☐ un chapeau
- ☐ un carnet de santé
- ☐ une maman
- ☐ un enfant
- ☐ un doudou
- ☐ des chaussures noires
- ☐ la lettre P
- ☐ une affiche
- ☐ un porte-monnaie
- ☐ une toise pour mesurer
- ☐ un mur bleu
- ☐ une étoile
- ☐ un manteau

ulis au quotidien

Le vois-tu?

- ☐ du pop-corn
- ☐ de l'argent
- ☐ un petit garçon
- ☐ des tickets
- ☐ des fauteuils
- ☐ un chat
- ☐ des sucettes
- ☐ des gens assis
- ☐ des affiches
- ☐ une vendeuse
- ☐ du pop-corn tombé
- ☐ un enfant qui pleure
- ☐ une bouteille d'eau
- ☐ un téléphone
- ☐ une crêpe
- ☐ le mot "cinéma"
- ☐ une file d'attente
- ☐ une porte
- ☐ des chaussures rouges
- ☐ un sac à main

ulis au quotidien

Le vois-tu?

- ☐ des salades
- ☐ des fourmis
- ☐ un rateau
- ☐ un arrosoir
- ☐ des bottes
- ☐ une coccinelle
- ☐ un lapin
- ☐ une mamie
- ☐ de la terre
- ☐ une fleur
- ☐ une loupe
- ☐ des chaussettes
- ☐ de la paille
- ☐ des lunettes
- ☐ une poule
- ☐ un escargot
- ☐ une pierre
- ☐ des carottes
- ☐ un papy
- ☐ une limace

ulis au quotidien

Le vois-tu?

- ☐ une fille blonde
- ☐ la date
- ☐ des lunettes
- ☐ une banane
- ☐ des ciseaux
- ☐ une bouteille d'eau
- ☐ une fenêtre
- ☐ une gomme
- ☐ des affiches
- ☐ un compas
- ☐ des aimants
- ☐ le bureau de la maitresse
- ☐ des nombres
- ☐ un cartable d'enfant
- ☐ une maitresse
- ☐ une pomme
- ☐ un canapé
- ☐ une règle
- ☐ un coussin
- ☐ un soleil

ulis au quotidien

Le vois-tu?

- ☐ une table
- ☐ un tapis
- ☐ une couche
- ☐ un chat
- ☐ un téléphone
- ☐ des coussins
- ☐ une cheminée
- ☐ une chaise
- ☐ un lit
- ☐ un canapé
- ☐ un bébé
- ☐ de la musique
- ☐ une maison
- ☐ un jouet
- ☐ un cadre
- ☐ un livre
- ☐ une plante
- ☐ un dessin
- ☐ des lunettes
- ☐ une nappe

ulis au quotidien

Le vois-tu?

- ☐ un canapé
- ☐ une télé
- ☐ une lampe
- ☐ un tiroir ouvert
- ☐ une fenêtre fermée
- ☐ un cartable
- ☐ une manette
- ☐ une porte
- ☐ un casque
- ☐ le soleil
- ☐ une cravate
- ☐ un jeu de société
- ☐ un homme en colère
- ☐ un papillon
- ☐ des nuages
- ☐ une couverture bleue
- ☐ un chat
- ☐ des arbres
- ☐ une fenêtre ouverte
- ☐ un enfant qui pleure

ulis au quotidien

Le vois-tu?

- ☐ de la farine
- ☐ une langue
- ☐ un couteau
- ☐ une casserole
- ☐ du sucre
- ☐ une table
- ☐ du chocolat
- ☐ de la confiture
- ☐ des lunettes rouges
- ☐ un tapis
- ☐ une éponge
- ☐ une nappe
- ☐ un oeuf
- ☐ des chaussures rouges
- ☐ un fouet
- ☐ des lunettes bleues
- ☐ une casquette
- ☐ un tablier
- ☐ une fourchette
- ☐ une baignoire

ulis au quotidien

Le vois-tu?

- ☐ une sucette
- ☐ une poussette
- ☐ une tortue
- ☐ des bottes
- ☐ de la salade
- ☐ des panneaux
- ☐ un chapeau
- ☐ une maman
- ☐ un rocher
- ☐ un singe
- ☐ un nuage
- ☐ un chevreau
- ☐ de la viande
- ☐ un aigle
- ☐ un enfant qui pleure
- ☐ une mouche
- ☐ un lion
- ☐ la pluie
- ☐ une cage
- ☐ un seau

ulis au quotidien