

## Analyse de l'œuvre

Décris cette œuvre.

- Comment appelle-t-on la représentation de quelqu'un?
- Ici, l'artiste s'est représentée elle-même. Comment appelle-t-on ce type d'œuvre?
- Que penses-tu des couleurs?
- Que penses-tu de l'expression du modèle?
- Que penses-tu de la tenue et de la coiffe du modèle?
- Que peux-tu dire de l'expression et de l'attitude du petit singe?

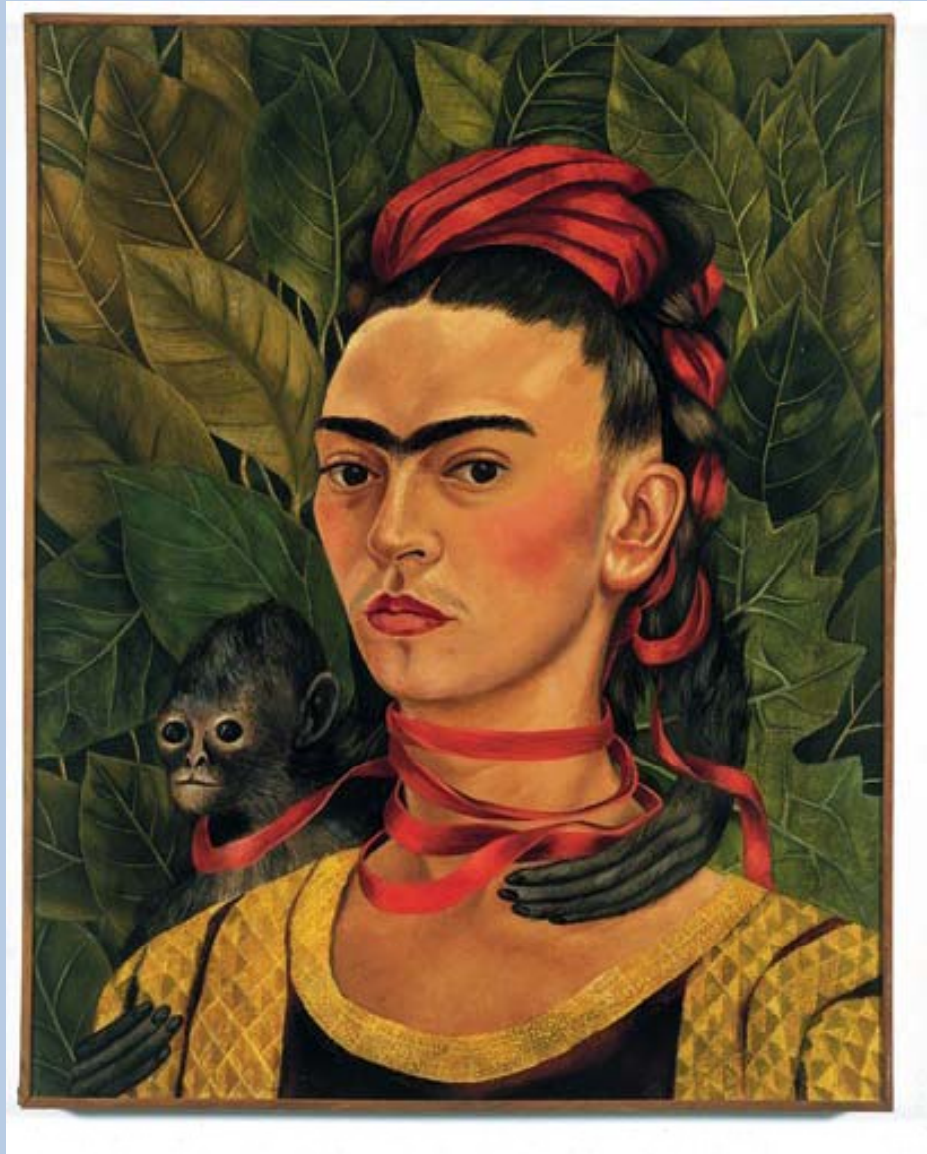

# ***Autoportrait au singe***

**Frida Kahlo**

**Peintre mexicaine (1907 - 1954)**

## Analyse de l'œuvre

L'expression de l'artiste est sérieuse. La jeune femme est liée au petit singe par un ruban qui est un peu comme un lien de sang. Frida et le petit singe ont la même expression, le visage et le regard tournés dans la même direction.

Frida Kahlo aimait beaucoup la nature et les plantes et était très entourée d'animaux qui lui tenaient compagnie dans la solitude de sa chambre. Elle possédait un petit singe.

Elle représente souvent plantes et animaux dans ses toiles.

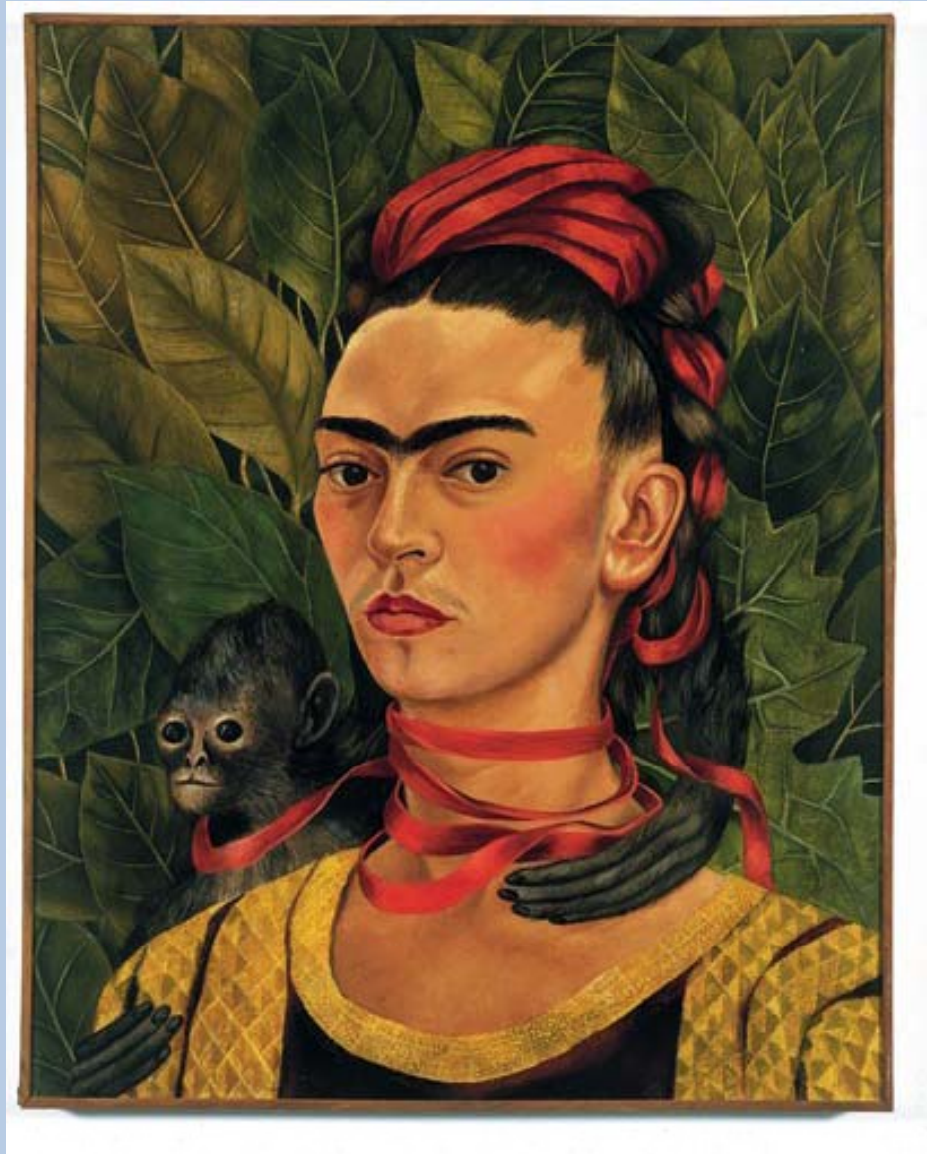

*Autoportrait au singe*, Frida Kahlo, 1940

Frida Kahlo a eu à l'âge de dix-huit ans un très grave accident qui lui a imposé de rester alitée plusieurs mois. Elle a subi de nombreuses interventions chirurgicales tout au long de sa vie. Elle se met à la peinture dans son lit, puisqu'elle ne peut bouger. C'est pour cette raison qu'elle réalisera principalement des **autoportraits**.

*"Je me peins moi-même parce que j'ai beaucoup de temps seule et parce que je suis le motif que je connais le mieux"*

Photos de Frida peignant dans son lit.



La colonne vertébrale de la jeune femme est touchée. Elle porte presque toujours un corset et souffre tout au long de sa vie. Ses souffrances sont très présentes dans ses œuvres.

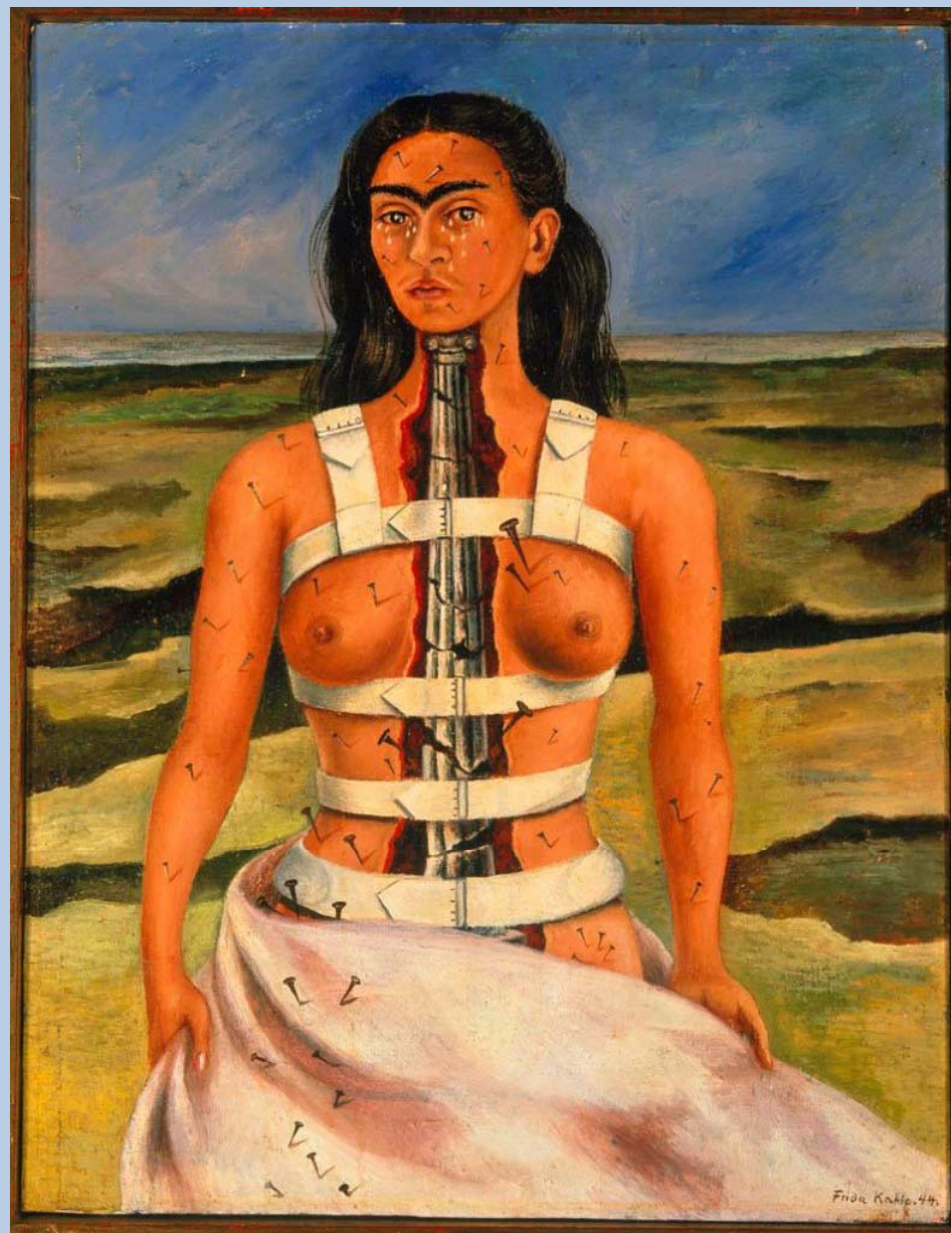

*La Colonne Brisée*, Frida Kahlo, 1944, Huile sur bois, 40 cm x 30,5 cm, Musée de Mexico

**Frida affectionne les couleurs vives. Elle s'inspire des tenues amérindiennes et porte des vêtements colorés, agrémente sa chevelure de rubans et de fleurs.**

**Sa peinture est elle aussi éclatante de couleurs.**

**Elle est très investie dans la cause des femmes.**

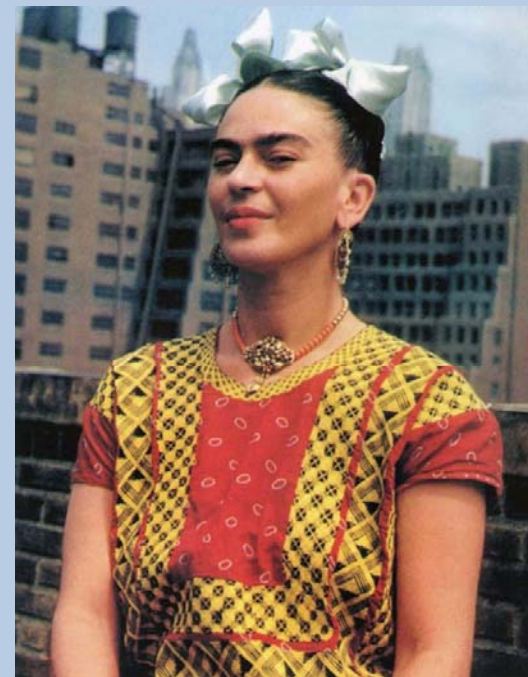

Photos de l'artiste.



**Le personnage de Frida Kahlo est représenté dans le film *Coco* de Disney-Pixar.**

**Quels sont les indices qui te permettent de la reconnaître facilement?**

**Frida Kahlo a épousé Diego Rivera, lui-même artiste mexicain reconnu.**



Photographie de Frida Kahlo en compagnie de son mari Diego Rivera.

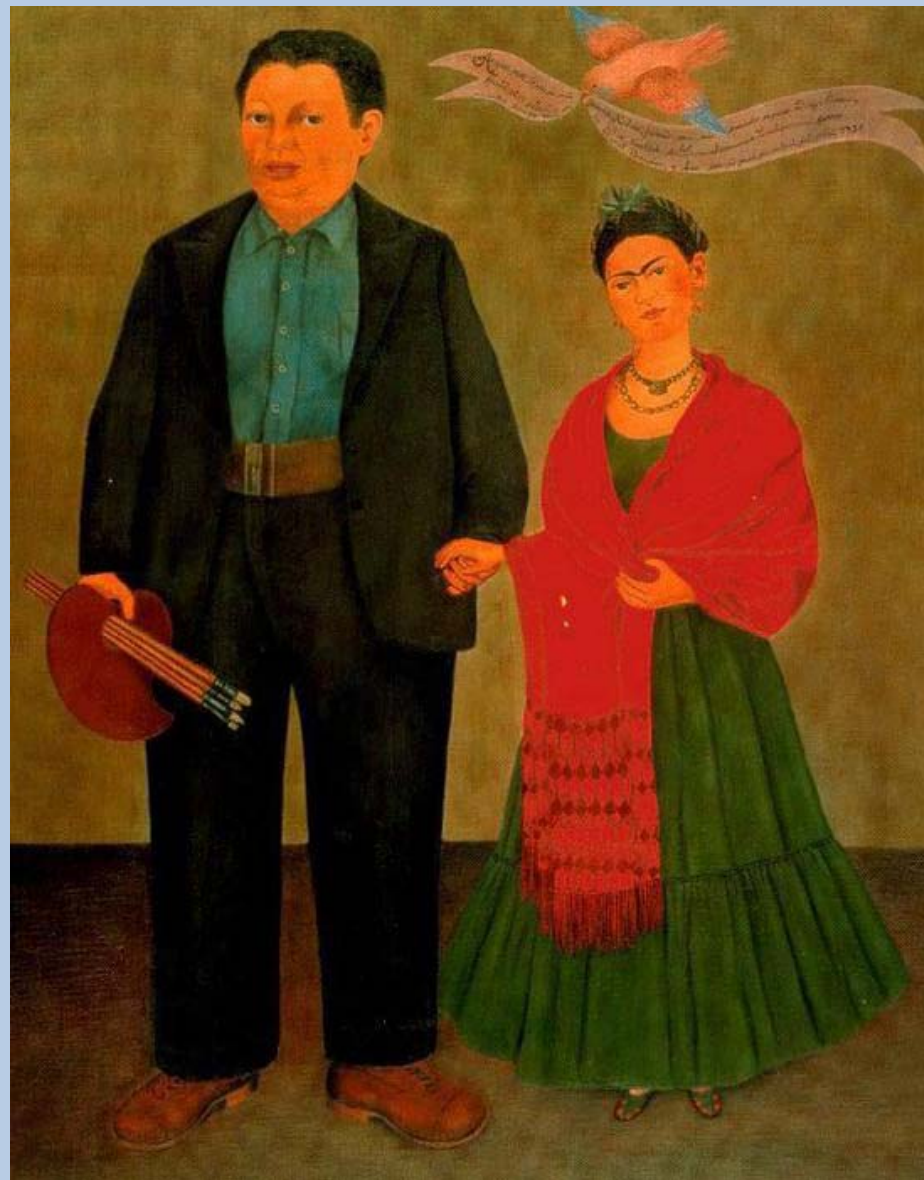

***Frida et Diego Rivera***, huile sur toile de Frida Kahlo, 1931.