Lire et écrire les nombres jusqu'à 99

Cherchons

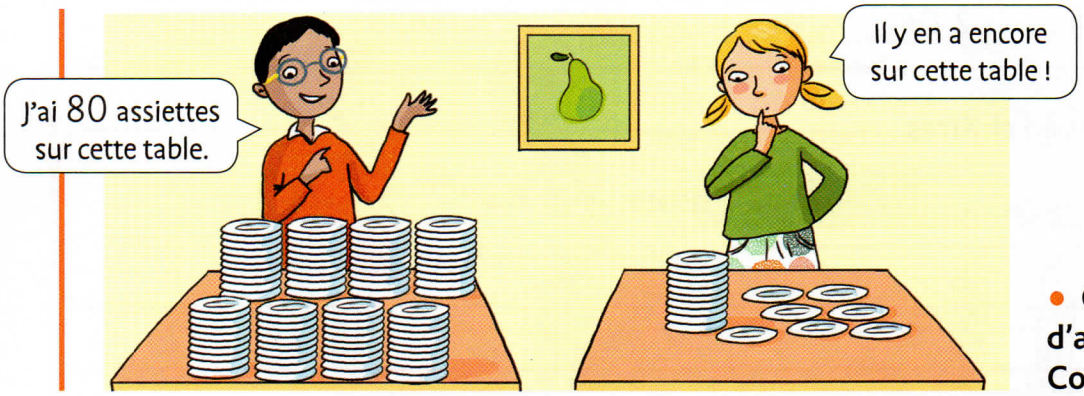

- **Combien y a-t-il d'assiettes en tout ? Comment le sais-tu ?**

Je retiens

- La famille des « **quatre-vingt-dix** » s'écrit avec un 9. Dans le nombre quatre-vingt-dix, on entend « 80 » et « 10 » parce que 90 = 80 + 10.
  Ensuite, on trouve 91 qui se dit « quatre-vingt-onze », puis 92 « quatre-vingt-douze », etc.

Je m'entraine

1 **Relie les étiquettes.**

96 •	• quatre-vingt-dix-huit	93 •	• quatre-vingt-dix-sept
98 •	• quatre-vingt-seize	97 •	• quatre-vingt-treize
89 •	• quatre-vingt-neuf	90 •	• quatre-vingt-dix

2 **Colorie de la même couleur toutes les cases correspondant au même nombre.**

94	quatre-vingt-douze	8d 7u	90 + 4	7 + 80
92	quatre-vingt-sept	9d 4u	80 + 7	80 + 19
95	quatre-vingt-dix-neuf	9d 2u	90 + 9	80 + 15
87	quatre-vingt-quatorze	9d 5u	90 + 2	80 + 14
99	quatre-vingt-quinze	9d 9u	90 + 5	80 + 12

3 **Complète.**

.....	.....	.....	.....	.....	.....	.....	.....	.....	.....	.....	.....	92	.....	.....	.....	.....	.....	.....	.....