

Prénom : _____

Date : _____



Histoire : La Première Guerre mondiale

Fiche 2 : Comment la Première Guerre mondiale se déroule-t-elle ?

→ Complète la légende de ce schéma puis réponds aux questions.

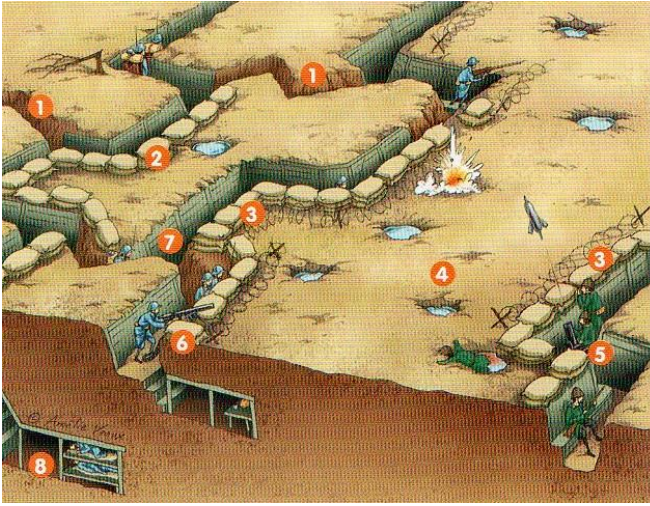

- 1 _____
- 2 _____
- 3 _____
- 4 _____
- 5 _____
- 6 _____
- 7 _____
- 8 _____

♦ Quelle est le rôle d'une tranchée ? _____

Pourquoi y a-t-il une première et une deuxième ligne ? _____

♦ À quoi sert un boyau ? _____



Petite recherche Internet. Surfe sur la toile et trouve les bonnes réponses.

1. Le 9 septembre 1914, l'armée française, sous les ordres du Maréchal Joffre, stoppe l'avancée de l'armée allemande au cours de ...

♦ La bataille de Verdun ♦ La bataille de la Somme ♦ La bataille de la Marne ♦ La bataille d'Austerlitz

2. En novembre, le front se stabilise de Dunkerque aux Vosges sur une ligne de 800km. La guerre de mouvement laisse place à une autre stratégie qui durera plusieurs années. **Laquelle ?**

♦ La drôle de guerre ♦ L'armistice ♦ La guerre de position ♦ La guerre froide ♦ La guerre de Troie

3. Quelle bataille a été la plus meurtrière de la Première Guerre mondiale ? Combien a-t-elle fait de morts ?

4. Quel nom donne-t-on à la Première Guerre mondiale ? _____

5. Quel était le nom du commandant des troupes françaises lors de la bataille de Verdun ?

♦ Le maréchal Joffre ♦ Le maréchal Foch ♦ Le général De Gaulle ♦ Le général Pétain

Un site pour t'aider : https://fr.wikidia.org/wiki/Bataille_de_Verdun

6. Après l'arrivée des renforts américains, le 18 juillet 1918, Foch lance une contre-attaque et remporte la seconde victoire de la Marne. À partir du 8 août, les Allemands commencent à se rendre par milliers. Le 7 novembre, l'Allemagne demande l'armistice. **Où fut signé l'armistice ?**

♦ à Berlin ♦ dans la forêt de Fontainebleau ♦ à Londres ♦ dans la forêt de Compiègne ♦ à Paris