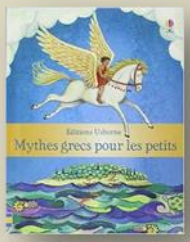

La boîte de Pandore page 9 à 11

1. Afin de punir les hommes, que demande Zeus aux autres dieux ?

2. Quel cadeau Zeus offre-t-il à Épiméthée et à Pandore ?

3. Quelle recommandation Zeus fait-il à Épiméthée et à Pandore lorsqu'il leur offre ce cadeau ?

4. Quelle était la mise en garde faite par Prométhée à Épiméthée ?

5. Pour quelle raison Epiméthée refuse-t-il d'ouvrir la boîte malgré les nombreuses demandes de Pandore ?

6. Quelles sont les calamités qui sortent de la boîte dans un hurlement terrible et dans un long sanglot de douleur ?

7. Qu'est-ce qui sort discrètement de la boîte alors que Pandore tente de la refermer ?

8. Associe le mot à sa signification.

Epouvanté *	* fermé par un verrou
verrouillé *	* rempli de terreur
une calamité *	* caché
dissimulé *	* malheur, catastrophe

http://www.lecoledailleurs.com/