

LES JOURS FÉRIÉS

1) Colorie les jours fériés dans le calendrier en jaune.

Calendrier 2014

| JANVIER | FÉVRIER | MARS | AVRIL | MAI | JUIN |
|--------------------|--------------------|---------------------|--------------------|--------------------|--------------------|
| 1 M JOUR de l'AN | 1 S Ella | 1 S Aubin | 1 M Hugues | 1 J F. du travail | 1 D Justin |
| 2 J Basile | 2 D Présentation | 2 D Charles le B. | 2 M Sandrine | 2 V Boris | 2 L Blandine |
| 3 V Geneviève | 3 L Blaise | 3 L Guénoles | 3 J Richard | 3 S Phil., Jacq. | 3 M Kévin |
| 4 S Odilon | 4 M Véronique | 4 M Casimir | 4 V Isidore | 4 D Sylvain | 4 M Clotilde |
| 5 D Edouard | 5 M Mardi-Gras | 5 M Olive | 5 S Irène | 5 L Judith | 5 J Igor |
| 6 L Epiphanie | 6 J Cendres | 6 J Colette | 6 D Marcellin | 6 M Prudence | 6 V Norbert |
| 7 M Raymond | 7 V Eugénie | 7 V Félicité | 7 L J.-B. de la S. | 7 M Gisèle | 7 S Gilbert |
| 8 M Lucien | 8 S Jacqueline | 8 S Jean de Dieu | 8 M Julie | 8 J Armistice 1945 | 8 D Pentecôte |
| 9 J Alix | 9 D Appoline | 9 D Françoise | 9 M Gauthier | 9 V Pacôme | 9 L Diane |
| 10 V Guillaume | 10 L Arnaud | 10 L Vivien | 10 J Fulbert | 10 S Solange | 10 M Landry |
| 11 S Paulin | 11 M N.-D. Lourdes | 11 M Rosine | 11 V Stanislas | 11 D Estelle | 11 M Barnabé |
| 12 D Tatiana | 12 M Félix | 12 M Justine | 12 S Jules | 12 L Jean.-d'Arc | 12 J Guy |
| 13 L Yvette | 13 J Béatrice | 13 J Rodrigue | 13 D Ida | 13 M Rolande | 13 V Antoine de P. |
| 14 M Nina | 14 V Valentin | 14 V Mathilde | 14 L Maxime | 14 M Matthias | 14 S Elisée |
| 15 M Rémi | 15 S Claude | 15 S Louise | 15 M Paternite | 15 J Denise | 15 D F. des Pères |
| 16 J Marcel | 16 D Julienne | 16 D Rameaux | 16 M Benoît-J. | 16 V Honoré | 16 L J.-Fr. Régis |
| 17 V Roseline | 17 L Alexis | 17 L Patrice | 17 J Anicet | 17 S Pascal | 17 M Hervé |
| 18 S Prisca | 18 M Bernadette | 18 M Cyrille | 18 V Parfait | 18 D Eric | 18 M Léonce |
| 19 D Marius | 19 M Gabin | 19 M Joseph | 19 S Emma | 19 L Yves | 19 J Romuald |
| 20 L Sébastien | 20 J Aimée | 20 J PRINTEMPS | 20 D Pâques | 20 M Bernardin | 20 V Silvère |
| 21 M Agnès | 21 V P. Damien | 21 V Vendredi St | 21 L L. de Pâques | 21 M Constantin | 21 S ETE |
| 22 M Vincent | 22 S Isabelle | 22 S Léa | 22 M Alexandre | 22 J Emile | 22 D Alban |
| 23 J Barnard | 23 D Lazare | 23 D Victorien | 23 M Georges | 23 V Didier | 23 L Audrey |
| 24 V Fr. de Sales | 24 L Modeste | 24 L Cath. de Suede | 24 J Fidèle | 24 S Donatien | 24 M Jean-Bapt. |
| 25 S Conv. S. Paul | 25 M Roméo | 25 M Annonciation | 25 V Marc | 25 D F. des Mères | 25 M Prosper |
| 26 D Paul | 26 M Nestor | 26 M Larissa | 26 S Alida | 26 L Bérenger | 26 J Anhelme |
| 27 L Angèle | 27 J Honorine | 27 J Habib | 27 D Zita | 27 M Augustin | 27 V Fernand |
| 28 M Th. d'Aquin | 28 V Romain | 28 V Gontran | 28 L Jour du Souv. | 28 M Germain | 28 S Irénée |
| 29 M Gildas | | 29 S Gwladys | 29 M Cath. de Si. | 29 J Ascension | 29 D Pierre, Paul |
| 30 J Martine | | 30 D Amédée | 30 M Robert | 30 V Ferdinand | 30 L Martial |
| 31 V Marcelle | | 31 L Benjamin | | 31 S Visitation | |

| JUILLET | AOÛT | SEPTEMBRE | OCTOBRE | NOVEMBRE | DÉCEMBRE |
|--------------------|---------------------|--------------------|--------------------|---------------------|--------------------|
| 1 M Thierry | 1 V Alphonse | 1 L Gilles | 1 M Thér. de l'E. | 1 S TOUSSAINT | 1 L Florence |
| 2 M Martinien | 2 S Julien-Eym. | 2 M Ingrid | 2 J Léger | 2 D Défunct | 2 M Viviane |
| 3 J Thomas | 3 D Lydie | 3 M Grégoire | 3 V Gérard | 3 L Hubert | 3 M Xavier |
| 4 V Florent | 4 L J.-M. Vianney | 4 J Rosalie | 4 S Fr. d'Assise | 4 M Charles | 4 J Barbara |
| 5 S Antoine | 5 M Abel | 5 V Raïssa | 5 D Fleur | 5 M Sylvie | 5 V Gérald |
| 6 D Mariette | 6 M Transfiguration | 6 S Bertrand | 6 L Bruno | 6 J Bertille | 6 S Nicolas |
| 7 L Raoul | 7 J Gaétan | 7 D Reine | 7 M Serge | 7 V Carine | 7 D Ambroise |
| 8 M Thibault | 8 V Dominique | 8 L Nativité N.-D. | 8 M Pélagie | 8 S Geoffroy | 8 L Im. Concept. |
| 9 M Amandine | 9 S Amour | 9 M Alain | 9 J Denis | 9 D Théodore | 9 M Pierre Fourier |
| 10 J Ulrich | 10 D Laurent | 10 M Inès | 10 V Ghislain | 10 L Léon | 10 M Romaric |
| 11 V Benoît | 11 L Claire | 11 J Adelphe | 11 S Firmin | 11 M ARMISTICE 18 | 11 J Daniel |
| 12 S Olivier | 12 M Clarisse | 12 V Apollinaire | 12 D Wilfried | 12 M Christian | 12 V Jean. Fr.-Ch. |
| 13 D Henri, Joël | 13 M Hippolyte | 13 S Aimé | 13 L Géraud | 13 J Brice | 13 S Lucie |
| 14 L FÊTE NAT. | 14 J Evrard | 14 D La Ste Croix | 14 M Juste | 14 V Sidoine | 14 D Odile |
| 15 M Donald | 15 V Assomption | 15 L Roland | 15 M Thér. d'Avila | 15 S Albert | 15 L Ninon |
| 16 M N-D Mt-Carmel | 16 S Armel | 16 M Edith | 16 J Edwige | 16 D Marguerite | 16 M Alice |
| 17 J Charlotte | 17 D Hyacinthe | 17 M Renaud | 17 V Baudoin | 17 L Elisabeth | 17 M Gaël |
| 18 V Frédéric | 18 L Hélène | 18 J Nadège | 18 S Luc | 18 M Aude | 18 J Gatien |
| 19 S Arsène | 19 M Jean-Eudes | 19 V Emilie | 19 D René | 19 M Tanguy | 19 V Urbain |
| 20 D Marina | 20 M Bernard | 20 S Davy | 20 L Adeline | 20 J Edmond | 20 S Abraham |
| 21 L Victor | 21 J Christophe | 21 D Matthieu | 21 M Céline | 21 V Prés. Marie | 21 D Pierre C. |
| 22 M Marie-Mad. | 22 V Fabrice | 22 L Maurice | 22 M Elodie | 22 S Cécile | 22 L HIVER |
| 23 M Brigitte | 23 S Rose de L. | 23 M AUTOMNE | 23 J Jean de C. | 23 D Christ Roi | 23 M Armand |
| 24 J Christine | 24 D Barthélemy | 24 M Thècle | 24 V Florentin | 24 L Flora | 24 M Adèle |
| 25 V Jacques | 25 L Louis | 25 J Hermann | 25 S Crépin | 25 M Cath. L. | 25 J NOËL |
| 26 S Anne, Joach. | 26 M Natacha | 26 V Côme, Dam. | 26 D Dimitri | 26 M Delphine | 26 V Etienne |
| 27 D Nathalie | 27 M Monique | 27 S Vinc. de P. | 27 L Emeline | 27 J Séverin | 27 S Jean |
| 28 L Samson | 28 J Augustin | 28 D Venceslas | 28 M Simon, Jude | 28 V Jacq. de la M. | 28 D Innocents |
| 29 M Marthe | 29 V Sabine | 29 L Michel | 29 M Narcisse | 29 S Saturnin | 29 L David |
| 30 M Juliette | 30 S Fiacre | 30 M Jérôme | 30 J Bienvenue | 30 D Avent | 30 M Roger |
| 31 J Ignace de L. | 31 D Aristide | | 31 V Quentin | | 31 M Sylvestre |

2) Colle les dessins au bon endroit ainsi que ce à quoi correspond chaque jour férié.

| | | |
|--------------------------|--|--|
| 1 ^{er} janvier | | |
| mars/avril | | |
| 1 ^{er} mai | | |
| 8 mai | | |
| mai/juin | | |
| mai/juin | | |
| 14 juillet | | |
| 15 août | | |
| 1 ^{er} novembre | | |
| 11 novembre | | |
| 25 décembre | | |

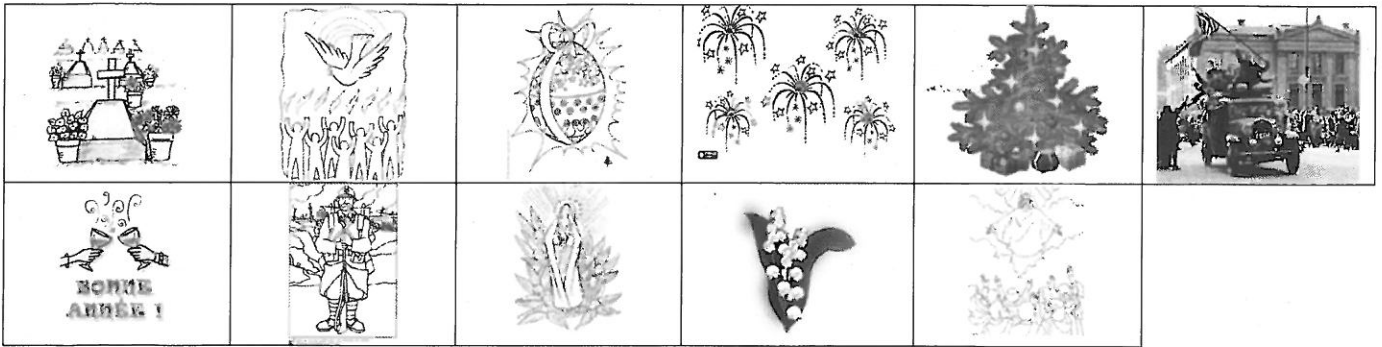

Fête religieuse qui célèbre la montée de la Vierge Marie au ciel.

Lundi de Pâques : lendemain de la fête de Pâques où les chrétiens célèbrent la résurrection de Jésus. Ce jour-là, on mange des œufs en chocolat.

On fête la fin de la 1^{ère} Guerre Mondiale.

On fête la victoire de la France et des alliés sur les nazis. (2^{nde} Guerre Mondiale)

C'est la fête catholique de tous les saints / morts. On porte des chrysanthèmes sur les tombes.

Lundi de Pentecôte : lendemain de la fête catholique qui célèbre la descente de l'Esprit de Dieu sur les Apôtres.

C'est le jour de l'An, la fête la plus célébrée au monde. Une nouvelle année commence.

C'est la fête nationale française. On se souvient de la prise de la Bastille en 1789, au début de la Révolution. On tire des feux d'artifice dans tout le pays.

C'est la fête du Travail.
On offre du muguet.

Dans la religion catholique, l'Ascension correspond au moment où Jésus est monté au ciel. C'est toujours un jeudi.

Noël : les Français s'offrent des cadeaux. C'est aussi une fête religieuse où l'on célèbre la naissance de Jésus.