LE LIVRE :

Ecris les mots suivants au bon endroit :

illustration, illustrateur, auteur, éditeur, titre

Orianne Lallemand et Eleonore Thuillier VALidées

Le Loup qui rêvait d'océan

Épisode 1

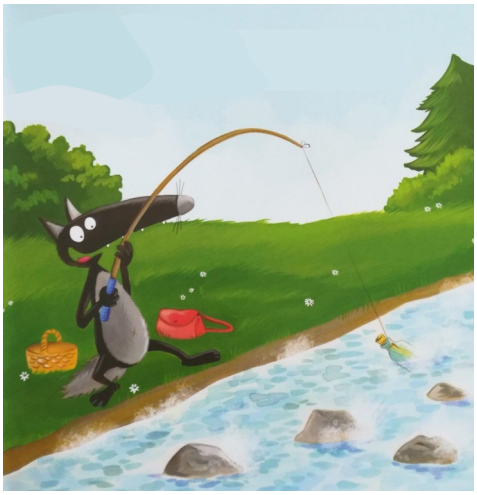

Il était une fois un loup qui rêvait d'océan. Le bleu, le vrai, le grand, avec des bateaux dessus et des poissons dedans. Il s'appelait Loup.

Un matin, Loup pêchait dans le torrent quand il sentit sa ligne se tendre. Il avait attrapé quelque chose !

Il tira, tira... et remonta une bouteille. À l'intérieur, il y avait un parchemin. Intrigué, Loup sortit le parchemin et lut : Carte au trésor du fameux pirate Barbeloup. À toi le butin si tu es malin !

Tout excité, Loup fila dans son grenier.

Il y trouva un tricorne, un bandeau rouge et un sabre de bois.

Ainsi paré, il se regarda dans son miroir et s'exclama :

« Je suis Loup, le corsaire des mers.

À moi le trésor, mille sabords ! »

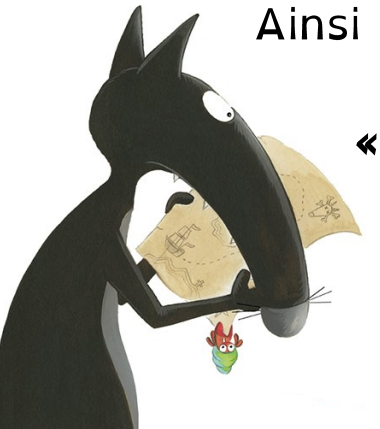

Anne Lallemand et Eléonore Thuillier

VALidées

Épisode 2

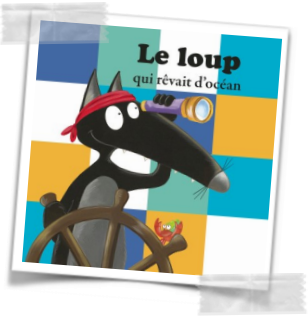

À l'heure du goûter, Loup réunit ses amis.

« Hissez haut, matelots ! » cria-t-il en bondissant sur la table.

« Partons à la chasse au trésor ! »

« À nous l'océan et ses secrets ! » applaudit Valentin, emballé.

« À nous la plage et la mer ! » renchérit Louve.

« C'est quoi, la mer ? »

demanda Demoiselle Yéti.

Et ce fut décidé !

Ah, la plage ! Tandis que les uns lézardaient au soleil, les autres se baignaient ou cherchaient des coquillages. Loup, quant à lui, faisait les cent pas sur le sable.

« En route, les copains ! »

répétait-il, impatient.

« Le trésor nous attend ! »

« Minute, Loup, répondaient ses amis, **on est si bien ici ! »**

Orianne Lallemand et Éleonore Thuillier

VALidées

Épisode 3

Non loin de là, un petit bateau mouillait près du rivage.

« *Juste un tour au large et je le rapporte, promis.* » pensa Loup.

Quel bonheur de naviguer, museau au vent, sur l'océan ! Longue-vue et carte en pattes, Loup cherchait l'île au trésor de Barbeloup quand un bateau surgit devant lui.

« Enfin, des marins ! » s'exclama Loup.

« Ils pourront certainement me renseigner. »

Le navire s'approcha rapidement.

HORREUR ! Il était plein à ras bord de pirates.

« À l'abordage ! Pas de quartier ! » hurlèrent-ils, déchaînés. Le capitaine, un vieux loup de mer, s'élança le premier. Il se mit à fouiller le bateau, balançant sac et pique-nique par-dessus bord. Loup tenta de dissimuler la carte dans son dos. Hélas...

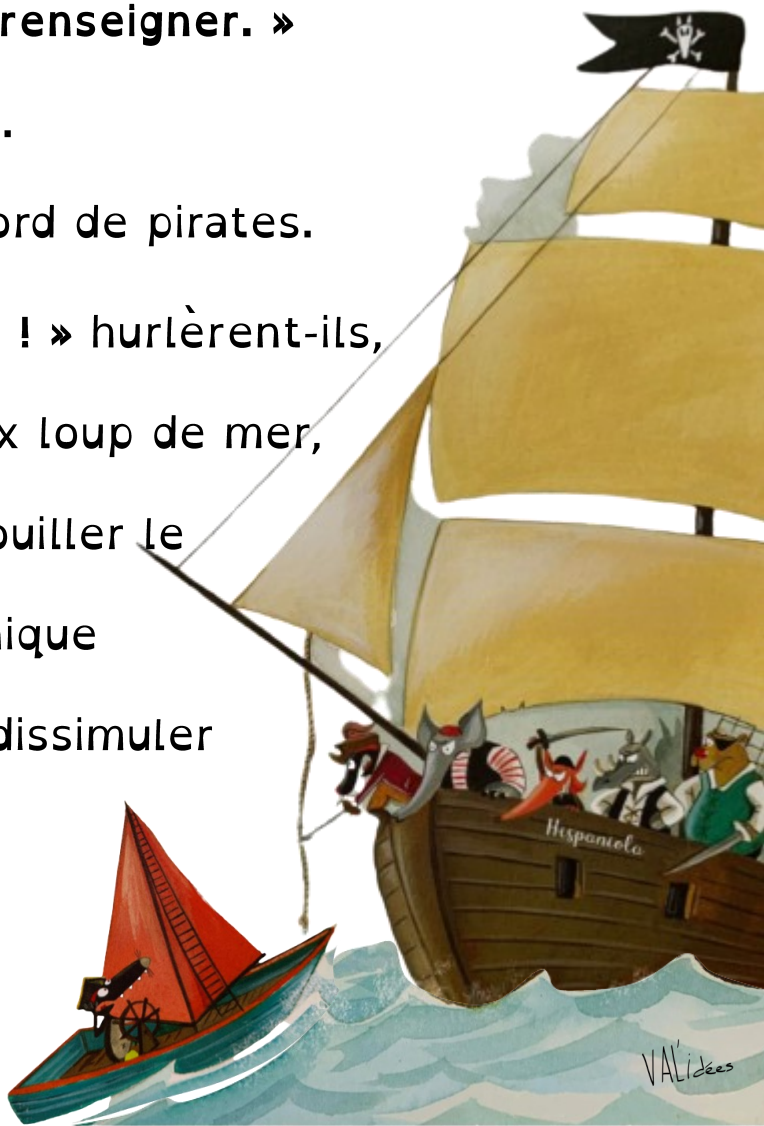

Orianne Lallemand et Eleonore Thuillier

Épisode 4

« Que caches-tu, là, loussaillon ? »

grogna le pirate en lui arrachant le parchemin.

« Sacrebleu ! La fameuse carte de Barbeloup !

À nous le trésor, compagnons ! »,

cria-t-il alors. **« Filons ! »**

Découragé, Loup soupira : il était seul au milieu de l'océan, sans carte et sans goûter. Mais il n'était pas au bout de ses peines...

En un instant, le vent se leva, les flots se gonflèrent et des éclairs zébrèrent le ciel.

« Pitié, pas une tempête ! », gémit Loup. Le petit bateau essaya de résister, puis une vague énorme le submergea. Emporté par un tourbillon, Loup coula à pic.

Orianne Lallemand et Eléonore Thuillier

La grande vague de Kanagawa - Hokusai

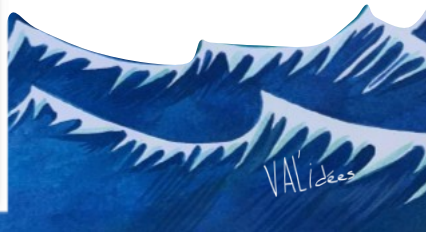

Épisode 5

Quand il reprit connaissance, Loup était allongé dans un gros coquillage gluant. « BEURK ! » cria-t-il en bondissant hors du mollusque. **« Où suis-je ? »**

« Sous la mer, Terrien ! » rit un dauphin près de lui.

« Grimpe sur mon dos ! Poséidon, dieu des mers et des océans, t'attend. »

« Si je suis sous la mer », fit Loup, éberlué, **« comment puis-je respirer ? »**

« Notre Roi a de nombreux pouvoirs… », souffla le cétacé.

Le dauphin déposa Loup dans un magnifique palais de perles et de coquillages.

Orianne Lallemand et Eleonore Thuillier VALidées

Épisode 6

« Enfin, te voilà, Loup ! » se réjouit Poséidon.

« La bouteille t'a guidé jusqu'à nous ! »

« La bouteille ? » s'étonna Loup. **« Mais pourquoi… ? »**

« Je vais tout t'expliquer, mais d'abord, permets-moi d'opérer un petit changement. Avec tes pattes, tu es vraiment trop lent ! » Le roi leva son trident et… une queue de poisson apparut à la place des pattes arrière de Loup !

« Parfait », sourit le roi. **« En route ! »**

Loup se retrouva au coeur d'un paysage extraordinaire : poissons de toutes les couleurs, coquillages mystérieux, algues-fleurs…

« Bienvenue dans mon royaume », dit Poséidon. **« L'océan ! »**

« Comme c'est beau ! » fit Loup, émerveillé.

« Hélas, l'océan est en danger », soupira Poséidon.

« En danger… ? » s'étonna Loup.

C'est alors qu'un cri retentit :

« Au secours ! À l'aide ! »

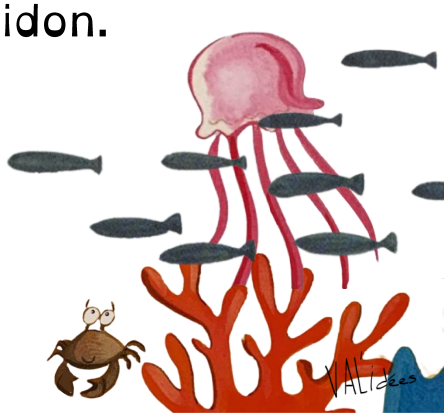

Orianne Lallemand et Eléonore Thuillier

Épisode 7

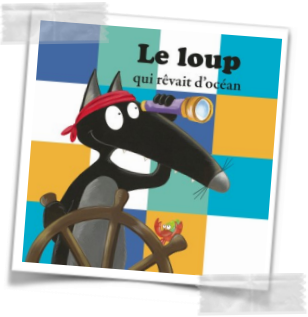

Échouée sur le sable, une tortue se débattait dans un filet de pêche. Vite, Loup plongea et, en trois coups de dent, la délivra. **« Merci petit,** murmura-t-elle, épuisée, **tu m'as sauvé la vie !**

Ces filets sont sans pitié. Ils finissent toujours par nous attraper. »

Loup et Poséidon longèrent ensuite une falaise sous-marine. Peu à peu, l'eau se réchauffait, les poissons disparaissaient et soudain, tout devint gris... **« Que se passe-t-il ici ? »** s'inquiéta Loup.

« La pollution ! » gronda le Roi. **Les Terriens jettent leurs déchets dans l'océan, ils le détruisent peu à peu. Voilà pourquoi nous avons besoin de toi ! »** **« Mais... que puis-je faire pour empêcher cela ? »** demanda Loup, catastrophé.

« Raconte aux Terriens ton voyage au fond des mers. Dis-leur que l'océan est fragile, qu'il faut le respecter. Toi, ils t'écouteront ! » **« Je le ferai »,** promit Loup.

« Merci, mon ami. Suis-moi maintenant, une dernière surprise t'attend. »

Orianne Lallemand et Eleonore Thuillier

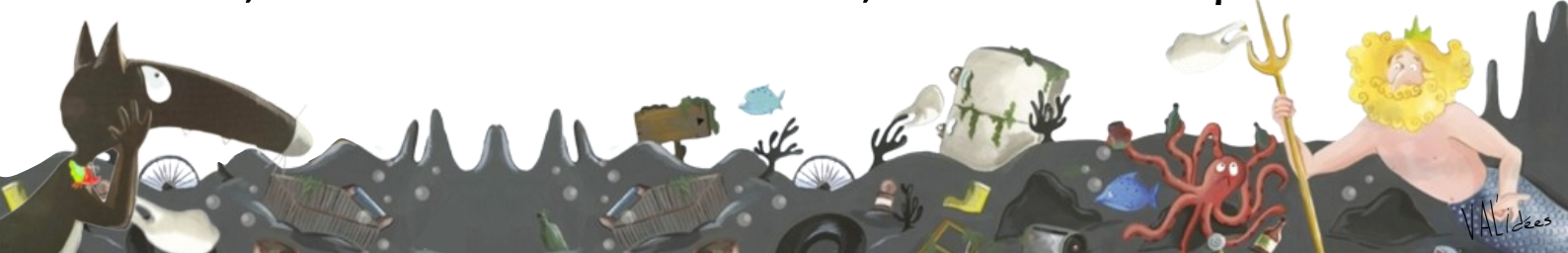

Épisode 8

Poséidon mena Loup au coeur d'une épave engloutie. Sur le sable, à demi recouvert d'algues, il y avait un vieux coffre et, à l'intérieur...

waouh ! Mille pièces d'or !

« Voici le trésor de Barbeloup ! » annonça Poséidon.

« Il est à toi. C'est ce que tu cherchais, n'est-ce pas ? »

Loup contempla le trésor un moment. Puis il referma le coffre :

« Merci, Majesté, mais je n'en ai pas besoin. Le vrai trésor est là, autour de moi : c'est l'océan ! »

« Tu as tout compris, mon ami », approuva Poséidon.

« Mais alors, comment puis-je te remercier ? »

« Je veux bien récupérer mes pattes et mon bateau, s'il vous plaît ! » sourit Loup.

« Accordé ! » fit Poséidon en éclatant de rire.

« Et je veillerai à ce que les pirates te laissent tranquille cette fois, parole de roi ! »

C'est ainsi que Loup se retrouva à la barre de son petit bateau, à naviguer fièrement sur l'océan.

Orianne Lallemand et Eleonore Thuillier

Épisode 9

Le soleil se couchait quand Loup accosta sur la plage.

« **Loup !** » s'exclama Louve, soulagée.

« **Mais où étais-tu passé ?** »

« **J'étais parti à la chasse au trésor. Et je l'ai trouvé !** »

« **Vraiment ?** » fit Valentin.

« **Et il est où, alors, ce trésor ?** »

« **Venez les amis** », répondit Loup,

« **je vais tout vous raconter !** »

Orianne Lallemand et Eléonore Thuillier

VALidées