



Les espaces de faible densité et leurs atouts



Géo quiz 9



P'tit blog de Segpa



Pourquoi l'agriculture moderne utilise-t-elle peu de main-d'œuvre ?



Elle est **m**.....

Quelle part de la population française réside dans une aire urbaine ?

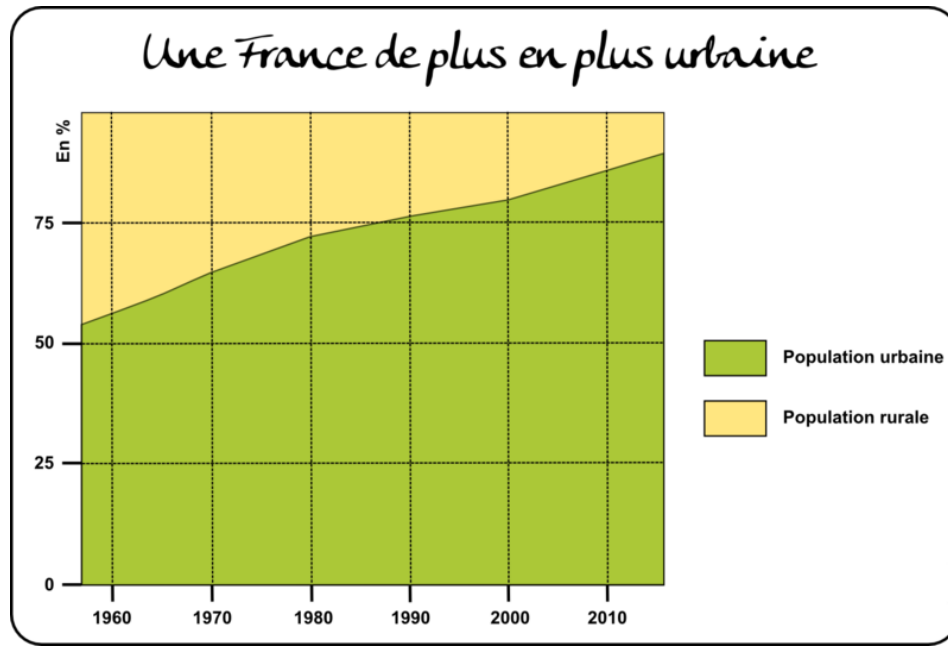

Plus de %.

Quelle est la définition de la densité de population ?

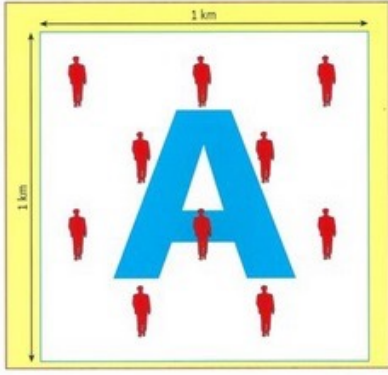

10 habitants vivent dans le territoire A : la densité est de 10 habitants par km^2 .

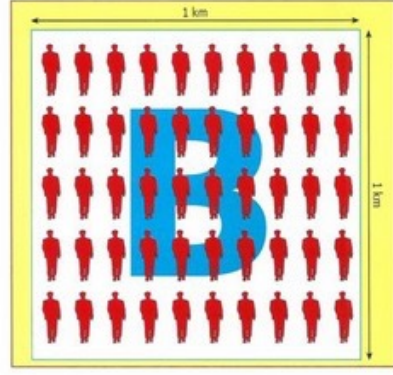

50 habitants vivent dans le territoire B : la densité est de 50 habitants par km^2 .

Le
moyen d'
par

Qu'est-ce qu'un acteur en géographie ?

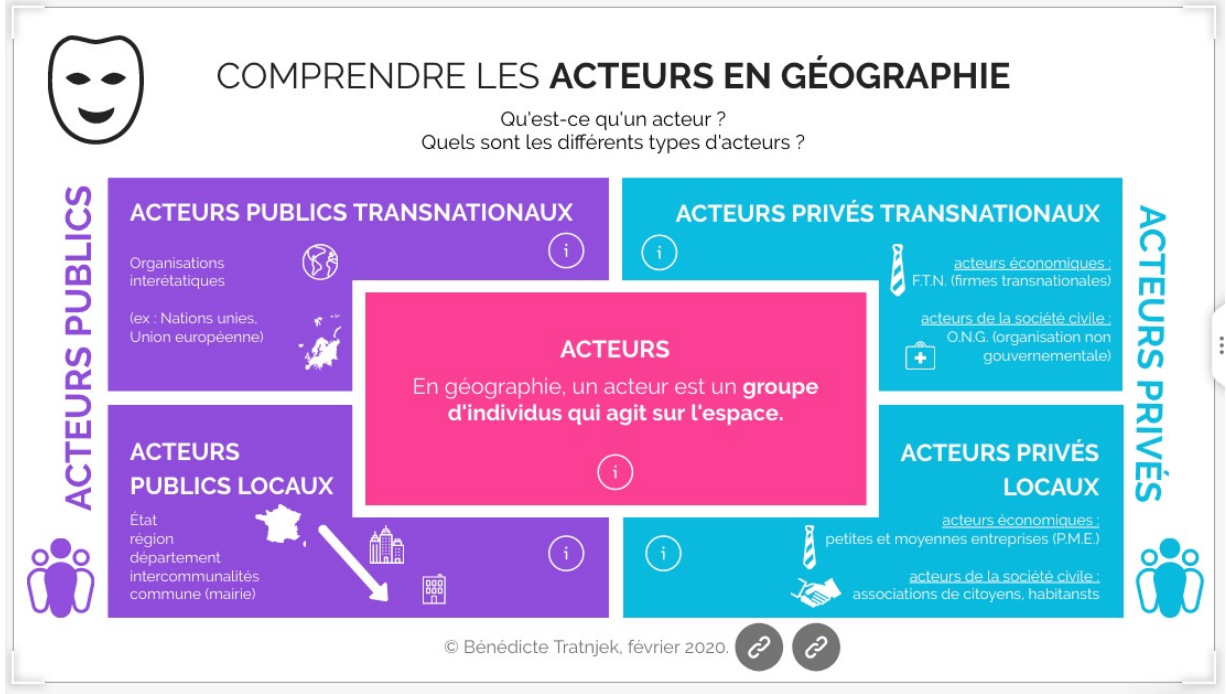

en géographie, désigne une

p..... ou un

ensemble de p.....

qui **a**..... sur

l'e..... par leurs

dé..... et leur **mode**

de

Qu'est-ce qu'un conflit d'acteurs ?

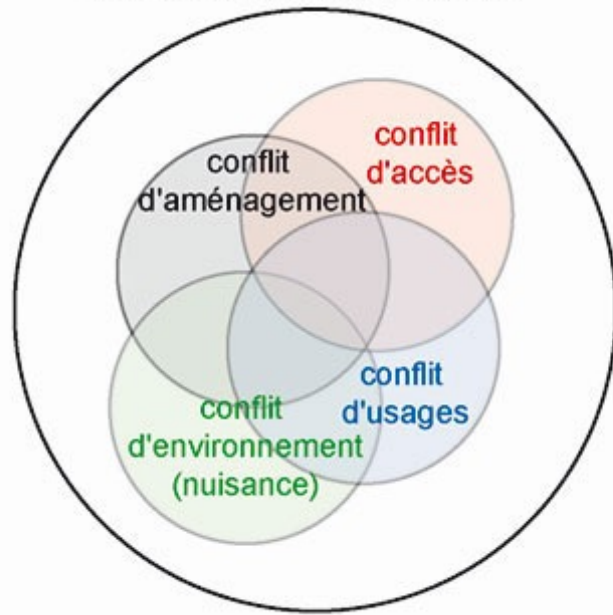

© L. LASLAZ, 2005, d'après A. LECOURT, 2003 et A. CARON / A. TORRE, 2005.

O..... entre
différents acteurs autour de
l'u..... d'un
e..... ou d'une
r.....

Qu'est-ce qu'une contrainte ?

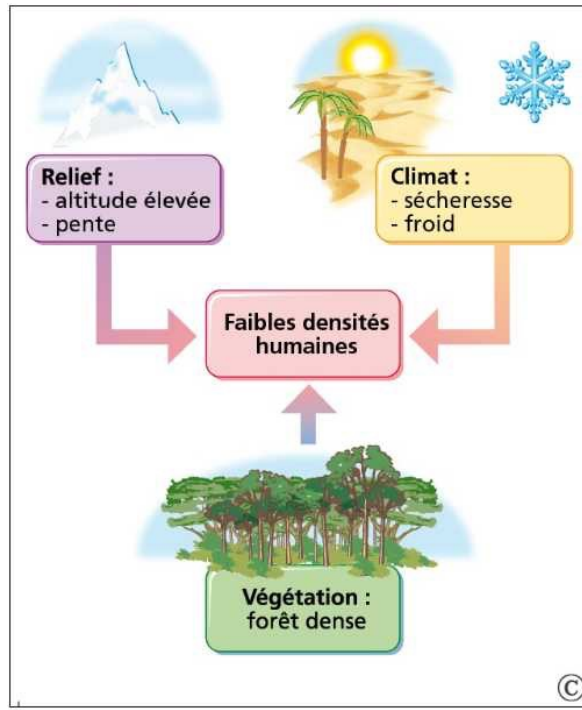

élément qui

l..... et rend

d..... les

a..... humaines.

Qu'est-ce que le milieu ?

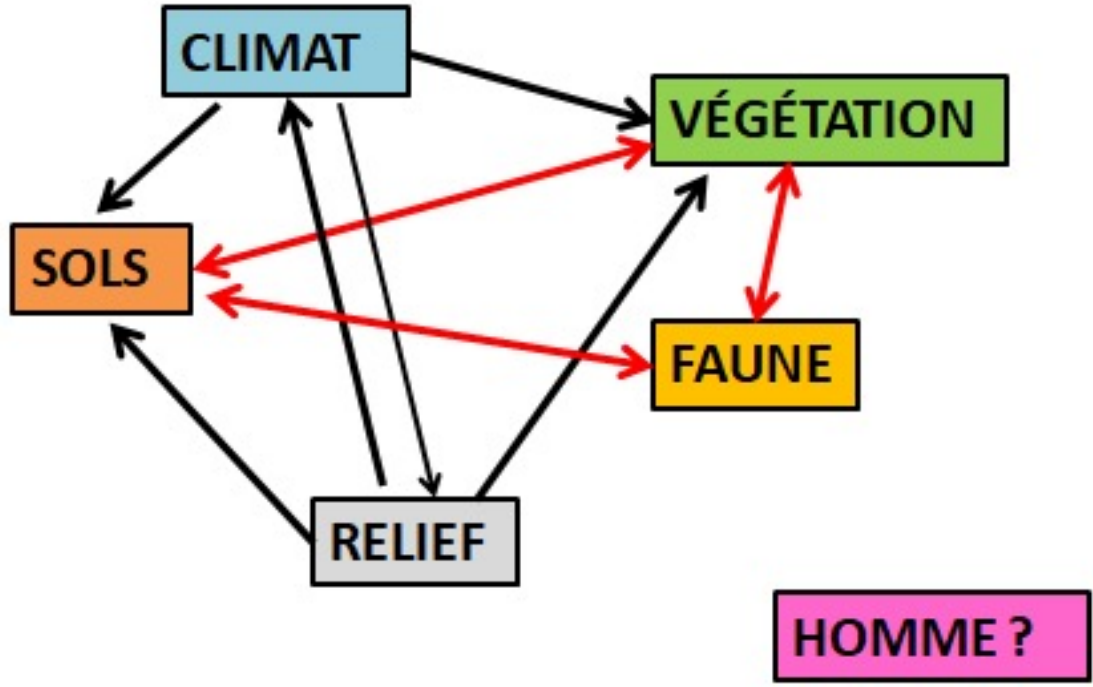

ensemble des éléments

ph.....

(climat, re....., etc.) et

h..... qui

constituent

notre cadre de

Qu'est-ce qu'un parc national ?



espace où la **f.....** et
la **f.....** sont
pr..... grâce à une
ré..... très
rigoureuse des activités

.....

Qu'est-ce qu'une ressource ?



r..... fournie par
la **n**..... et qui
peut être **u**.....
par les

Qu'est-ce que l'agriculture productiviste ?



agriculture qui recherche

une **pr**.....

m..... et des

r.....

é.....

Qu'est-ce que l'industrie agro-alimentaire ? (ex.1)



industrie qui t.....

la p..... de

l'a..... et de

la p..... en de

n..... produits

alimentaires.

Qu'est-ce que l'industrie agro-alimentaire ? (ex.2)

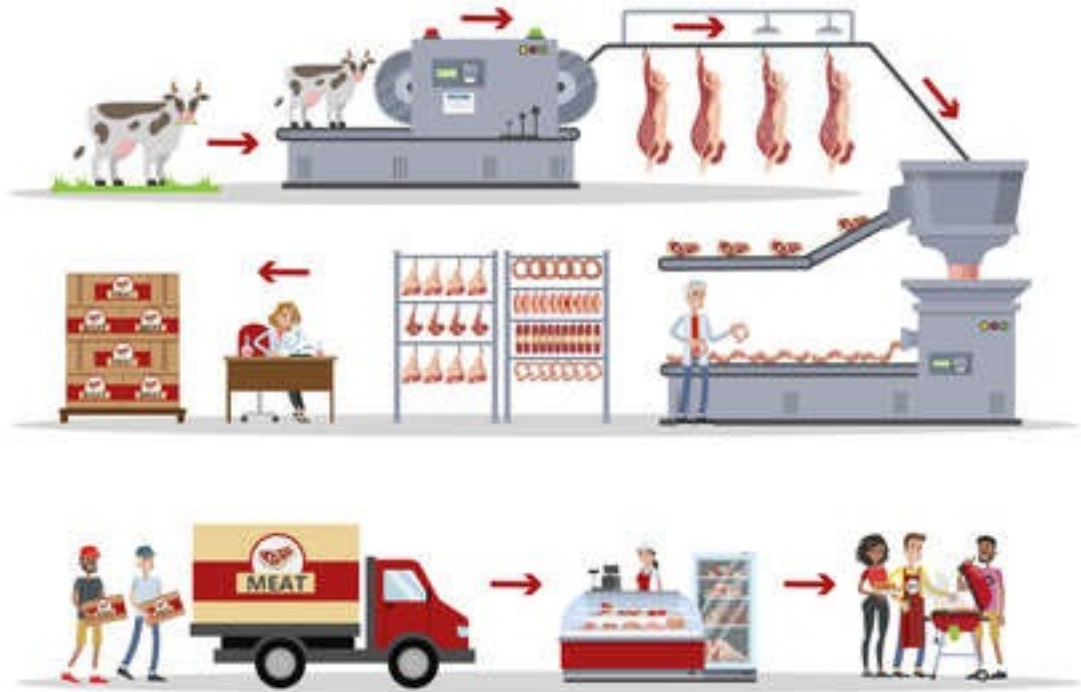

industrie qui t.....
la p..... de
l'a..... et de
la p..... en de
n..... produits
alimentaires.

Qu'est-ce que l'industrie agro-alimentaire ? (ex.3)



industrie qui **t**.....
la **p**..... de
l'**a**..... et de
la **p**..... en de
n..... produits
alimentaires.

Qu'est-ce que l'industrie agro-alimentaire ? (ex.4)

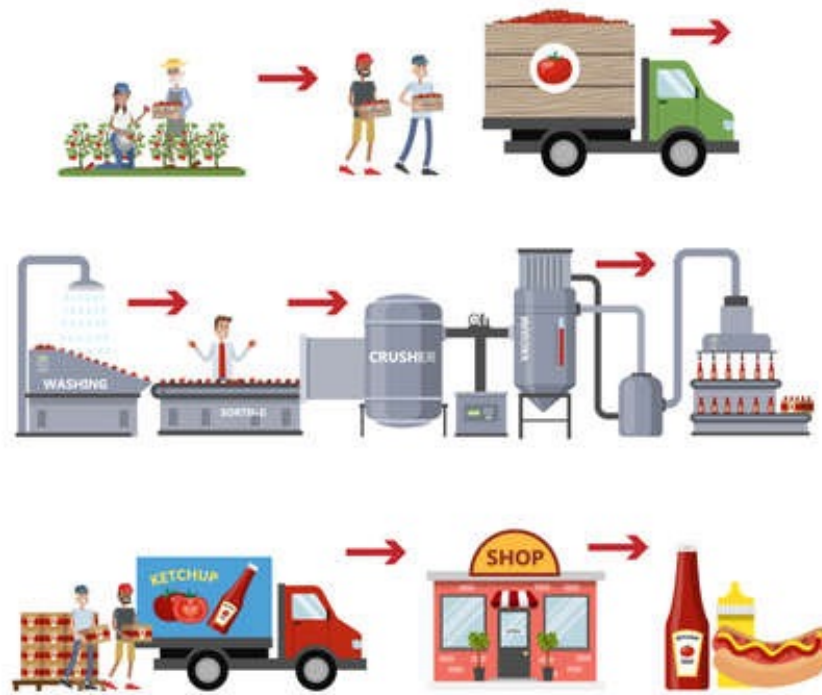

industrie qui t.....
la p..... de
l'a..... et de
la p..... en de
n..... produits
alimentaires.

Qu'est-ce que les néoruraux ?



personnes venues des

..... qui

s'installent à la

..... à la

recherche de

conditions de

Qu'est-ce que le tourisme vert ?

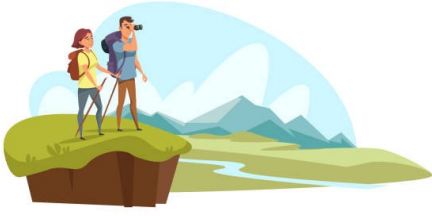

tourisme centré sur

la **d**..... de

la **n**..... et

r..... de

l'

Quelle est l'importance des espaces de faible densité en France ?

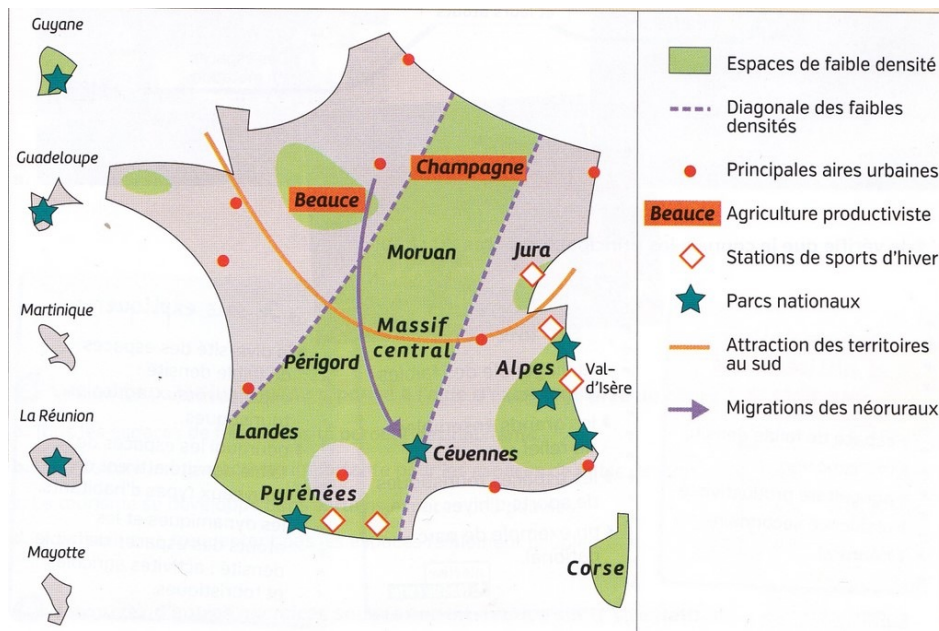

Plus de la
des communes française sont à
dominante
(18 % de la population du pays).

Comment la population des espaces ruraux évolue-t-elle ?

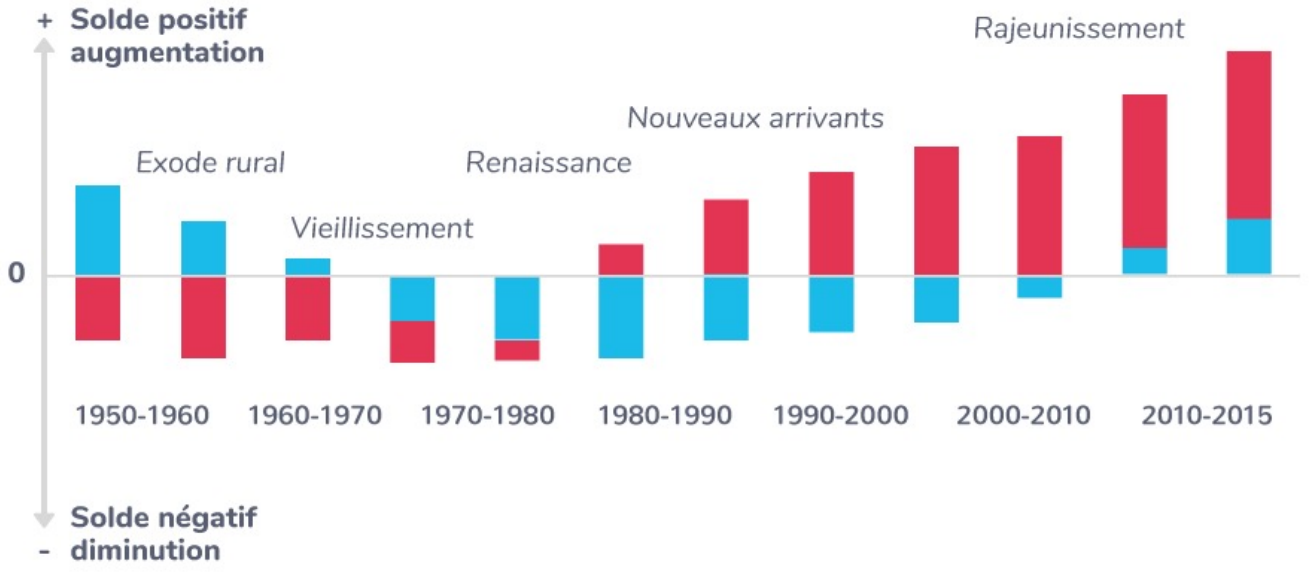

Elle de nouveau

depuis la fin des années

..... en raison de

l'installation de re.....

dans les régions de l'..... et du

..... et de certains ci.....

qui préfèrent vivre à la

.....

Quelles activités agricoles dynamisent certaines régions peu denses ?



Les espaces de polyculture et d'élevage

 Polyculture : céréales et élevage

 Élevage

Les espaces agricoles spécialisés

 Culture intensive : céréales et produits pour l'industrie

 Viticulture (culture de la vigne)

 Culture maraîchère : fruits et légumes

 Élevage (porc et volaille)

une agriculture p

fortement m et

intégrée à l'industrie

agro.....,

des activités à forte valeur ajoutée telles

que la v.....

Citez une forme de tourisme de masse développée dans un espace de faible densité.

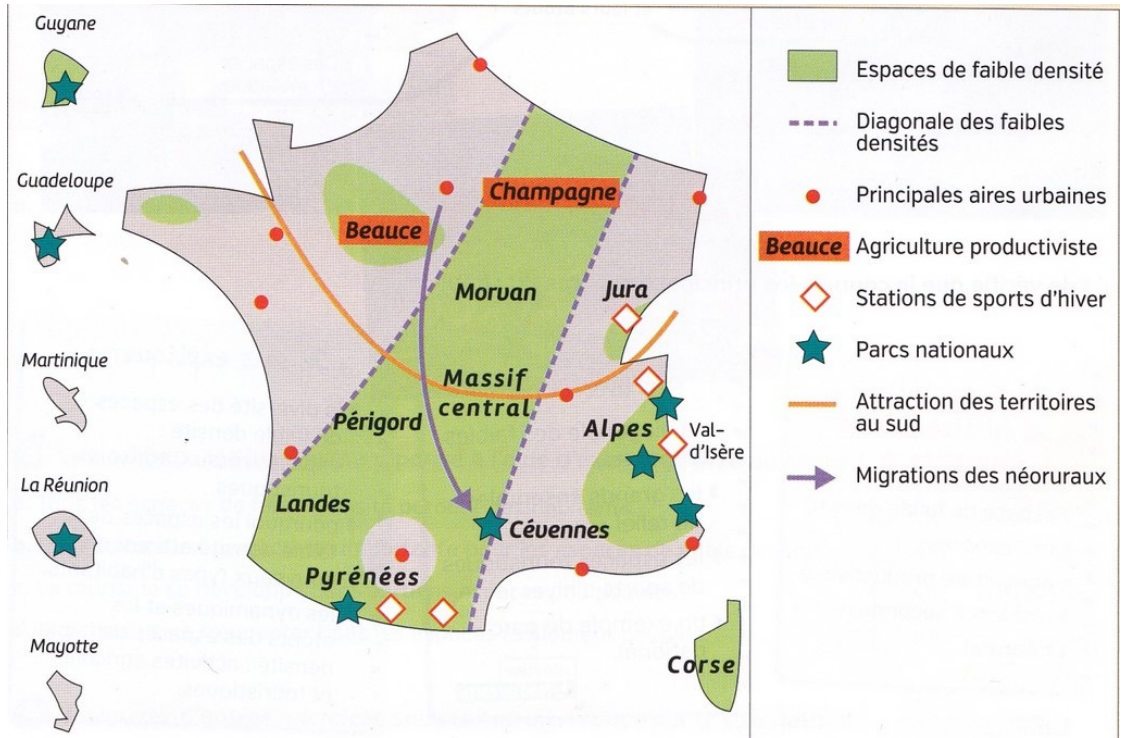

Des stations de
 sp..... d'
 ont été c.....
 dans les régions de

Quelle forme de tourisme dynamise certaines régions rurales l'été ?



Le tourisme

Donnez un exemple de conflit
d'acteurs dans un espace de
faible densité.



Les n..... liées à
l'a..... gênent les
nouveaux habitants,
L'augmentation du
des l..... provoquée par la
hausse de la d..... rend
difficile l'installation des jeunes du pays.