

_____, Taoki se barbouilla de _____

Il ressemblait à _____

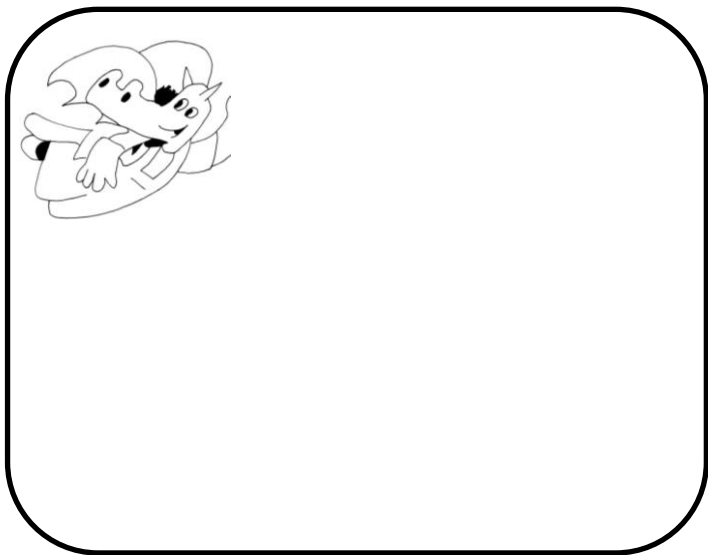

_____, Taoki se barbouilla de _____

Il ressemblait à _____

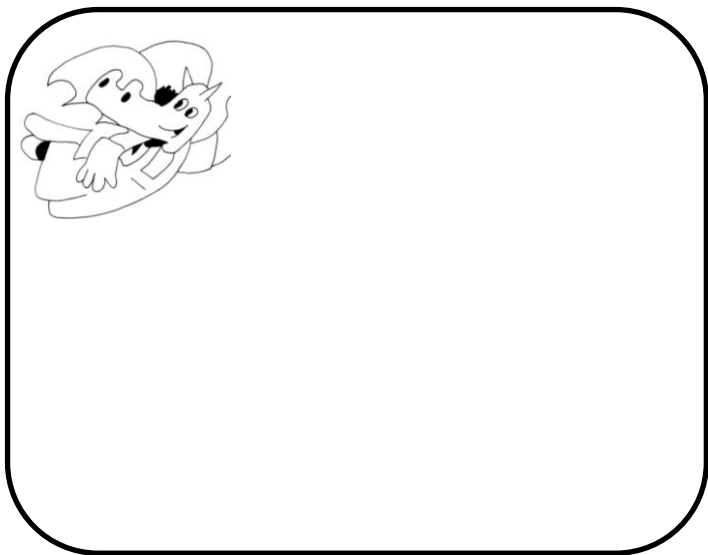

_____, Taoki s'habilla de _____

Il ressemblait à _____ !



_____, Taoki s'habilla de _____

Il ressemblait à _____ !



_____, Taoki se baigna dans _____

Il ressemblait à _____ !

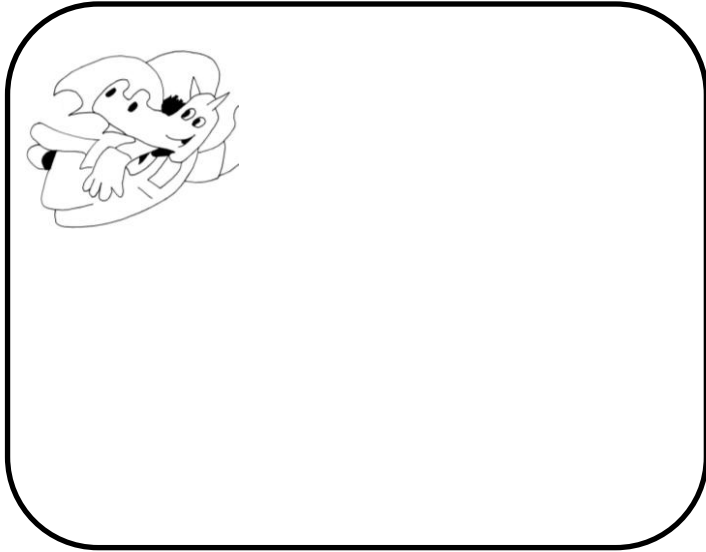

_____, Taoki se baigna dans _____

Il ressemblait à _____ !

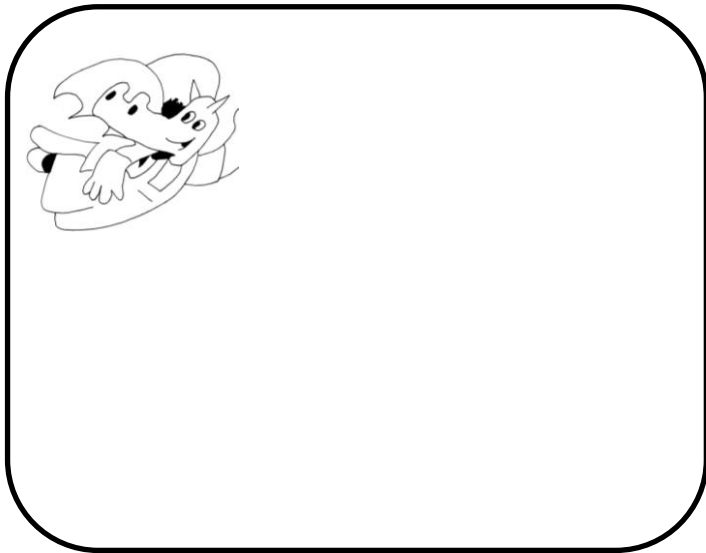

_____, Taoki se roula dans _____

Il ressemblait à _____ !

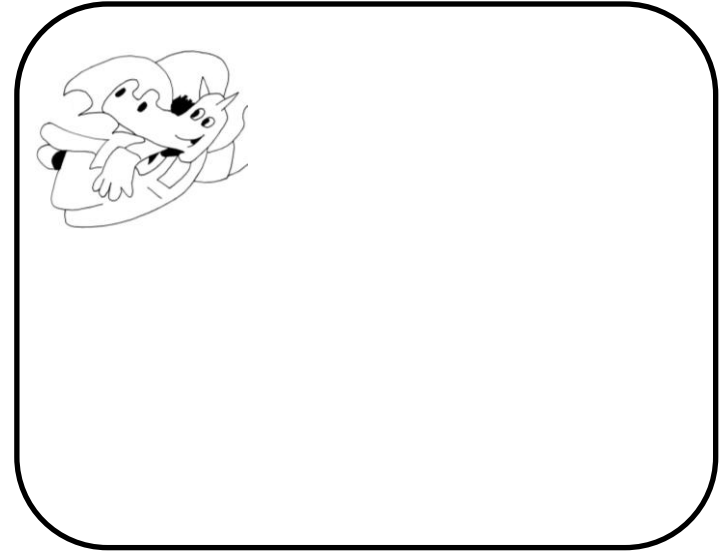

_____, Taoki se roula dans _____

Il ressemblait à _____ !

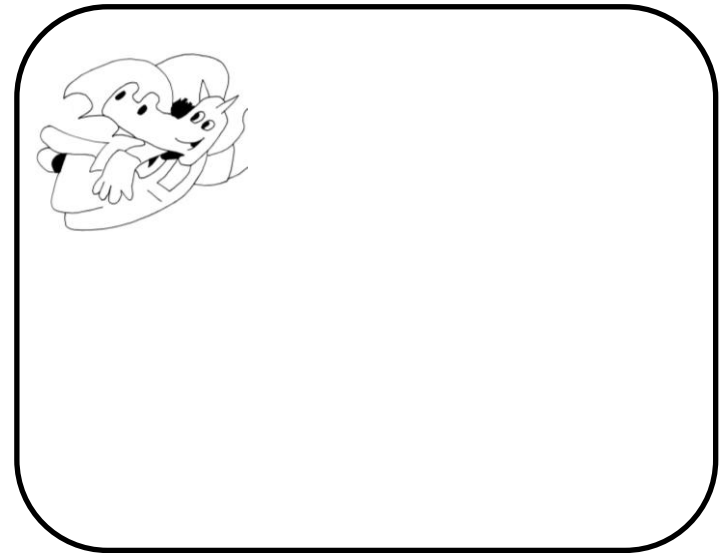

- LUNDI : se barbouilla de NOIR ET BLANC = ex panda
- MARDI : s'habilla de ROUGE = ex chaperon rouge
- MERCREDI : se barbouilla de GRIS = ex âne
- JEUDI : se baigna = mer, ara
- VENDREDI : se barbouilla de JAUNE = canard
- SAMEDI : se roula dans « farine, neige, ... » = bonhomme de neige

FIN COLLECTIVE :

DIMANCHE, Taoki toucha un arc-en-ciel. Il devint multicolore.

« Cela ne va pas du tout ! » dit Taoki.

« On ne me reconnaît plus. Je suis très bien en vert ! »