Thésée
et
Le Minotaure

MYTHOLOGIE

1

Thésée et le Minotaure

Un combat se prépare, découvre pourquoi !

2

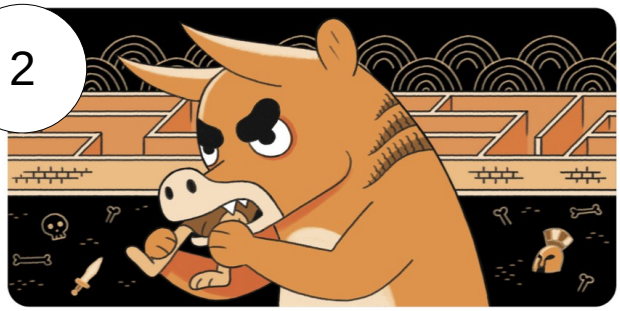

Le cruel Minotaure dévore les gens. Pour protéger son peuple, le roi Minos l'a enfermé dans un labyrinthe géant. Mais des filles et des garçons sont encore offerts au monstre tous les ans...

Ce massacre a assez duré. Le courageux Thésée décide d'entrer dans le labyrinthe.

Juste avant, Ariane lui donne une bobine de fil. Thésée est prêt à affronter le Minotaure.

3

Thésée est agile, il évite les attaques.

Et d'un coup d'épée, il tue le Minotaure, tchac !

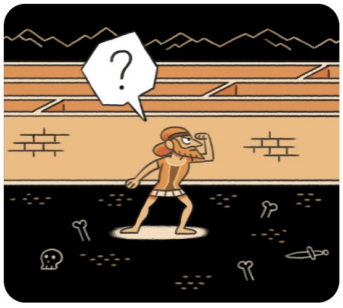

Mais Thésée doit encore sortir du labyrinthe...

Facile, grâce au fil d'Ariane qu'il a déroulé en entrant !

4

Thésée n'a plus qu'à rembobiner la pelote pour trouver le bon chemin...

... et sortir enfin du labyrinthe !

C'est ainsi que le héros Thésée repart victorieux grâce à son courage et à la ruse d'Ariane.

Sources : Wikipédia © Helgé 2023 sur helgeblog.eklablog.com

Lexidata **Groupe 30** **Série 2**

Thésée et le Minotaure

1. Quel est le genre de ce texte ?	C'est une histoire. ● C'est un texte documentaire. ● ● C'est une recette de cuisine. ● ● ●
2. Combien y a-t-il de mots dans le titre de ce texte ?	Il y 5 mots dans le titre de ce texte. ● Il y 4 mots dans le titre de ce texte. ● ● Il y 3 mots dans le titre de ce texte. ● ● ●
3. De qui Thésée est-il le fils ?	C'est le fils de Zeus et d'Ariane. ● C'est le fils d'Ethra et du roi Egée. ● ● Le texte ne le dit pas. ● ● ●
4. De qui le Minotaure est-il le fils ?	C'est le fils d'Ethra et du roi Egée. ● C'est le fils d'un taureau et de Pasiphaé. ● ● Le texte ne le dit pas. ● ● ●
5. Qui a enfermé le Minotaure ?	Le texte ne le dit pas. ● C'est le roi Egée. ● ● C'est le roi Minos. ● ● ●
6. Qui décide de tuer le Minotaure ?	C'est Thésée. ● C'est Ariane. ● ● Le texte ne le dit pas. ● ● ●
7. Qui donne une bobine de fil à Thésée ?	Le texte ne le dit pas. ● C'est Ariane. ● ● C'est Minos. ● ● ●
8. Comment Thésée tue-t-il le Minotaure ?	Il le tue avec un fil. ● Le texte ne le dit pas. ● ● Il le tue d'un coup d'épée. ● ● ●
9. Quelle récompense Thésée reçoit-il pour avoir tué le Minotaure ?	Il reçoit des bijoux. ● Le texte ne le dit pas. ● ● Il reçoit de l'or. ● ● ●
10. Comment Thésée réussit-il à ressortir du labyrinthe ?	Le texte ne le dit pas. ● Il rembobine le fil qu'il a déroulé. ● ● Il ramasse les cailloux qu'il a laissé. ● ● ●

11. ● **12.** ● ●

© Helgé 2023 sur : helgeblog.eklablog.com