http://www.laclassedestef.fr Auteur : Sophie

	un exploit : réaliser un exploit, c'est faire quelque chose d'extraordinaire et de rare.
	un fer à cheval : demi-rond en fer que l'on cloue sous les sabots des chevaux.
	imprudent : se dit de quelqu'un qui prend des risques et ne fait pas attention au danger.
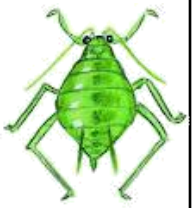	**un puceron :** toute petite bête de la famille des insectes. Les pucerons vivent en groupes sur les plantes et se nourrissent de leur sève.
	un labyrinthe : dans une ville, on parle de labyrinthe quand il y a plein de petites rues ou de chemins qui se croisent et dans lesquels on se perd.
	décembre : douzième mois de l'année. C'est en décembre que débute l'hiver.
	le gui : plante avec des petites boules blanches. Il grandit sur les branches de certains arbres.

Fais une phrase avec un mot de la semaine :

Fais une phrase avec un mot de la semaine :

http://www.laclassedestef.fr Auteur : Sophie

	Un ourson : petit de l'ours, il naît en hiver et se nourrit de lait.
	zébré : un tissu zébré est un tissu avec des rayures qui ressemblent à celles du zèbre.
	la fourrure : ensemble des poils plus ou moins longs et épais de certains animaux, comme les ours par exemple.
	doux : se dit de quelque chose d'agréable à toucher, à manger ou à entendre.
	couver : une poule couve quand elle reste sur ses œufs pour les garder au chaud jusqu'à ce que les poussins naissent en cassant leur coquille.
	un terrier : trou creusé dans la terre et dans lequel habitent certains animaux comme les lapins par exemple.
	la buée : couche très fine de petites gouttes d'eau qui se posent sur les fenêtres froides.

Fais une phrase avec un mot de la semaine :

Fais une phrase avec un mot de la semaine :

http://www.laclassedestef.fr Auteur : Sophie

	un louveteau : petit du loup, quand il naît, il ne voit pas et ne marche pas pendant plusieurs jours.
	un vison : petit animal au corps allongé et à la longue queue.
	une cigogne : oiseau blanc dont le bout des ailes est noir. Elle a de longues pattes et un grand bec rouge très fin.
	une légende : histoire extraordinaire inventée il y a très longtemps et que l'on raconte encore aujourd'hui.
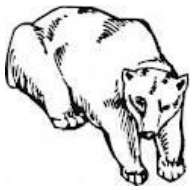	**un grizzli :** le plus grand et le plus gros des ours, il vit dans les montagnes.
	un idéal : l'idéal de quelqu'un est ce qu'il rêve de faire.
	une pelote : une pelote de laine, c'est un fil de laine roulé sur lui-même pour former une boule.

Fais une phrase avec un mot de la semaine :

Fais une phrase avec un mot de la semaine :

http://www.laclassedestef.fr Auteur : Sophie

	un cavalier : personne qui sait monter à cheval. C'est aussi un monsieur qui danse avec une dame.
	une écurie : bâtiment où les chevaux dorment et mangent.
	un flocon : un flocon de neige est un tout petit morceau de neige très léger qui tombe du ciel en tourbillonnant.
	geler: quand il gèle, il fait très froid et l'eau se transforme en glace.
	un ours polaire : ours blanc qui vit dans les régions très froides, comme le pôle Nord par exemple. Il nage très bien.
	La femelle : animal de sexe féminin. C'est elle qui porte les petits. La femelle est le contraire du mâle.
	le groin : museau du cochon ou du sanglier.

Fais une phrase avec un mot de la semaine :

Fais une phrase avec un mot de la semaine :

http://www.laclassedestef.fr Auteur : Sophie

	miauler : crier, pour le chat.
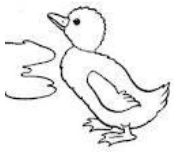	**un caneton :** petit de la cane et du canard.
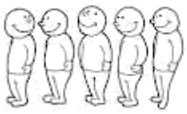	**une file indienne :** suite de gens placés l'un derrière l'autre, comme les guerriers indiens.
	griffer: griffer quelqu'un, c'est lui couper la peau avec les ongles.
	poilu : être poilu c'est avoir plein de poils. Le chien et le chat sont des animaux poilus.
	un esquimau : homme qui habite sur la banquise, dans les pays froids. C'est aussi une glace sur un petit bâton.
	grelotter : trembler à cause du froid ou de la maladie.

Fais une phrase avec un mot de la semaine :

Fais une phrase avec un mot de la semaine :

http://www.laclassedestef.fr Auteur : Sophie

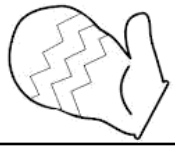	**une moufle :** gant où tous les doigts sont ensemble, sauf le pouce.
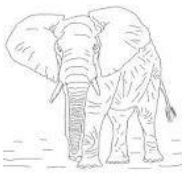	**une défense :** dent longue et pointue, qui pousse à l'intérieur de la bouche de certains animaux, comme l'éléphant par exemple.
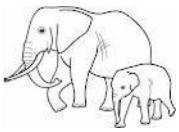	**un éléphanteau :** petit de l'éléphant. Il reste environ 20 mois dans le ventre de sa maman avant de naître.
	un nouveau-né: enfant ou bébé animal qui vient de naître.
	un raton laveur: petit animal noir et blanc qui vit au bord de l'eau. Il trempe toujours sa nourriture dans l'eau avant de la manger.
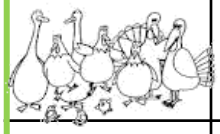	**la basse-cour :** endroit de la ferme où vivent les poules, les canards, les dindons et les lapins.
	un jars : le mâle de l'oie. Il a un long cou et un bec jaune. Quand il crie, on dit qu'il jargonne.

Fais une phrase avec un mot de la semaine :

Fais une phrase avec un mot de la semaine :

http://www.laclassedestef.fr Auteur : Sophie

	un grenier : pièce qui se trouve tout en haut d'une maison, sous le toit. On l'utilise souvent pour ranger des objets dont on ne se sert plus.
	imbattable : se dit de quelqu'un qu'on ne peut pas battre, qui gagne tout le temps.
	un saint-bernard : gros chien de montagne. Il est dressé pour porter secours aux gens perdus dans la montagne.
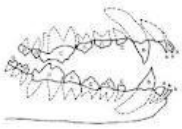	**la mâchoire :** partie à l'intérieur de la bouche sur laquelle poussent les dents.
	un chamois: sorte de chèvre avec des cornes fines et arrondies au bout, qui vit dans la montagne.
	un tire-bouchon : instrument de cuisine qui sert à enlever les bouchons des bouteilles de vin.
	une porcherie : bâtiment où les porcs dorment et mangent.

Fais une phrase avec un mot de la semaine :

Fais une phrase avec un mot de la semaine :

http://www.laclassedestef.fr Auteur : Sophie

	un pou : minuscule insecte qui vit dans les cheveux des hommes. Quand on a des poux, on se gratte souvent la tête.
	février : deuxième mois de l'année. Il ne compte que 28 jours (29 tous les quatre ans).
	une marmotte : petit rongeur qui vit dans la montagne et qui dort tout l'hiver dans son terrier.
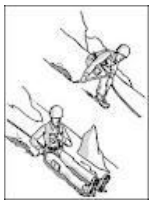	**une glissade :** on fait une glissade quand on se déplace sans s'arrêter sur une surface lisse, sur un toboggan ou sur la glace d'une patinoire par exemple.
	un phoque: gros animal qui vit dans les mers froides. Il a de fines moustaches et des pattes palmées.
	une jument : femelle du cheval.
	hennir : crier, pour le cheval.

Fais une phrase avec un mot de la semaine :

Fais une phrase avec un mot de la semaine :

http://www.laclassedestef.fr Auteur : Sophie

	une étable : endroit où les vaches et les veaux dorment et mangent.
	laitier : produit fabriqué avec du lait : les yaourts, le beurre et le fromage sont des produits laitiers.
	une taupe : petit animal qui vit sous la terre où elle creuse des galeries avec ses pattes avant. Elle est presque aveugle.
	agressif : se dit de quelqu'un de désagréable et méchant sans raison et qu'il cherche la bagarre.
	une dent de lait: premières dents de l'enfant. Petit à petit, elles tombent et sont remplacées par les dents définitives.
	une puce : tout petit insecte sans ailes qui vit sur le corps des animaux ou des hommes. Elle se nourrit de leur sang.
	Un moineau : petit oiseau brun que l'on voit souvent dans les villes.

Fais une phrase avec un mot de la semaine :

Fais une phrase avec un mot de la semaine :

http://www.laclassedestef.fr Auteur : Sophie

	une moustache : ensemble des poils qui poussent sous le nez et au-dessus de la bouche des hommes et des animaux.
	une litière : tas de paille que l'on met dans les étables ou les écuries pour que les animaux se couchent dessus.
	un anchois : petit poisson qui vit dans la mer. On en met souvent sur les pizzas.
	une corne : pointe dure qui pousse sur la tête de certains animaux, comme la vache par exemple.
	un pélican: grand oiseau qui vit dans les pays chauds. Il a un très long bec avec une poche dans laquelle il garde des poissons pour ses petits.
	imaginaire : se dit d'une chose que l'on a inventée, qui n'existe pas en réalité.
	une licorne : animal imaginaire. Elle ressemble à un cheval mais avec une grande corne sur le front.

Fais une phrase avec un mot de la semaine :

Fais une phrase avec un mot de la semaine :