

THEME : ROMANS POLICIERS .

Titre : Un tueur à ma porte d'Irina Drozd.

Fiches de lecture suivie. CM1 et CM2



Séance de découverte...

La carte d'identité du livre : Première de couverture.



Titre du livre :

Nom de l'auteur :

Editeur :

Collection :

Genre :

Description de l'image : Décris ce que tu vois sur l'illustration de ce roman :

Interprétation de l'image : Que ressens-tu lorsque tu regardes cette image ?

D'après-toi, quelles sont les relations qui unissent ces deux personnages ?

THEME : ROMANS POLICIERS .

Titre : Un tueur à ma porte d'Irina Drozd.



Fiches de lecture suivie. CM1 et CM2

Chapitre n° 2 : Dans les ténèbres.

1. Vrai ou Faux ?

	Vrai	faux
« L'homme » décide de ne pas tuer Franval.		
Daniel et Julien finissent par se réconcilier.		
Daniel à dix ans.		
L'inspecteur de police est surnommé « Bonus ».		
Emma est le nom de la petite amie de Daniel.		
Karine est l'infirmière du collège.		
Daniel vit seul avec sa mère.		

2. Qu'est ce qu'un « brandon » ?

.....

3. Les élèves de la classe approuvent-ils la blague faite à Daniel par Julien ? cite le texte.

.....

.....

4. Depuis qu'il est aveugle, Daniel entend les sons résonner plus fort. Cite trois exemples donnés dans le texte :

.....
.....

5. Comment l'homme agresse-t-il Franval ?

6. À quel moment de la journée l'agression de Franval a-t-elle eu lieu ?

.....

7. Comment Daniel s'y prend-il avec le téléphone pour contacter la police ?

.....

THEME : ROMANS POLICIERS .

Titre : Un tueur à ma porte d'Irina Drozd.



Fiches de lecture suivie. CM1 et CM2

Chapitre 2. Les personnages et les relations qui les unissent.

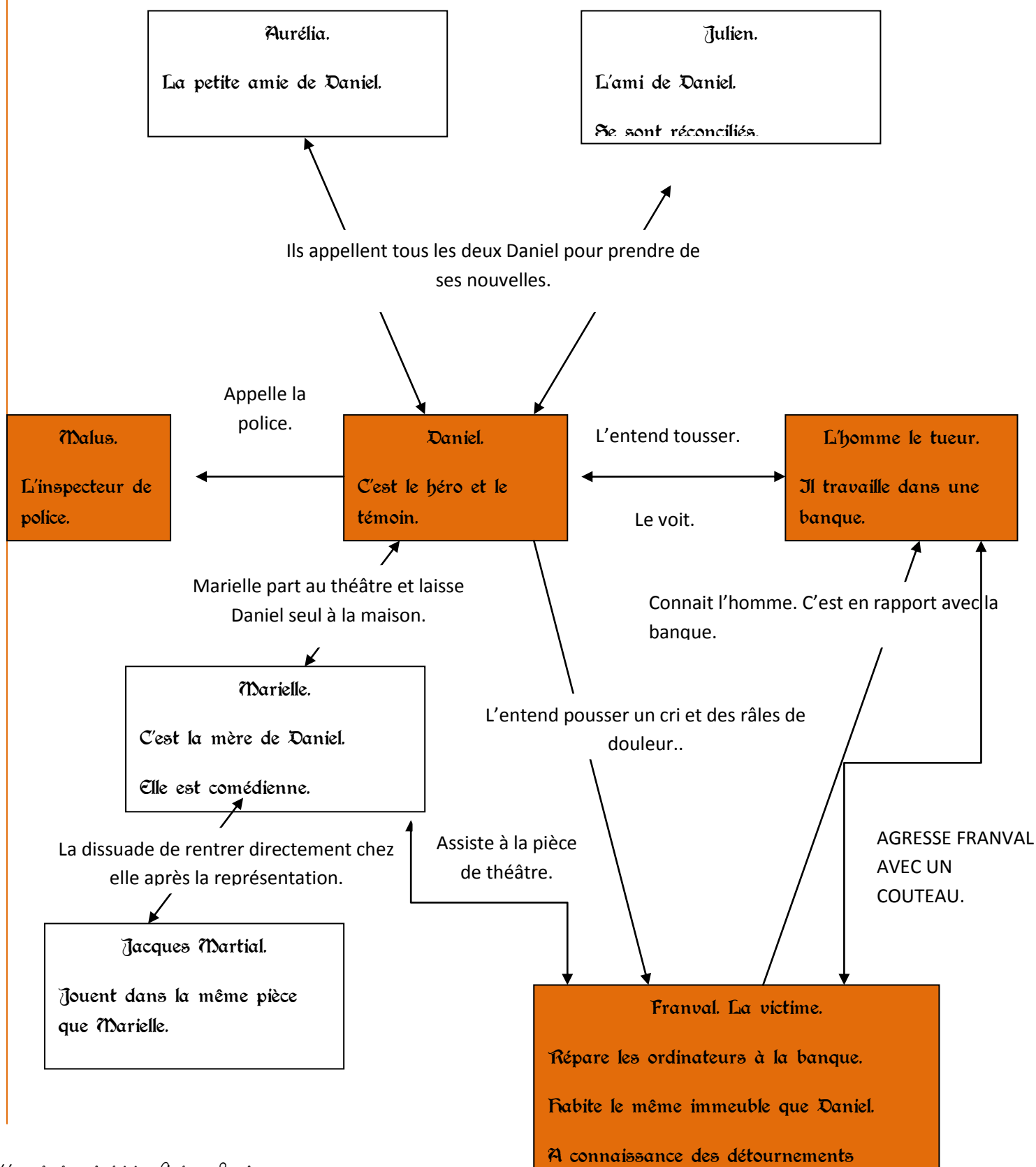

THEME : ROMANS POLICIERS .

Titre : Un tueur à ma porte d'Irina Drozd.



Fiches de lecture suivie. CM1 et CM2

Chapitre 2. Carte d'identité des personnages.

À compléter au fur et à mesure de la lecture.

<http://www.laclassedestef.fr> Auteur : Sandrine

Le héros.

Nom :

Prénom :

Age :

Signe(s) particulier(s) :

Rôle dans le roman :

Informations complémentaires :

La victime.

Nom :

Prénom :

Surnom :

Signe(s) particulier(s) :

Profession :

Informations complémentaires :

L'homme.

Nom :

Prénom :

Age :

Signe(s) particulier(s) :

Rôle dans le roman :

Informations complémentaires :

L'inspecteur.

Nom :

Prénom :

Age :

Signe(s) particulier(s) :

Rôle dans le roman :

Informations complémentaires :

THEME : ROMANS POLICIERS .

Titre : Un tueur à ma porte d'Irina Drozd.



Fiches de lecture suivie. CM1 et CM2

Chapitre n° 1 : Une mauvaise plaisanterie.

1. Colorie les bonnes réponses.

➤ L'action se déroule

Au printemps	En été	En automne	En hiver
--------------	--------	------------	----------

➤ La mère de Daniel est :

Médecin	Serveuse	Comédienne	Institutrice	Avocate
---------	----------	------------	--------------	---------

➤ Daniel porte :

Des lunettes de soleil	Un appareil dentaire	Un casque de moto	Un appareil photos
------------------------	----------------------	-------------------	--------------------

2. Réponds aux questions suivantes :

- Pourquoi Daniel a-t-il les yeux brûlés ?

.....
.....

- À quoi Daniel compare-t-il la douleur ressentie à ce moment-là ? (Cite le texte, page 12)

.....
.....

- Quelle est la « mauvaise plaisanterie » dont est victime Daniel ?

.....
.....

3. Qu'apprend-t-on dans ce premier chapitre au sujet de l'homme ? Colorie les bonnes réponses.

Il a volé beaucoup d'argent.	Il s'appelle Franval.	Il travaille dans une banque.
Il a un complice qui veut se débarrasser de lui.	Il a un tic : il se racle la gorge lorsqu'il est nerveux.	Il est prêt à tuer Franval.

4. Pourquoi Franval est-il surnommé le « sorcier » : Colorie la bonne réponse.

Il sait que l'homme a réalisé un détournement d'argent très important.	Il lui suffisait de regarder un ordinateur en panne pour qu'il se remette en marche.	Il a réussi à trafiquer les chiffres de la banque pour détourner de l'argent.
--	--	---

THEME : ROMANS POLICIERS .

Titre : Un tueur à ma porte d'Irina Drozd.



Fiches de lecture suivie. CM1 et CM2

Chapitre 1. Les personnages et les relations qui les unissent.

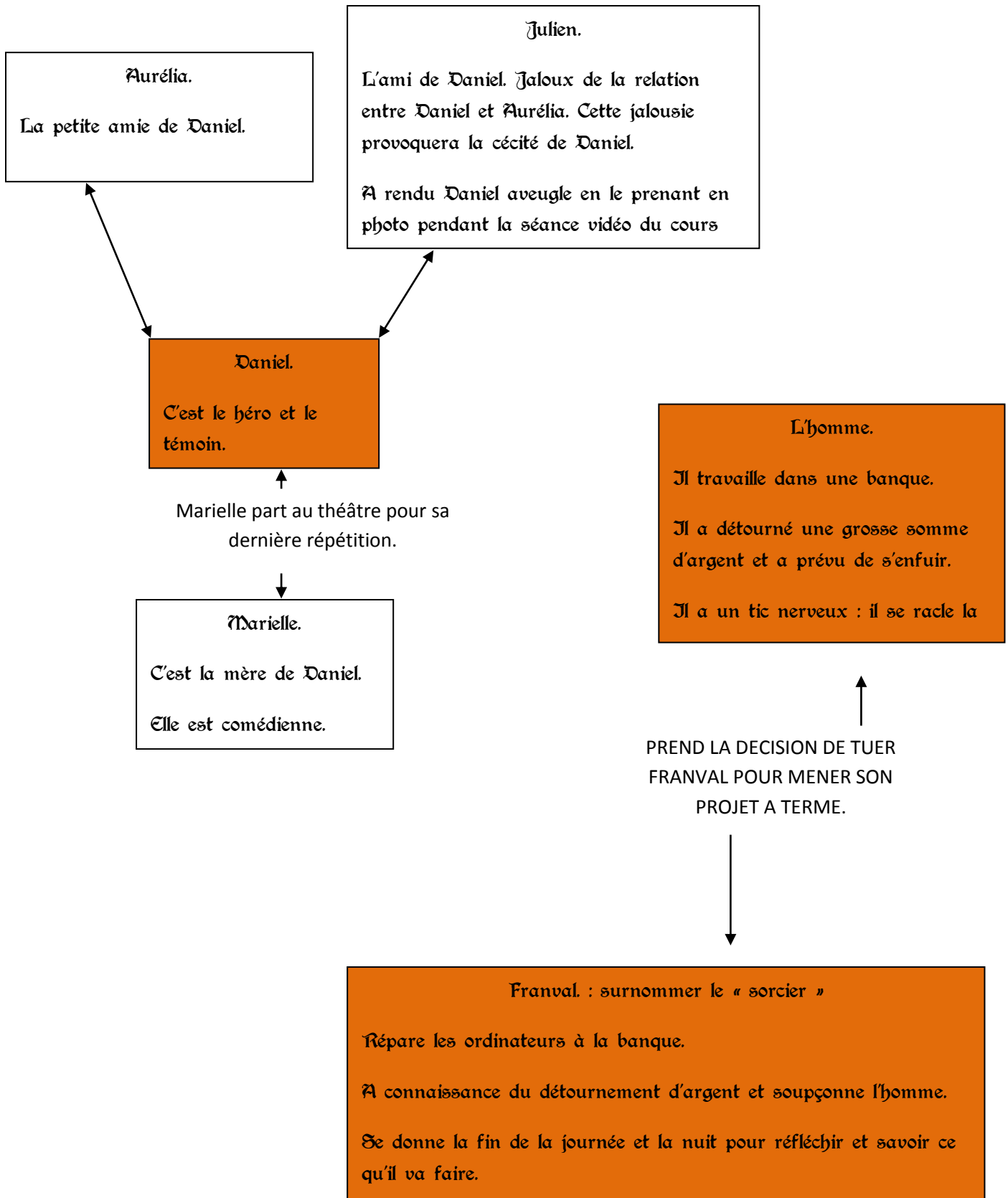

THEME : ROMANS POLICIERS .

Titre : Un tueur à ma porte d'Irina Drozd.



Fiches de lecture suivie. CM1 et CM2

Chapitre n° 3 : Le meurtre.

1. Vrai ou faux.

	Vrai	faux
L'homme est soupçonné par son patron d'être l'agresseur de Franval.		
Franval est dans le coma.		
L'homme décide d'attendre deux jours pour s'enfuir.		
Daniel va se cacher quelques jours chez Aline		
L'inspecteur Malus puis l'inspecteur Chalabert veillent à la sécurité de Daniel.		
L'homme craint que Daniel puisse l'identifier et décide de le tuer.		
L'homme est interrogé par l'inspecteur Malus.		
L'homme est en réalité le sous directeur de la banque.		

2. Réponds aux questions suivantes :

- Quels bruits Daniel a-t-il entendu au moment du crime ?

.....
.....

- D'après-toi qu'est ce que Daniel a entendu et qu'il a oublié de signaler lors de sa déposition ?

.....
.....

- Pourquoi l'homme décide-t-il d'attendre quelques jours avant de partir ?

.....
.....

- Que sait-on du pays dans lequel l'homme souhaite s'enfuir ?

.....
.....

3. Retrouve les mots du texte...

- **Page 46** : L'inspecteur Chalabert lance un regard moqueur et malicieux à l'inspecteur Malus : son regard est

THEME : ROMANS POLICIERS .

Titre : Un tueur à ma porte d'Irina Drozd.



Fiches de lecture suivie. CM1 et CM2

Chapitre 3. Les personnages et les relations qui les unissent.

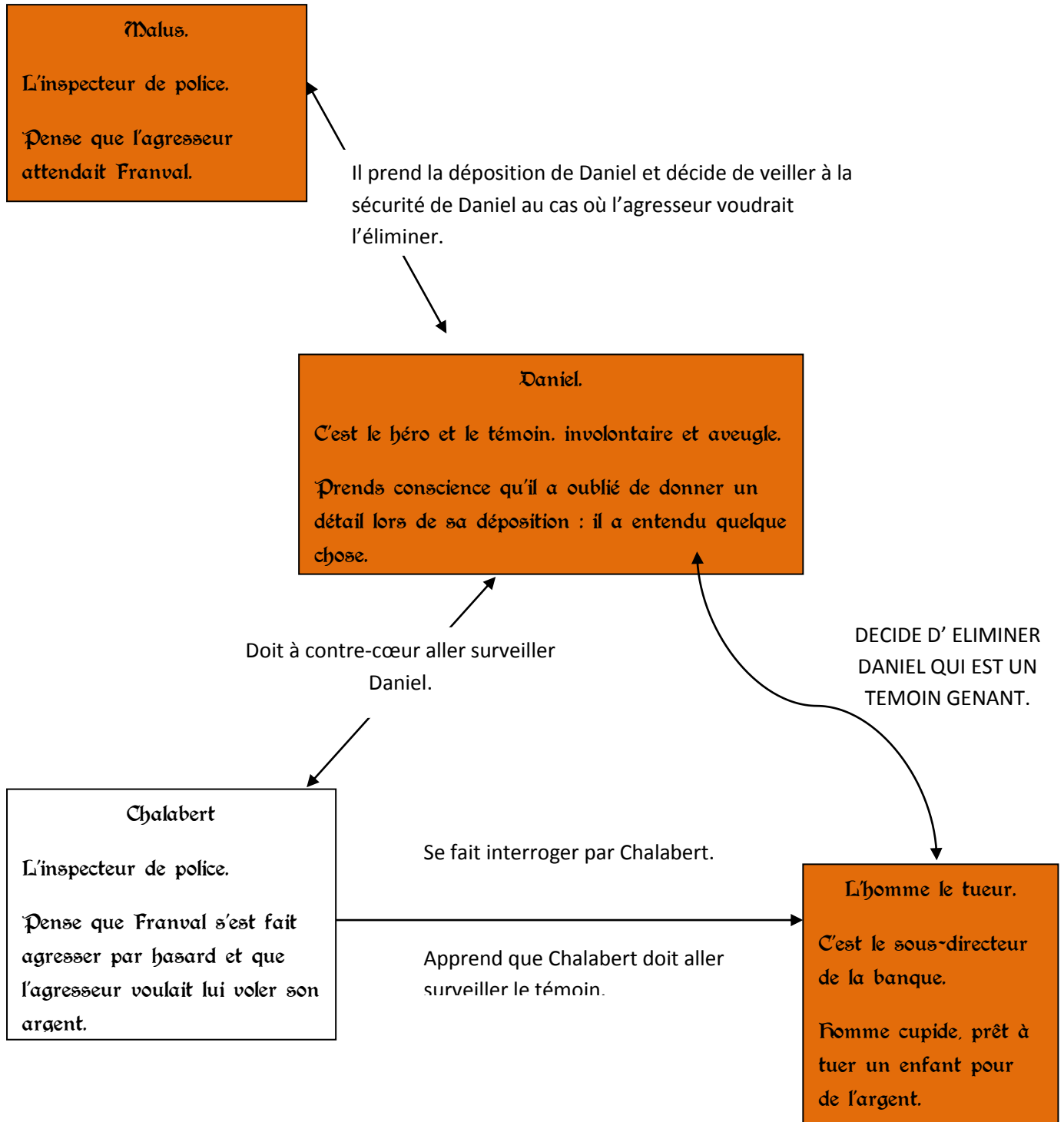

THEME : ROMANS POLICIERS .

Titre : Un tueur à ma porte d'Irina Drozd.



Fiches de lecture suivie. CM1 et CM2

Chapitre n° 4 : Subterfuge.

1. Vrai ou faux.

	Vrai	faux
Selon Malus, l'agresseur de Franval est très certainement une femme.		
Malus est originaire des Antilles.		
La protection de Daniel par la police peut durer une semaine.		
Le nom de famille de Daniel est Vargas.		
Chalabert est très content de servir de garde du corps à Daniel.		
L'inspecteur Lantier appelle Chalabert et lui dit que le coupable a été arrêté.		
Chalabert demande à l'inspecteur Daumier de rester avec Daniel jusqu'au retour de sa mère.		

2. Réponds aux questions suivantes :

- Quelles informations Chalabert donne-t-il au sous directeur de la banque ?

.....

.....

.....

- Combien de fois le téléphone sonne-t-il lorsque Chalabert se trouve avec Daniel ? Qui appelle ?

.....

.....

- Comment l'homme convainc-t-il l'inspecteur Chalabert de quitter l'appartement ?

.....

.....

- Que fait Daniel après le départ de Chalabert ?

.....

.....

- Qui est l'inspecteur Daumier ? Que vient-il faire ?

THEME : ROMANS POLICIERS .

Titre : Un tueur à ma porte d'Irina Drozd.



Fiches de lecture suivie. CM1 et CM2

Chapitre n° 4 : Subterfuge.

1. **Ecriture : L'assassin s'est introduit chez Daniel. Va-t-il le tuer ? Pourquoi ?**

Grille d'écriture		
Prendre en compte les informations données dans le texte :		
<ul style="list-style-type: none"> - Daniel est seul à la maison : sa mère ne va pas rentrer tout de suite. - Daniel est aveugle et n'a pas pu voir le tueur. - Daniel a entendu le tueur se racler la gorge. - L'homme se fait passer pour l'inspecteur Daumier pour entrer chez Daniel. - L'homme ne sait pas que Daniel est aveugle. - L'homme pense que Daniel l'a vu et peut le reconnaître. 		
Ecrire le texte à l'imparfait et au passé simple (CM2)		
Ecrire un texte d'une dizaine de lignes.		
Faire attention à l'orthographe lexicale et grammaticale.		
Présenter un travail propre et soigné.		

THEME : ROMANS POLICIERS .

Titre : Un tueur à ma porte d'Irina Drozd.



Fiches de lecture suivie. CM1 et CM2

Chapitre 4. Les personnages et les relations qui les unissent.

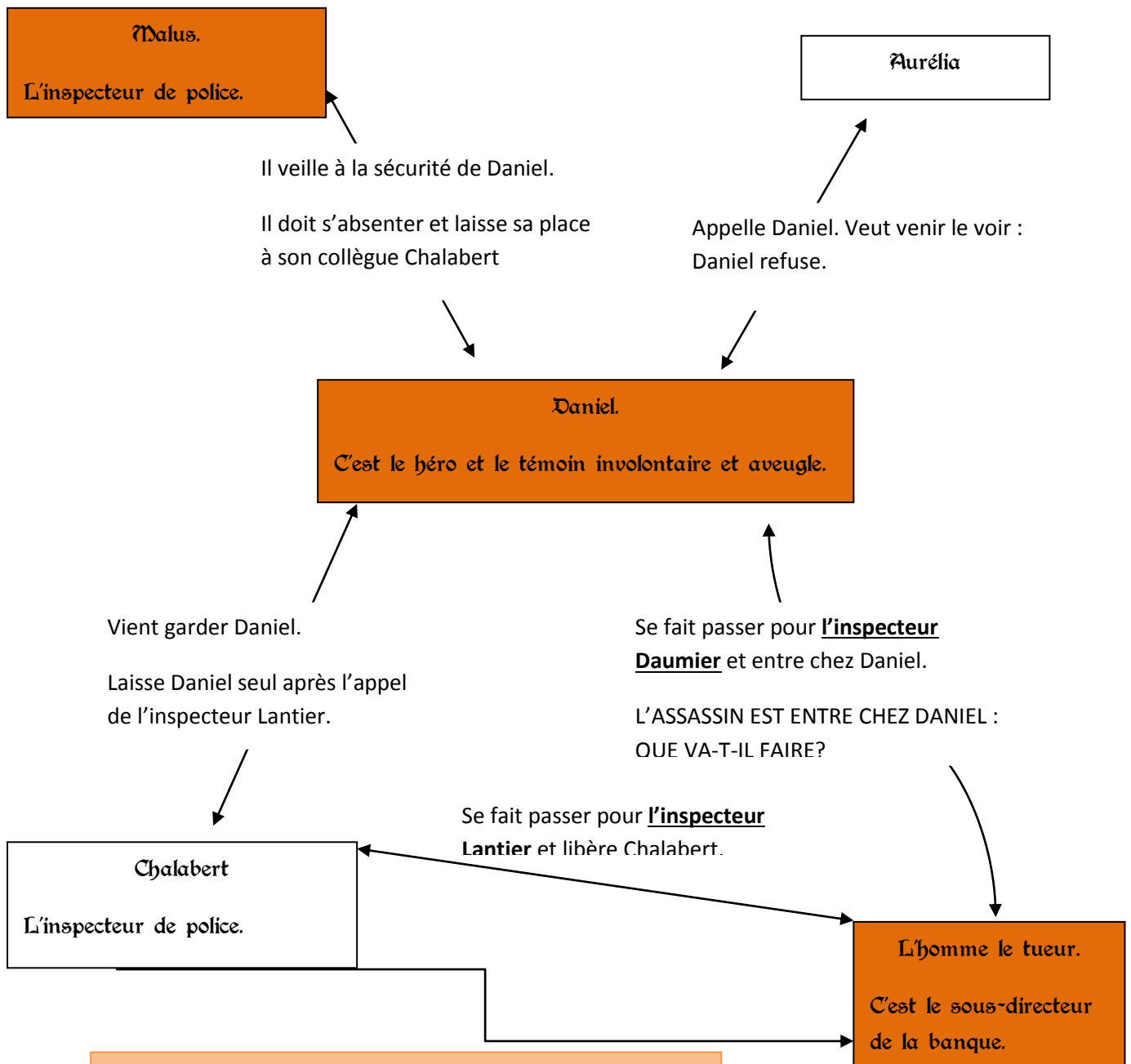

Chalabert donne des informations au sous directeur :

Le témoin est chez lui et il doit aller le surveiller.

Franval est allé voir la pièce de théâtre dans laquelle la mère du témoin tient le rôle principal.

L'homme obtient facilement le nom de sa mère et du témoin : Marielle Vargas et Daniel.

THEME : ROMANS POLICIERS .

Titre : Un tueur à ma porte d'Irina Drozd.



Fiches de lecture suivie. CM1 et CM2

Chapitre n° 5 : L'assassin.

1. Vrai ou faux.

	Vrai	faux
Daniel a les yeux bleus.		
« L'homme » boit un café chaud.		
Daniel reconnaît l'agresseur quand il lui parle de la lumière allumée et quand il l'entend se racler la gorge.		
Daniel s'enfuit de l'appartement.		
L'inspecteur Malus se prénomme Ludovic.		
Franval est mort à la suite de ses blessures.		
Daniel retourne au collège une semaine après son agression.		

2. Réponds aux questions suivantes :

- Quelles A quel moment l'homme comprend-t-il que Daniel sait qu'il est le coupable ?

.....
.....
.....

- Combien Comment l'agresseur essaie-t-il de se débarrasser de Daniel ?

.....
.....

- Qui est la première personne à s'adresser à Daniel à son réveil ?

.....
.....

- Grâce à qui Daniel a-t-il été sauvé ?

.....
.....

3. As-tu aimé ce livre ?

.....

THEME : ROMANS POLICIERS .

Titre : Un tueur à ma porte d'Irina Drozd.



Fiches de lecture suivie. CM1 et CM2

Bilan sur la structure de ce roman policier.

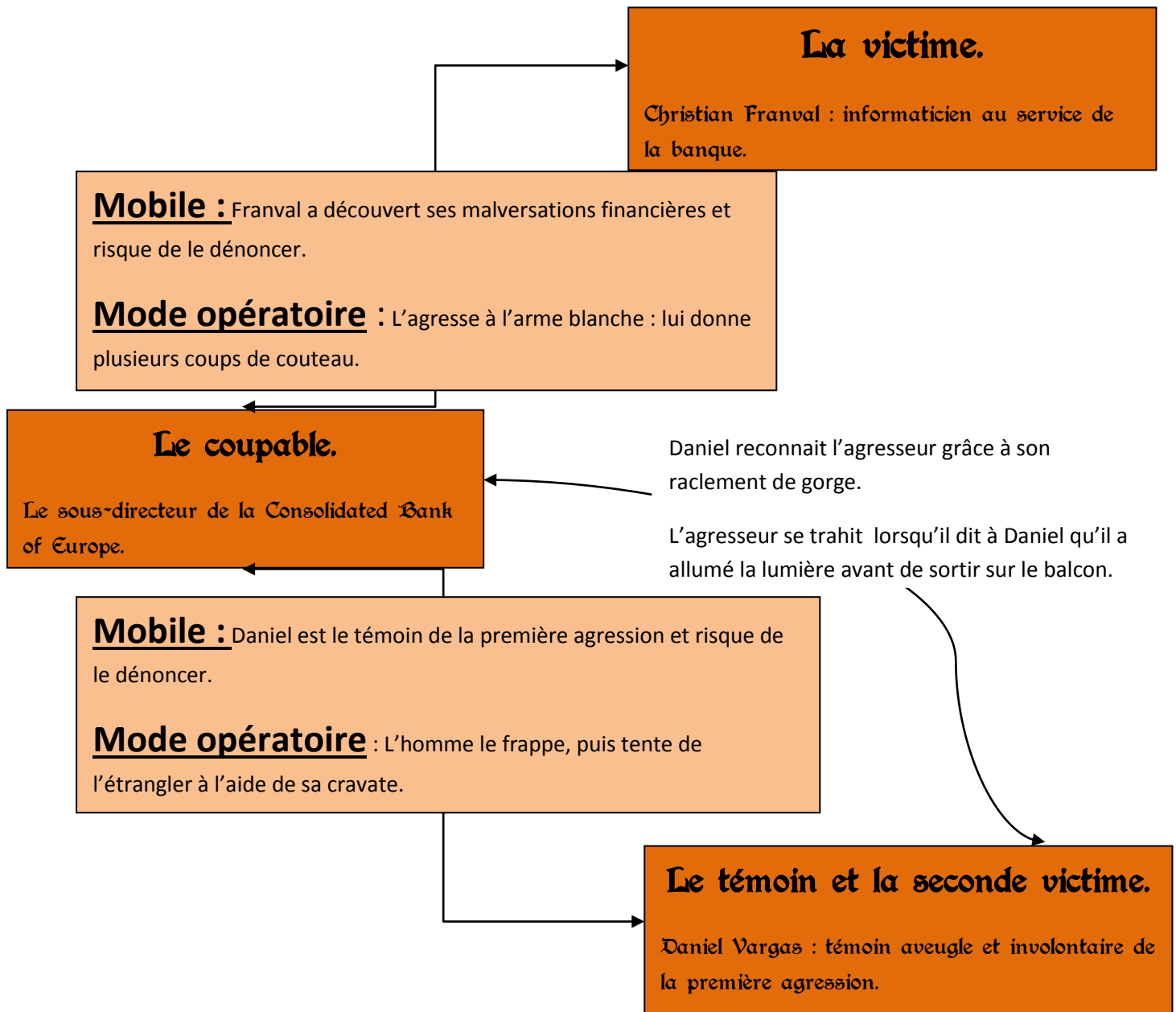

L'enquêteur : l'inspecteur Mallus.

Les indices qui lui permettent de sauver Daniel ...

- à son flair (comprend rapidement que l'agresseur connaissait Franval et l'attendait devant chez lui ; ne fait pas confiance en son collègue Chalabert et retourne chez Daniel).
- Aux amis de Daniel : Aurélia et Julien qui ont entendu les cris poussés par Daniel.