

Histoire Evaluation N°

Les temps modernes

	Grandes découvertes	Louis XIV
Distinguer et situer chronologiquement la période historique		
Pouvoir caractériser la période historique étudiée		
Connaître des personnages marquants de la période concernée		
Connaitre les dates importantes de la période étudiée		
Apprendre ses leçons et pouvoir les restituer par écrit		
Connaitre le vocabulaire lié à la période		

I/ LES GRANDES DECOUVERTES et L'ESCLAVAGE

1. Remets le numéro de chaque grande invention au bon endroit.

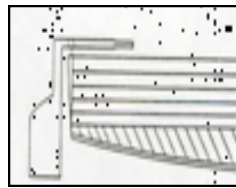
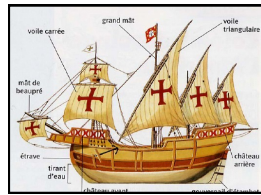
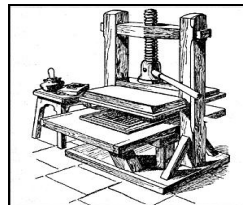
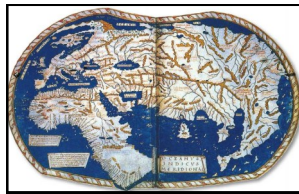
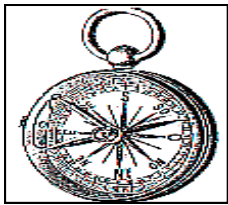

- ① caravelle
- ② astrolabe
- ③ carte maritime
- ④ gouvernail
- ⑤ imprimerie
- ⑥ boussole

2. Relie la date avec l'événement qui lui correspond

- 1492 🌐
- 1450 🌐
- 1519 🌐
- 1498 🌐

- 🌐 Découverte de l'imprimerie
- 🌐 Magellan fait le premier tour du monde
- 🌐 Vasco de Gama atteint les Indes
- 🌐 Christophe Colomb découvre l'Amérique

3. Réponds aux questions par de courtes phrases.

a/ Donne deux raisons qui ont poussé les Européens à partir à la conquête de nouvelles terres.

b/ Qui a inventé l'imprimerie et quand?

4. Colorie d'une même couleur le mot et sa définition.

Nom donné aux premiers espagnols partis conquérir l'Amérique.	Indigènes
Ensemble des territoires conquis par un autre pays et qui en dépendent.	Indien d'Amérique
Nom donné aux populations du continent américain.	Empires coloniaux
Celui qui vit là où il est né, celui qui est originaire du pays.	Conquistadors

Prénom : _____

Date : _____

II/ LOUIS XIV

1. Complète la frise

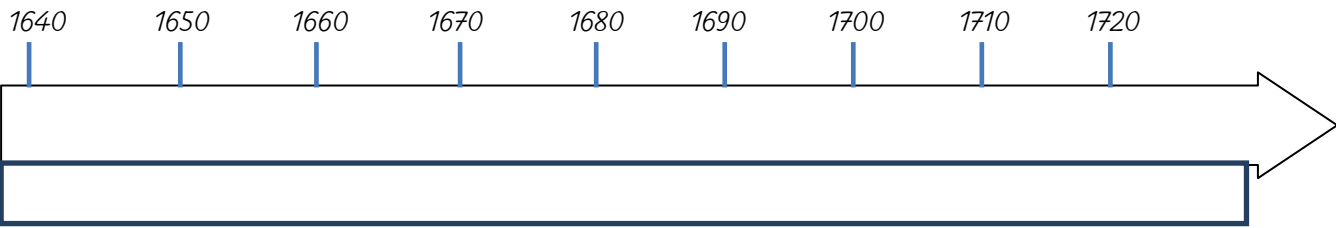

Colorie sur la frise puis donne les dates ci dessous

- en vert la période du règne de Louis XIV
 - en bleu la période de la régence :
 - en rouge la période où Louis XIV gouverne seul:
- de _____ à _____
→ de _____ à _____
→ de _____ à _____

2. Relie la date avec l'évènement qui lui correspond

- | | |
|--------|--|
| 1638 * | * Louis XIV commence à gouverner seul. |
| 1643 * | * Mort de Louis XIV. |
| 1661 * | * Mort de Louis XIII. |
| 1661 * | * Révocation de l'Edit de Nantes. |
| 1685 * | * Naissance de Louis XIV. |
| 1715 * | * Mort de Mazarin |

3. Voici Louis XIV en costume de sacre. Retrouve les symboles qui montrent que Louis XIV est le roi. Complète la légende.



- 1 Main de la justice
- 2 croix du Saint Esprit
- 3 fleurs de lys
- 4 Epée
- 5 Couronne
- 6 manteau du sacre
- 7 sceptre

Prénom : _____

Date : _____

4. Complète le tableau

Les insignes	Le pouvoir
_____	Le pouvoir militaire
Le sceptre	_____
_____	Le pouvoir de la justice
La couronne	_____
Le manteau brodé	_____
_____	Le pouvoir sur les nobles
Les gants blancs	