9ème dimanche du Temps Ordinaire
Année A

Texte : AELF
Musique du Graduel : Carmel de Luçon et M. D. Pacquetau

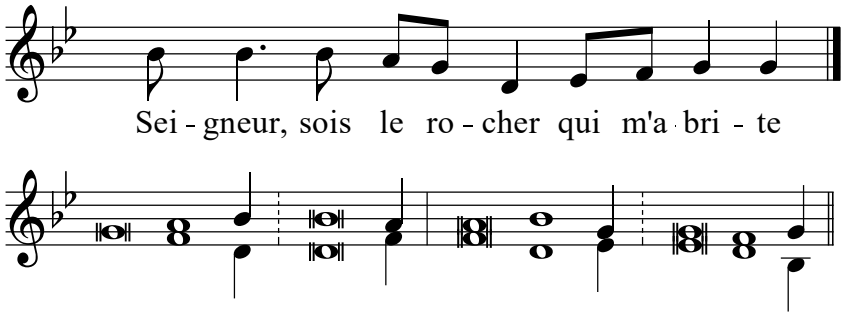

Ps. 30

En toi, Seigneur, j'ai mon refuge ;
garde-moi d'être humilié pour toujours.*
Dans ta justice, libère-moi ;
écoute et viens me délivrer.

Sois le rocher qui m'abrite,
la maison fortifiée qui me sauve. *
Ma forteresse et mon roc, c'est toi :
pour l'honneur de ton nom, tu me guides et me conduis.

Sur ton serviteur, que s'illumine ta face ;
sauve-moi par ton amour. *
Soyez forts, prenez courage,
vous tous qui espérez le Seigneur !

Acclamation de l'Evangile

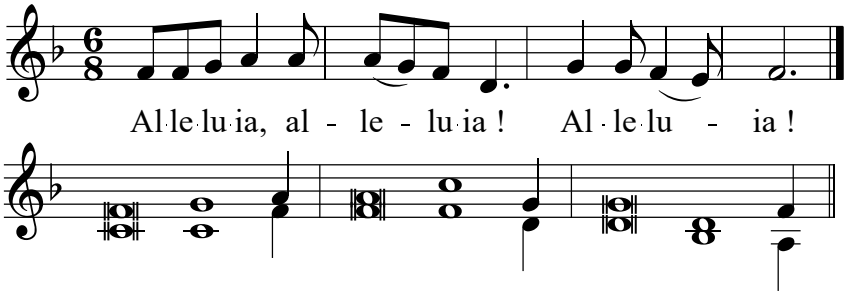

V/- Moi, je suis la vigne, et vous les sarments, dit le Seigneur.
Celui qui demeure en moi et en qui je demeure,
celui-là porte beaucoup de fruit.