

Prénom : _____

Date : _____



Histoire : La France, des guerres mondiales à l'Union européenne

Fiche 1 : La Première Guerre mondiale

→ **Complète** la carte de la Première Guerre mondiale en Europe.

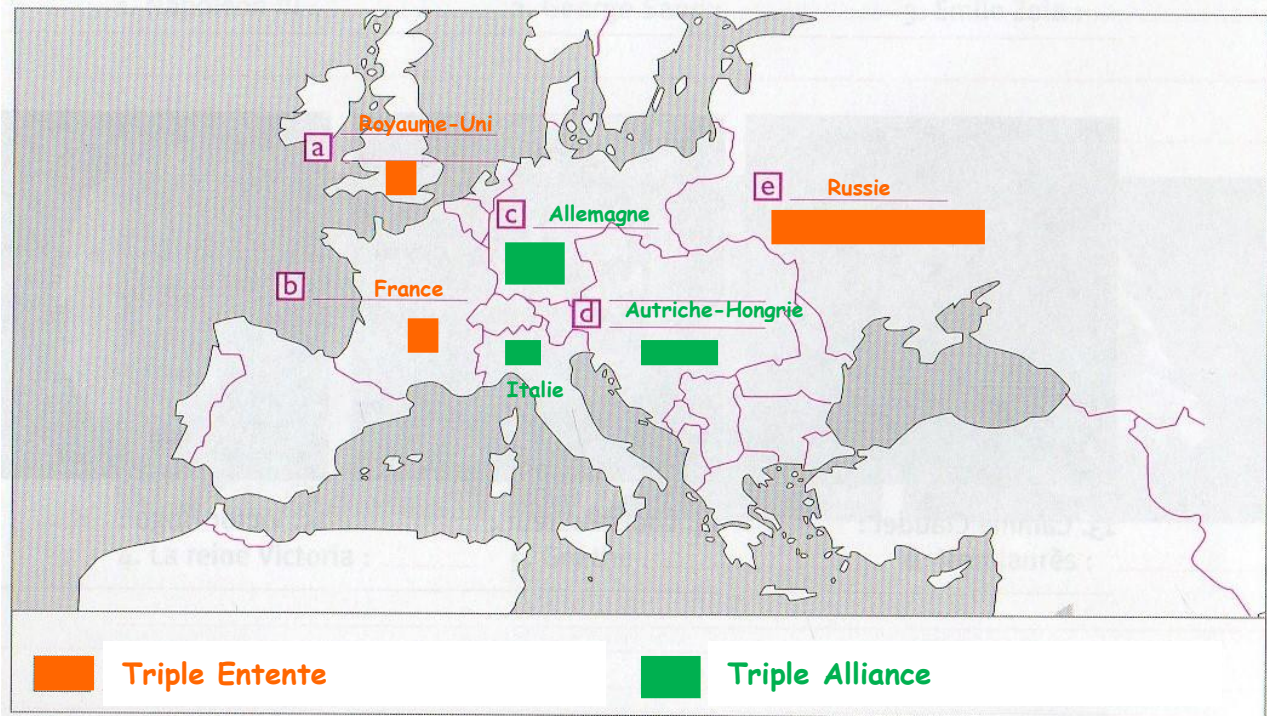

Les alliances à la veille de la Première Guerre mondiale

1. **Colorie** en orange la France et ses alliés pendant la guerre.
2. **Colorie** en vert l'Allemagne et ses alliés.
3. **Complète** la légende.
4. **Écris** au bon endroit : France, Allemagne, Royaume-Uni, Autriche-Hongrie, Russie, Italie.
5. **Donne** un titre à ta carte.

→ **Complète** la légende de ce schéma puis **réponds** aux questions.

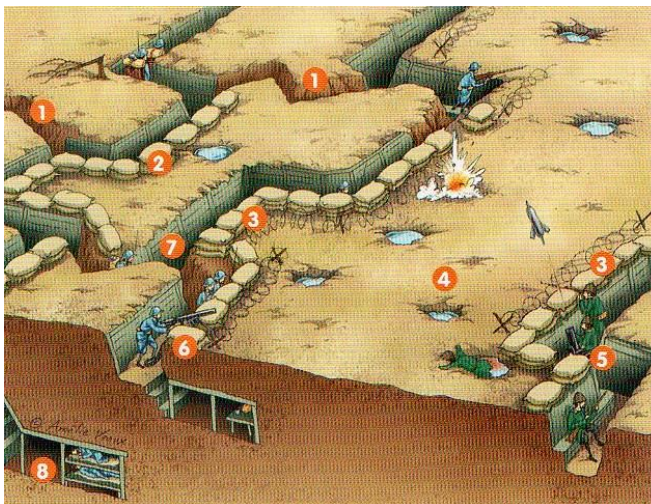

- ① boyau
- ② 2^{ème} ligne
- ③ 1^{ère} ligne
- ④ no man's land (zone située entre deux tranchées ennemies)
- ⑤ mortier
- ⑥ mitrailleuse
- ⑦ tranchée
- ⑧ abri

♦ Quelle est le rôle d'une tranchée ? Une tranchée sert à se protéger de l'ennemi.

Pourquoi y a-t-il une première et une deuxième ligne ? La 1^{ère} ligne sert à se défendre et la 2^{ème} ligne à se reposer, à se ravitailler...

♦ À quoi sert un boyau ? Un boyau sert à se déplacer dans les tranchées.