

Primera escala: La península de Yucatán, México.



🎵 “De mí”, canción de Camila (trío mexicano)

L'imparfait et le prétérit

el vuelo *Madrid-México* D.F

el *tiempo de viaje* es de más o menos 12 horas



La diferencia horaria es de 7 horas:
Cuando es la una de la tarde en Madrid,

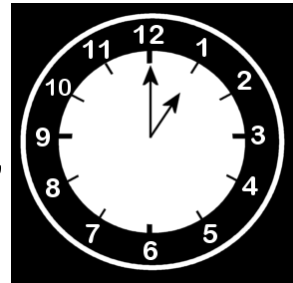

son las 6 de la mañana en México DF

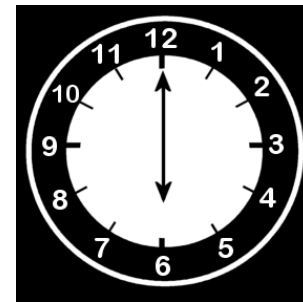

Distancia de Ciudad de **México a Mérida**: 1307 km

Distancia entre **Mérida y Cancún**: 306 km

Distancia entre **Cancún y Tulum**: 133 km



- de **México a Mérida** tarda 19 horas con 20 minutos,
- de **Mérida a Cancún** tarda más o menos 4 horas
- de **Cancún a Tulum** tarda más o menos 2 horas

Mapa de la península de Yucatán



Golfo de México

Mar Caribe

Mapa de la península de Yucatán

Sian Ka'an
Biosphere

Golfo de México



Cozumel

Mahahual

Banco Chinchorro

Cayo Norte

Cayo Central

our route
1.5 hours +/- each way
35 miles ~ 57 kilometers

Xcalak



© 2006 Europa Technologies

Image © 2006 TerraMetrics

© 2005 Google

aerial tour
||< << click arrows >> >||

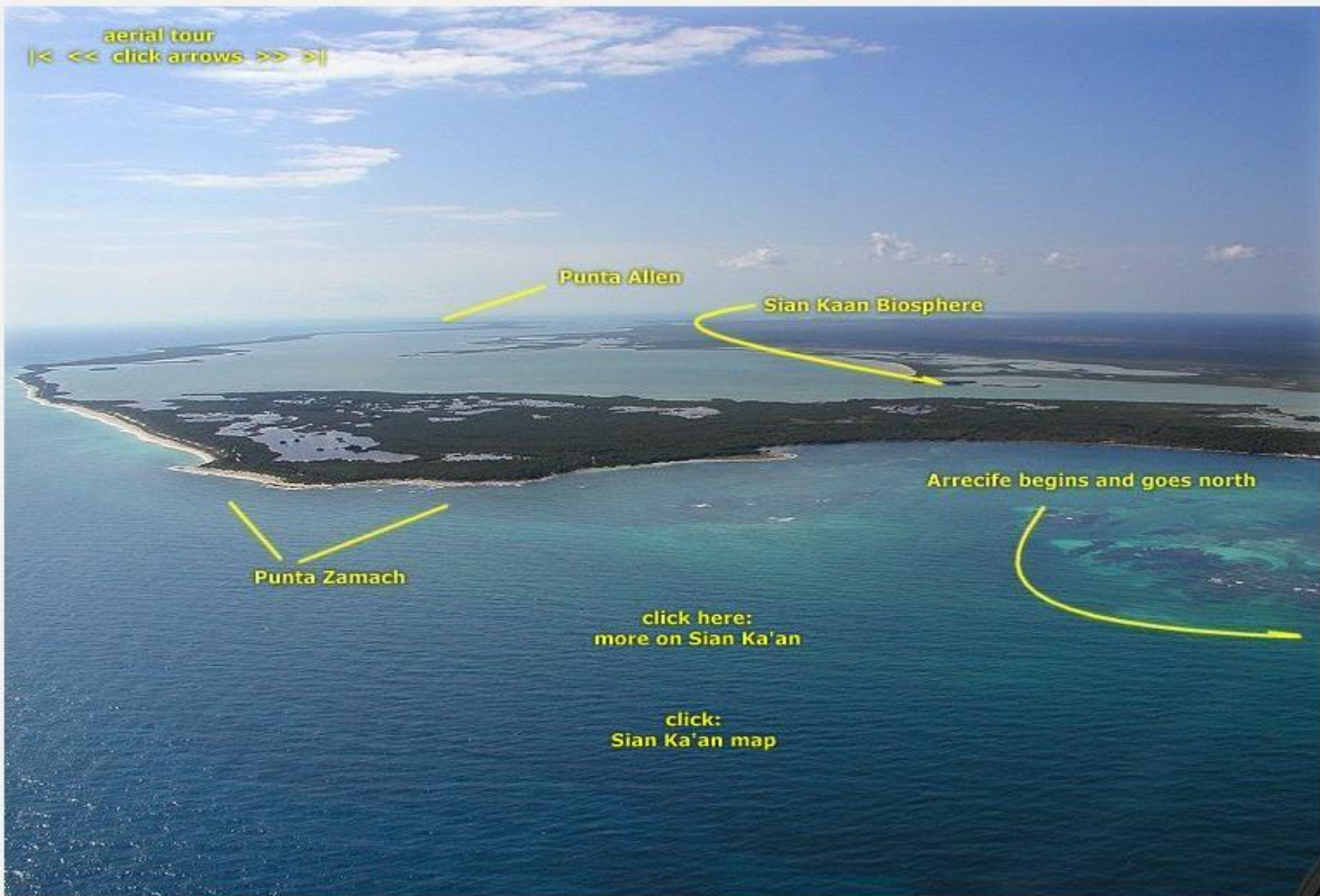

Punta Allen

Sian Ka'an Biosphere

Arrecife begins and goes north

Punta Zamach

click here:
more on Sian Ka'an

click:
Sian Ka'an map

North section: Akumal Playa del Carmen Puerto Aventuras Puerto Morelos Soliman Bay Tankah Bay Tulum Xpu-ha

South section: Boca Paila Chac Mool Chinchorro Punta Allen Punta Herrero Punta Pajaros Mahahual Sian Ka'an Xcalak





SIAN KA'AN

"LUGAR DONDE NACE EL CIELO"

UN SANTUARIO EN TIERRA MAYA



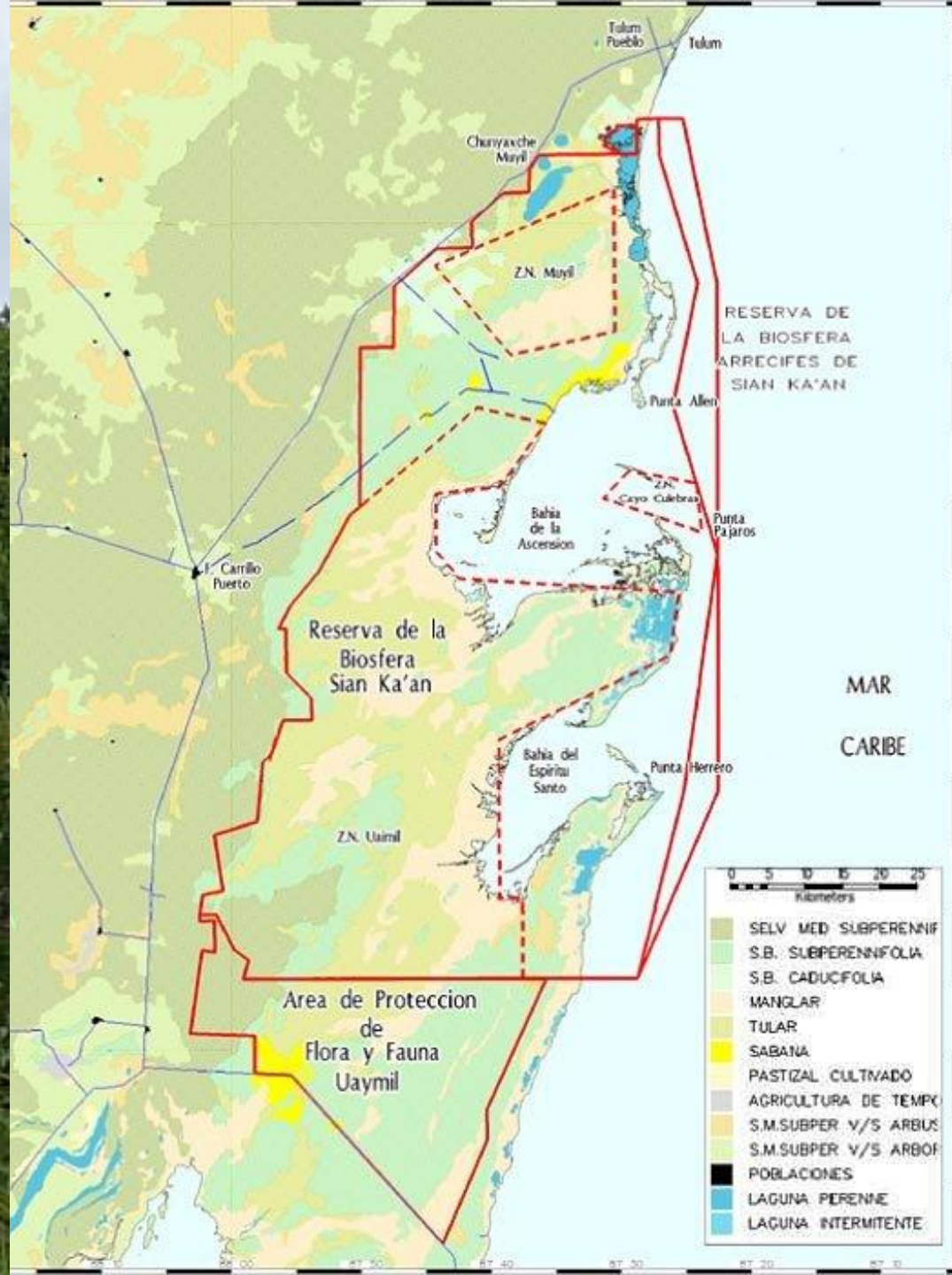

Sian Ka'an por la madrugada



Amanecer en Sian Ka'an



puesta de sol

Sian Ka'an – Yucatan: Boca Paila al sur de Tulum.



Sian Ka'an al atardecer





camino a Sian Ka'an



Tulum



Tulum



Tulum



Tulum



la laguna de Kaapechen, de color verde esmeralda

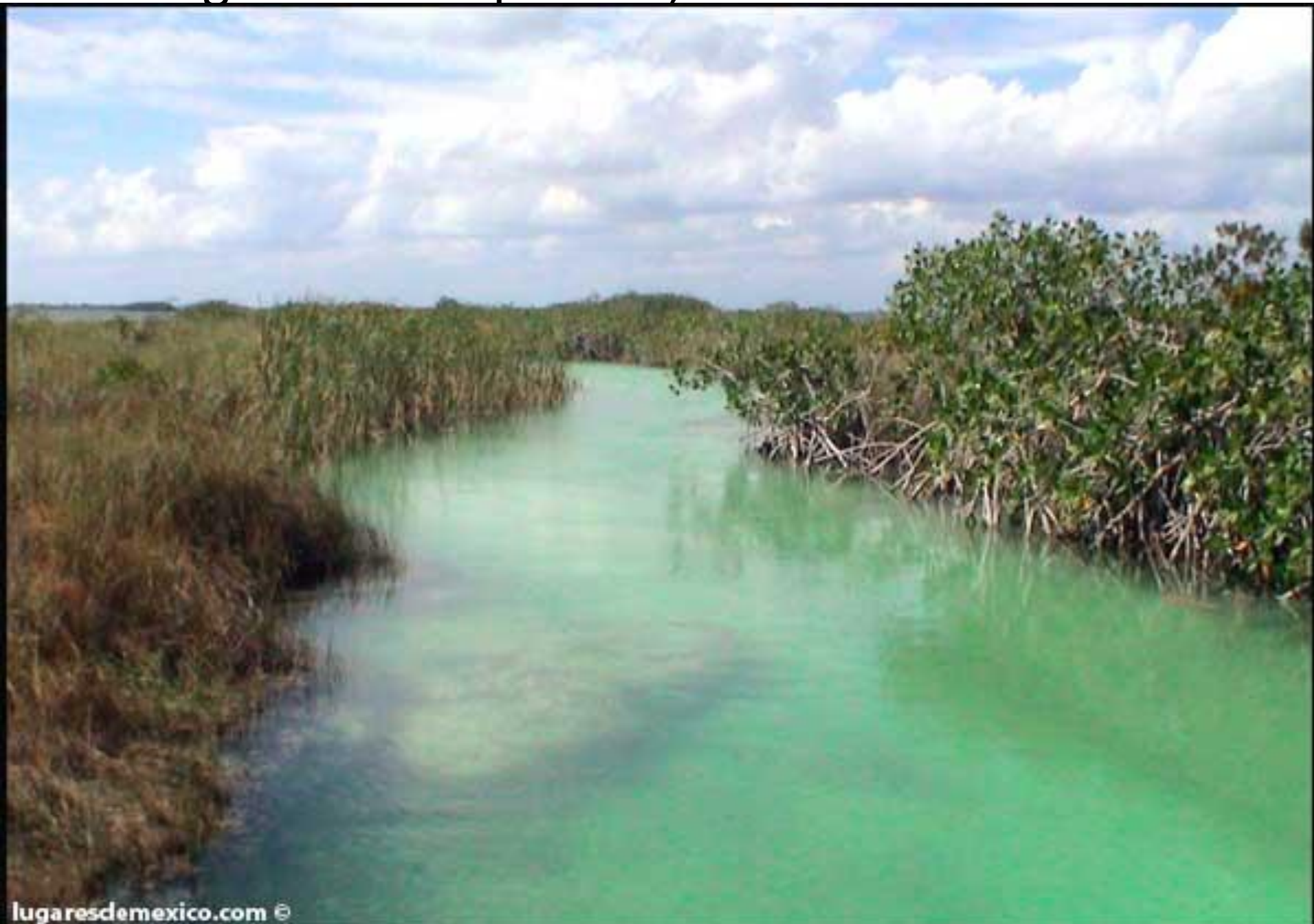

Ruinas de Cobá



El gran cenote se encuentra a unos 3.5 kms de Tulum sobre la carretera que va hacia las ruinas mayas de Cobá



El gran cenote cuenta con un sistema de cuevas que se puede explorar esnorqueando sin necesidad de bucear.





Llega a una profundidad máxima de 10 mts y cuenta con una gran cantidad de luz natural, ideal para los buzos que no son expertos.





SITIO ARQUEOLOGICO MUYIL

SENDERO CANAN-HA



Reserva de la Biósfera Sian Ka'an

Laguna Muyil

Distancia: 500 mts.
Tiempo aprox. 40 min.



Tortuga marina



un tucán



Manglares



Alcatraces

en Río Lagartos , parque natural y reserva de la fauna
al norte de Tizimín y a 230 km de Mérida





BIENVENIDOS A PUNTA ALLEN
WELCOME TO PUNTA ALLEN

10
km/h

Punta Allen











AVISO

Por disposición legal y
por su propia seguridad, queda
Prohibido tomar bebidas embriagantes
en el Muelle.

AYUNTAMIENTO DE SAN JUAN DE LOS RIOS



Una pajita



Cocos



RESTAURANT BAR FAMILIAR

"LOS GAYTANES"

FILETE DE PESCADO

EMPAIZADO • A LA PLANCHA • AL MOJO DE AJO

CAMARON

EMPAIZADO • A LA PLANCHA • AL MOJO DE AJO
DESAMILLAS DE CAMARON • NACHOS CON CAMARON

PULPO

AL MOJO DE AJO • EN SU TINTA • A LA VERACRUZANA

SOPA DE MARISCOS

COCKTELES Y CEVICHES

PEQUEÑO • MEDIANO • MEDIO

LANGOSTA AL GUSTO



CARNES ROJAS

• PUERCO • RES
• POLLO • ARRACHERA

BEBIDAS

- REFRESCOS
- AGUA EMBOTELLADA
- LIMONADA
- CAFE
- CERVEZA FRIA
- MICHELADA
- PIÑA COLADA
- MARGARITA
- TEQUILA
- BUCANAS
- RON



Tortillas (de maíz)





En un principio,
platos como
la cochinita pibil
estaban reservados
a los emperadores
mayas.



Pescado a la plancha

Mariscos: Camarones , cangrejo



Camarones

Cangrejo



Ceviche
(pescado y
mariscos
con jugo de
limón)



Langosta

El chía, bebida preparada con las semillas de chía **era** la bebida predilecta(preferida) de los Mayas y Aztecas
Hoy es la bebida de los corredores de largas distancias,
maratonistas y participantes de triatlón

