ASSOCIATION SOCIO-EDUCATIVE des QUARTIERS NORD

PLANNING MENSUEL

Du 05 AU 30 novembre 2018

SEMAINES	LUNDI 13H/17H30	MARDI 13H/17H30	MERCREDI 13H/17H30	JEUDI 10H /18H	VENDREDI 10H /13H30	AUTRES INFORMATIONS
Du 05 au 09 novembre	**Accès Libre** *L'après-midi*	**FERMÉ** *car* **Réunions partenaires préparation des actions de novembre**	**FERMÉ** *Car* **IIème journée « Buzzons contre le sexisme »** 	**Accès Libre** *La journée*	**Accès Libre** *Le matin* **Accompagnement CV/ Lettre de motivation** 	***Le mercredi 07 novembre*** ***Job sur son 31 : vide-vestiaire professionnel et solidaire***
Du 12 au 16 novembre	**Accès Libre** *L'après-midi*	**FERMÉ** *Car* **Nous participons au Forum Interprofessionnel** ***« Avant 16 ans : prévenir le décrochage et valoriser le raccrochage »*** 	**Accès Libre** *L'après-midi*	**FERMÉ** *Car* **Nous participons à la journée « Le Numérique prend ses quartiers »** ***3ème édition***	**Accès Libre** *Le matin*	***Le jeudi 15 novembre*** ***Le numérique prend ses quartiers*** 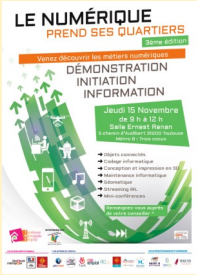
Du 19 au 23 novembre	**Accès Libre** *L'après-midi*	**Accès Libre** *L'après-midi* **Promeneur du Net** *Rodrigo est à votre écoute sur les réseaux sociaux !* **16h00-18h30** 	**Accès Libre** *L'après-midi* **IIIème journée « Buzzons contre le sexisme » pour la Journée de lutte contre les violences faites aux femmes** 	**Accès Libre** *La journée*	**FERME** *Car* **Intervention extérieur sur le Respect au Lycée Urbain Vitry**	***Les 23, 24 et 25 novembre*** ***Festival des Elles pour l'égalité***
Du 26 au 30 novembre	**Accès Libre** *L'après-midi*	**Accès Libre** *L'après-midi* **Promeneur du Net** *Rodrigo est à votre écoute sur les réseaux sociaux !* **16h00-18h30** 	**Accès Libre** *L'après-midi* **Accompagnement CV/ Lettre de motivation** 	**Accès Libre** *La journée*	**Accès Libre** *Le matin*	***Café citoyen tous les vendredis*** ***À la Maison de Quartier la Vache***

www.pijcybertlsenord.org - www.pijtoulousenord.org

Nous contacter
05.62.72.23.78
contact@pijcybertlsenord.org