



La première guerre mondiale



Histoire quiz 15

P'tit blog de Segpa



Quels sont les deux empires coloniaux les plus importants en 1914 ?

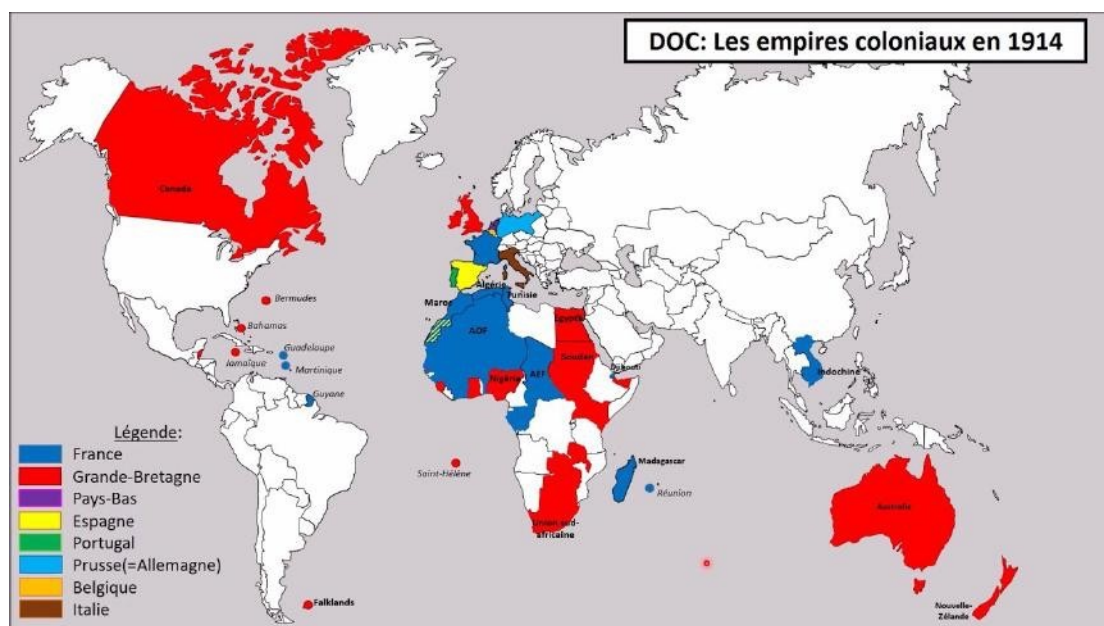

F.....

et b.....

(anglais).

Qu'est-ce qui transforme les sociétés européennes au XIX^e siècle ?



La révolution



Quel régime politique, né en 1870, est en place en 1914 en France ?



La IIIe

Quel territoire est perdu par la France lors de la guerre contre la Prusse en 1871 ?



L'

.....

Qu'est-ce qu'une guerre mondiale ?



C..... qui implique des **États** de plusieurs **c.....**

En 1914, la guerre débute en, puis entraîne les **É.....** et le **Moyen-Orient.**

Des soldats **c.....** (Afrique, Asie) sont mobilisés dès le début du conflit.

Des batailles ont également lieu dans l'Atlantique.

Qu'est-ce que la propagande ?



C.....

destinée à répandre

certaines i.....

dans l'opinion

p.....

L'expression « bourrage de crâne » apparaît en

1914.

Relevez plusieurs formes d'implications des populations dans la guerre

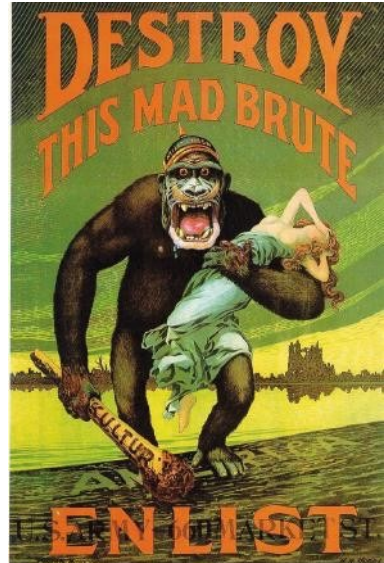
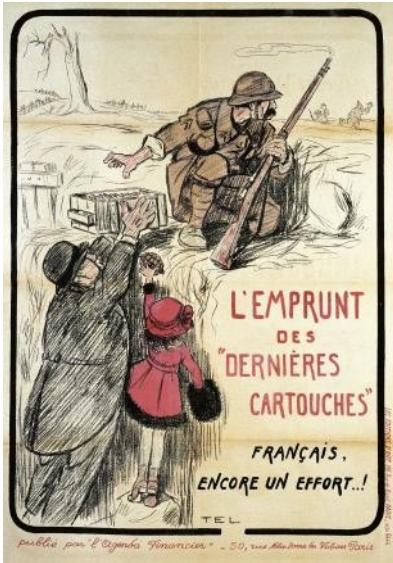

Les citoyens doivent participer
à l'effort f.....

Il est demandé aux citoyens de

s'..... dans

l'armée.(« Enlist »)

Et de t.....

Qu'est-ce que le front ?



Z.....

dans laquelle les

C.....

ont lieu.

Qu'est-ce que « l'arrière » ?



R..... dans

lesquelles on ne se

..... pas

(en arrière du front).

**Citez les dates de la guerre
de tranchées.**



entre novembre
et mars

Qui travaille à l'usine ?



Les

Que fabriquent les femmes dans cette usine ?



Des
destinés à l'artillerie

Qu'est-ce que la censure ?



in..... de

l'É..... visant à

C.....

la d..... de

l'in..... et

à in..... les idées

..... / jugées dangereuses.

Le **6 septembre 1916**, le Canard enchaîné laisse de nombreux « blancs » dans les colonnes de son 10ème numéro pour dénoncer la censure du gouvernement français!

Qui a peint cette
œuvre célèbre ?

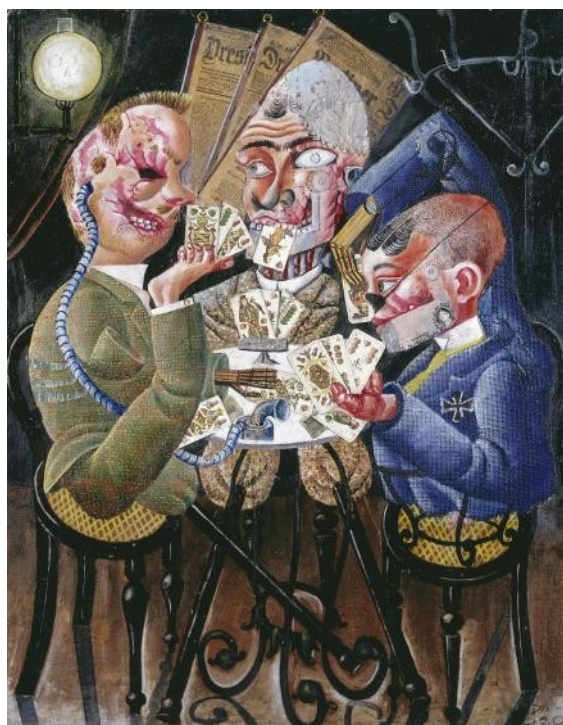

Quel est le message de cette œuvre célèbre ?

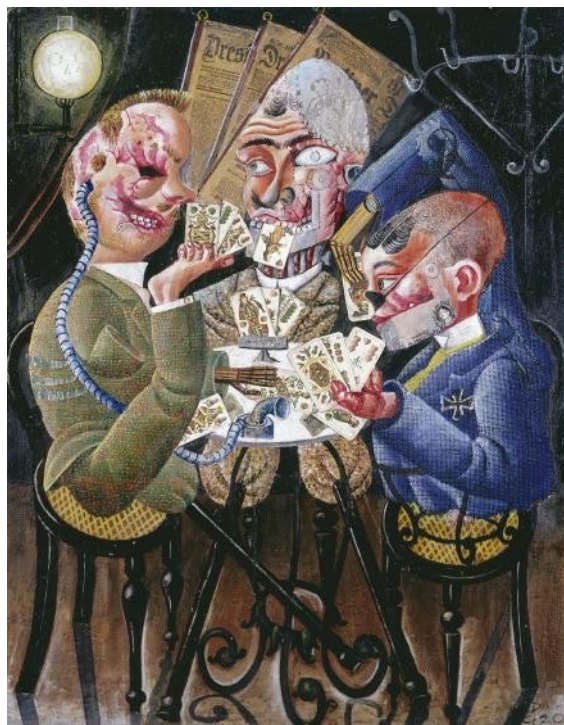

En montrant **cr**.....

la **g**.....

(corps, mutilations),

cet artiste veut **d**.....

la **b**..... de cette

première grande

moderne.

Comment appelle-t-on les soldats gravement mutilés ?



Les g.....

C.....

Qu'est-ce qui est créé pour aider les soldats mutilés à leur retour de guerre ?



Des a.....

Que construit-on beaucoup en 1920 pour rendre hommage aux victimes ?

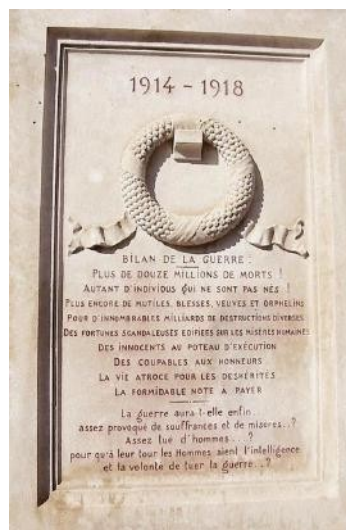

Des m.....

aux

Qu'est-ce que l'artillerie ?



utilisation

des C.....

qui tirent des obus.

Qu'est-ce qu'une guerre totale ?



mobilisation

h.....,

é.....

, **c**.....

et m.....

**de toute la société pour
gagner la**

Qu'est-ce que la violence de masse ?



V.....

e..... exercées à

grande échelle contre les

m..... et

les **c**.....

Comment sont appelés ces soldats français ?



Les

L'usage du mot poilu se
développe pendant la 1ère

..... mondiale. Il

fait écho au **c**.....

des soldats.

Qui est ce personnage ?

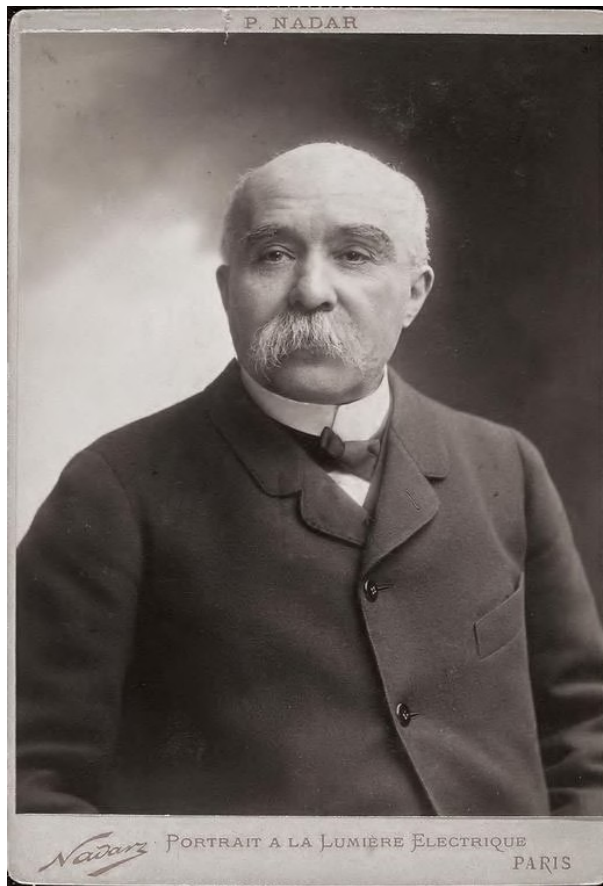

Georges Cl.....
(1841-1929)

Homme p.....

français, surnommé le Tigre, il
devient p..... du

C..... fin 1917 et

mène la France à la

.....

Quelles sont les deux alliances qui s'opposent en 1914 ?



la,

composée de la France, du

R..... et de

l'Empire r.....,

la,

formée de l'Empire

a....., de l'Empire

austro-hongrois et de

l'.....

Citez trois éléments montrant que le quotidien des soldats est difficile.

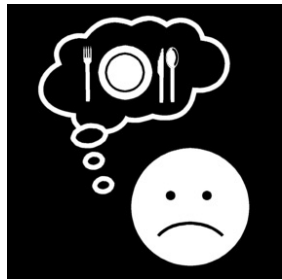
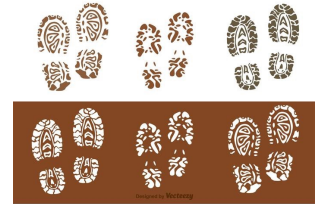

La **f**....., la **s**.....
(manque de ravitaillement),
le **f**..... et la
b....., les conditions
d'h..... déplorables, la
présence de **r**....., les **abris**
précaires dans lesquels de nombreux
soldats se concentrent.

Quelles nouvelles armes font leur apparition ?

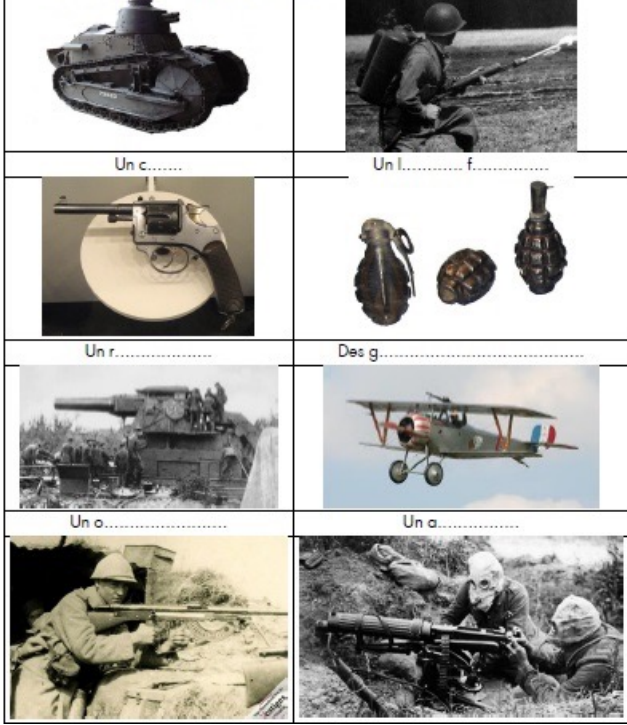

les a.....,

les ch.....

mais aussi les

g..... de

combat.

Citez trois types de souffrances subies par les civils.



Chaque ticket quotidien de cette feuille correspond à 100 grammes de pain				Les tickets ne peuvent être utilisés qu'au jour indiqué			
30	100	29	100	28	100	27	100
JUIN	grammes de PAIN	JUIN	grammes de PAIN	JUIN	grammes de PAIN	JUIN	grammes de PAIN
Songez à aller chercher votre Feuille de Tickets pour JUILLET				26	100	25	100
				JUIN	grammes de PAIN	JUIN	grammes de PAIN
24	100	23	100	22	100	21	100
JUIN	grammes de PAIN	JUIN	grammes de PAIN	JUIN	grammes de PAIN	JUIN	grammes de PAIN
20	100	19	100	18	100	17	100
JUIN	grammes de PAIN	JUIN	grammes de PAIN	JUIN	grammes de PAIN	JUIN	grammes de PAIN
16	100	15	100	14	100	13	100
JUIN	grammes de PAIN	JUIN	grammes de PAIN	JUIN	grammes de PAIN	JUIN	grammes de PAIN
12	100	11	100	10	100	9	100
JUIN	grammes de PAIN	JUIN	grammes de PAIN	JUIN	grammes de PAIN	JUIN	grammes de PAIN
8	100	7	100	6	100	5	100
JUIN	grammes de PAIN	JUIN	grammes de PAIN	JUIN	grammes de PAIN	JUIN	grammes de PAIN
4	100	3	100	2	100	1	100
JUIN	grammes de PAIN	JUIN	grammes de PAIN	JUIN	grammes de PAIN	JUIN	grammes de PAIN



R.....,

ré..... et

C..... de l'armée allemande.

Ils sont victimes aussi des

C..... dans les villes (bombardements aériens) et des

V..... commises par les soldats occupants (Allemands).

Citez trois aspects de la mobilisation de l'arrière pour la guerre.



Les **f.....** sont **incitées** à **t.....** dans les

.....

Les **civils** sont incités à **p.....** leur **épargne** pour **f.....** l'effort de guerre.

La **p.....** doit permettre de soutenir le **moral** des populations.

Pourquoi parle-t-on d'une guerre totale ?



Toute la société est

mobilisée sur le plan

humain,

économique, moral et

culturel afin de gagner la

.....

**Aucune catégorie de la population
n'échappe à cette mobilisation.**