

Prénom :

Date :

Voici l'arbre généalogique de la famille Simpson :

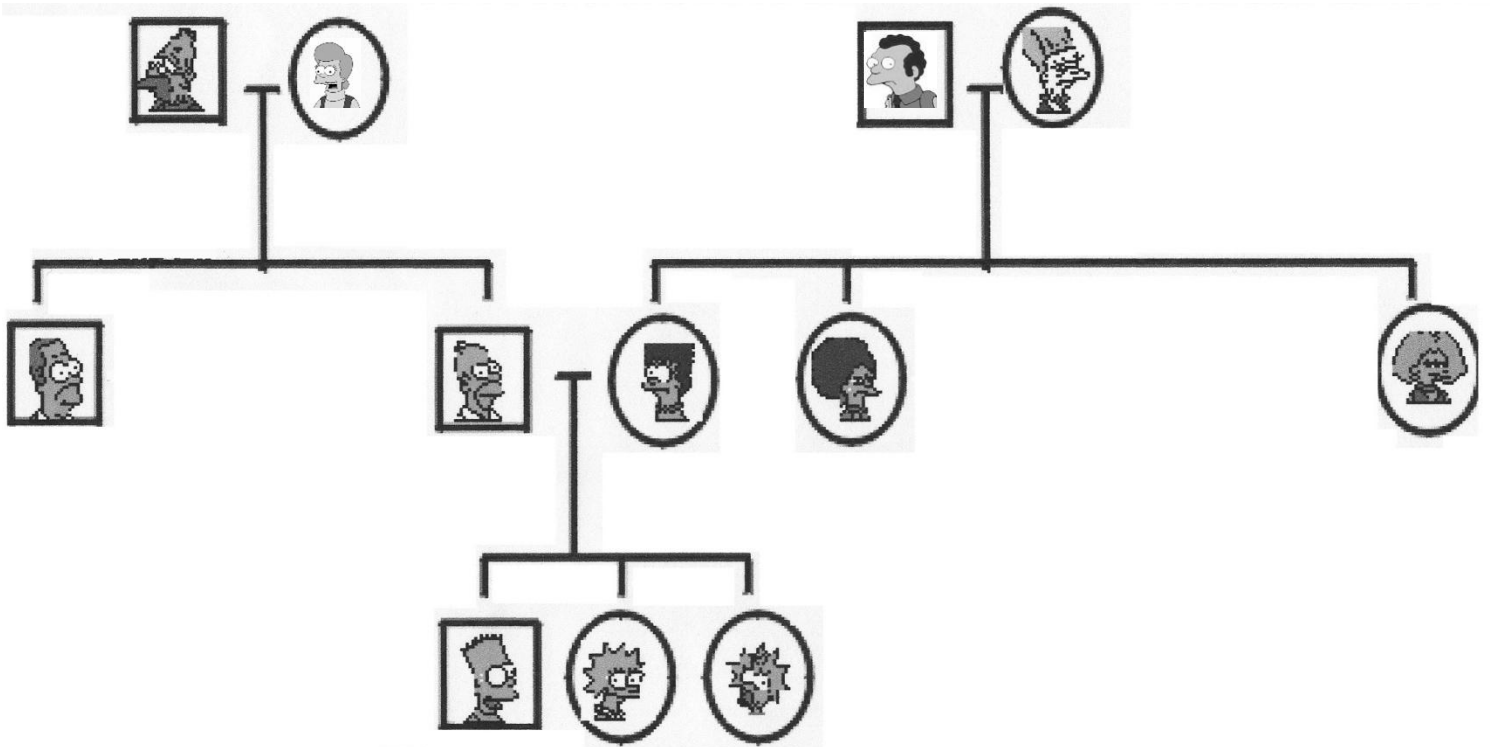

- ❶ Que remarques-tu à propos des vignettes de cet arbre ?
- ❷ Combien y a-t-il d'étages dans cet arbre ?
- ❸ Bart, Lisa et Maggie sont frère et sœurs. Comment est-ce représenté dans l'arbre ?
- ❹ Vois-tu d'autres frères et sœurs dans cet arbre ?
- ❺ Homer et Marge sont mariés. Comment est-ce représenté dans l'arbre ?
- ❻ Vois-tu d'autres couples mariés dans l'arbre ?
- ❼ Homer et Marge sont les parents de Bart, Lisa et Maggie. Où sont-ils placés dans l'arbre par rapport à leurs enfants ?
- ❽ Trouve les parents d'Homer et Bob et ceux de Marge, Patty et Selma.