◆ **Je complète le résumé en découpant et collant les étiquettes :**

C’est ....., il neige et Simon et ses amis ne savent plus quoi faire pour s’occuper. En se promenant dans la ....., ils arrivent devant une banderole : “Grand ..... des rennes de Noël”. Ben, le renne, n’en revient pas ! Il va enfin pouvoir participer à cette ..... dont il rêve depuis si longtemps et qui sait peut-être devenir renne du Père ..... !

◆ **Je colorie la phrase qui correspond à l’histoire.**

C’est l’histoire de Ben, le renne, qui voudrait devenir Père-Noël.

C’est l’histoire de Ben, le renne, qui voudrait devenir renne du Père-Noël.

C’est l’histoire de Ben, le renne, qui s’ennuie avec ses amis dans la forêt.

forêt | l’hiver | Noël

Marathon | course

forêt | l’hiver | Noël

Marathon | course

forêt | l’hiver | Noël

Marathon | course

Simon et le Grand Marathon des rennes de Noël
Texte 1

◆ **Entoure les activités que Simon et ses amis ont faites.**

◆ **Je complète le résumé en découpant et collant les étiquettes :**

Il neige depuis plusieurs jours sur la ..... de l'Epine. Simon et ses amis cherchent une nouvelle activité. Ils trouvent le temps long car depuis qu'il neige, ils ne peuvent plus cueillir de ..... ou chercher des ....., leurs activités préférées.

mûre	noisettes	forêt
mûre	noisettes	forêt
mûre	noisettes	forêt
mûre	noisettes	forêt
mûre	noisettes	forêt
mûre	noisettes	forêt
mûre	noisettes	forêt
mûre	noisettes	forêt
mûre	noisettes	forêt

Simon et le Grand Marathon des rennes de Noël
Texte 3

◆ **Je relie la phrase au bon personnage.**

“ Voici quelques noisettes pour te donner des forces” ●

“ J’ai étudié la carte du parcours” ●

“ Où est passé Simon ? “ ●

●Oscar le renard

●Joséphine la biche

●Feuille l’écureuil

◆ **Entoure ce que font les amis de Ben.**

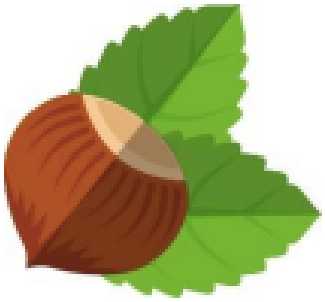

◆ **J’entoure la bonne réponse.**

Quel est le numéro de dossard de Ben ?

a) Ben porte le dossard numéro 9

b) Ben porte le dossard numéro 5

c) Ben porte le dossard numéro 7

Simon et le Grand Marathon des rennes de Noël
Texte 4

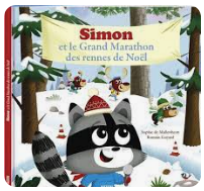

◆ **Je colorie les caractéristiques des rennes sur la ligne du départ :**

Grands	Marrons	Costauds
Bruns	Petits	Gringalets

◆ **Je réponds aux questions en coloriant la bonne réponse :**

Qui est le juge de la course ?

Simon Oscar

Qui reconnaît la voix de Simon ?

Joséphine Feuille

◆ **J'entoure la bonne réponse**

Qui sont les premiers à être sélectionnés pour la tournée du Père-Noël ?

a) Les trois premiers.

b) Les dix premiers.

c) Les six premiers.

Simon et le Grand Marathon des rennes de Noël
Texte 5

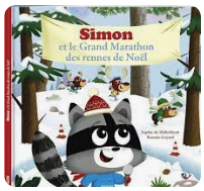

◆ **Je colorie la bonne réponse. Que veut dire ... ?**

"Sourire de toutes ses dents".

Ne pas montrer ses dents	Faire un grand sourire.	Brosser ses dents

◆ **J'entoure les mots qui ont un rapport avec l'action de faire un discours :**

une estrade - des baskets - un micro.

une banderole - un présentateur - des mûres.

◆ **J'entoure la bonne réponse**

Pourquoi est-ce Simon qui commente la course ?

a) Parce que Simon a une belle voix.

b) Parce que Simon rêvait de parler dans un micro.

c) Parce que le présentateur a le nez bouché et la voix cassée.

Simon et le Grand Marathon des rennes de Noël
Texte 6

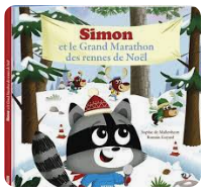

◆ **<u>J'entoure la bonne réponse :</u>**

Qui est le personnage qui encourage Ben à démarre sa course ?

a) C'est le Père-Noël parce que Simon rêve de le rencontrer.

b) C'est Joséphine qui lui dit " Tu feras un magnifique renne de Noël".

◆ **<u>Je colorie la bonne réponse. Que veut dire ... ?</u>**

" Des étoiles plein les yeux".

Ses yeux brillent de bonheur.	Il y a des étoiles dans le ciel.	Ses yeux se transforment en étoile.

◆ **<u>Je dessine l'imagination de Ben :</u>**

Simon et le Grand Marathon des rennes de Noël
Texte 7

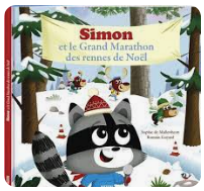

◆ **J'entoure la bonne réponse :**

Combien de rennes double Ben ?

a) Un.

b) Trois.

c) Cinq.

◆ **Je réponds par vrai (V) ou par faux (F).**

Ben double les autres rennes. ☐

C'est Joséphine qui commente la course. ☐

Ben décide de ralentir. ☐

Ben court à toute vitesse. ☐

◆ **Je colorie la bonne définition de "doubler".**

Courir deux fois.
Passer devant un coureur qui était devant nous.

◆ **Je relie le mot à l'image :**

Des coureurs ● ●

Un clin d'oeil ● ●

Simon et le Grand Marathon des rennes de Noël
Textes 8 et 9

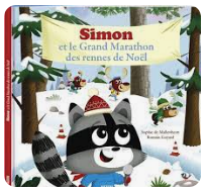

◆ **<u>Je réponds aux questions en dictant la phrase réponse à un adulte.</u>**

Que fait Ben pour aider le renne qui a mauvaise mine ?

Que fait Simon lorsqu'il voit Ben aider l'autre renne ?

◆ **<u>Je trace le chemin de Ben. Est-ce qu'il se jette dans l'étang ?</u>**

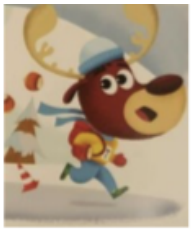

Simon et le Grand Marathon des rennes de Noël
Texte 10

◆ **Je réponds par vrai (V) ou par faux (F).**

Un renne a du mal à nager. ☐

Ben décide de s'arrêter et d'aller l'aider. ☐

Ben n'arrive pas à le sortir de l'eau. ☐

◆ **Colorie les traits de caractère dont fait preuve Ben durant cette action :**

Méchanceté	Détermination	Énervement
Colère	Entraide	Attention

◆ **Je colorie la bonne définition du mot "berge".**

Une île
Le bord d'un cours d'eau

♦ **Je recopie les mots**

Se noyer

Plonger

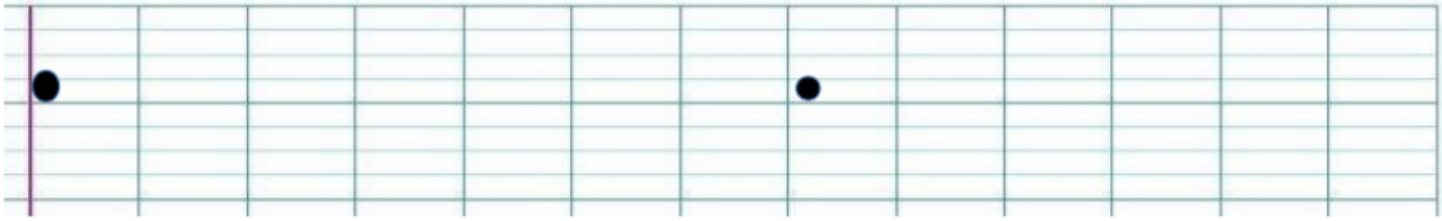

Simon et le Grand Marathon des rennes de Noël
Texte 11

◆ **<u>Je complète le texte en découpant et collant les étiquettes</u> :**

Ben a maintenant pas mal de ..... Il force l'allure. Il force l'allure. Il saute un premier rondin et arrive devant le deuxième quand il se rappelle ce que lui a dit Oscar : "Méfie-toi, il y a un ..... derrière le 2ème rondin". Ben ajuste son saut et retombe sur ses ..... de l'autre côté. Derrière-lui, en revanche, un coureur n'a pas vu le trou. Il s'est ..... à la patte. La ligne d'arrivée est toute proche désormais. En poussant bien, Ben peut encore arriver parmi les six .....

◆ **<u>Je réponds aux questions en dictant la phrase réponse à un adulte.</u>**

Pourquoi le coureur est blessé ?

Pourquoi Ben n'est pas tombé lui ?

retard	trou	pieds
blessé	premiers	
retard	trou	pieds
blessé	premiers	
retard	trou	pieds
blessé	premiers	
retard	trou	pieds
blessé	premiers	

Simon et le Grand Marathon des rennes de Noël
Texte 12

◆ **<u>Je replace les étapes de la course dans le bon ordre</u> :**

---- Ben plonge dans l'eau, attrape le renne en danger et le ramène sur la berge.

---- Ben hisse sur son dos le concurrent blessé et court vers la ligne d'arrivée.

---- Ben sourit et des étoiles dans les yeux, il démarre sur les chapeaux de roues.

---- Ben arrive bon dernier et Simon le félicite pour sa bravoure.

◆ **<u>J'entoure la bonne réponse :</u>**

Pourquoi Simon est-il très fier de son ami Ben ?

a) Parce qu'il a participé à la course.

b) Parce qu'il a été le plus brave des concurrents.

c) Parce qu'il a reconnu le personnage au bonnet rouge.

Simon et le Grand Marathon des rennes de Noël
Texte 13

◆ **Je réponds par vrai (V) ou par faux (F).**

Le Père-Noël était caché derrière les buissons. ☐

Ben est dans les six premiers. ☐

Il a le droit de rejoindre la tournée. ☐

◆ **Je colorie la bonne réponse. Que veut dire “ rougir jusqu’aux oreilles” ?**

Devenir rouge de colère	Il a mal aux oreilles	Il est gêné et heureux

◆ **J’entoure la bonne réponse :**

Quelle invitation Ben reçoit-il de la part du Père-Noël ?

a) Il veut inviter Ben à porter un grelot autour de son cou.

b) Il veut inviter Ben et tous ses amis dans sa maison.

c) Il veut inviter Ben à rejoindre sa tournée avec les autres rennes.

Simon et le Grand Marathon des rennes de Noël
Texte 14

◆ **<u>Je réponds aux questions en dictant la phrase réponse à un adulte.</u>**

Est-ce que Ben est content ? Pourquoi ?

Comment se transforme le Grand Marathon ?

◆ **<u>J'entoure la réponse qui me convient :</u>**

Comment trouves-tu l'histoire ?

a) L'histoire est drôle.

b) L'histoire est captivante.

c) L'histoire est triste.

d) L'histoire est réaliste.