

TROPHÉE GRAND-EST

1 ÈRE MANCHE

13 SEPT.

10H ESSAIS
CONTRÔLÉS



 CLUB BMX CONTRISSON - 0771592241

**ENTRÉE
GRATUITE**

PISTE DE LA BALLASTIÈRE

CONTRISSON

BUVETTE ET RESTAURATION SUR PLACE



Invitation au Trophée Grand-Est 2020

Dimanche 13 septembre 2020 à CONTRISSON



INSCRIPTIONS

Les bulletins d'engagements de chaque club devront nous parvenir au plus tard le **mercredi avant la course** via [Cicleweb](#).

LES ENGAGEMENTS

catégorie	montant	Attention ! Les engagements pris sur place ou en retard seront doublés et payables à l'ordre du BMX CONTRISSON
jusqu'à benjamins inclus	10 €	
à partir de minimes	10 €	
pilotes inscrits en 20 et 24	15 €	

Le contrôle de la liste des engagés se fera par le responsable de chaque club, pendant les essais et impérativement avant l'affichage des courses.
Merci de signaler toute anomalie au secrétariat avant l'affichage des races.

Chaque pilote est également tenu de vérifier ces éléments.

LES CATEGORIES

- **Précenciés filles et garçons**
- **Poussines / pupilles filles**
- **Poussins**
- **Pupilles**
- **Benjamins / minimes filles**
- **Benjamins**
- **Minimes**
- **Cadets**
- **Filles Cadettes et +**
- **20 pouces hommes 17/29 ans**
- **20 pouces hommes 30 ans et +**
- **Cruisers 29 ans et -**
- **Cruisers 30 ans et +**

Les catégories peuvent être regroupées si le nombre de pilotes n'est pas suffisant.

Sur demande, les pilotes nationaux et LRP peuvent être surclassés.

Les filles qui le souhaitent peuvent rouler avec les garçons.

Cette épreuve se déroulera selon le règlement National FFC.

Les plaques latérales et frontales sont obligatoires. Pour rappel : la lettre doit être présente sur la plaque latérale.

COURSE CLUBS EN RELAIS

Une course des clubs en relais sera organisée avant la pause repas.

Les clubs constitueront leur équipe comportant un pilote de chaque catégorie. La constitution des équipes sera à déposer au secrétariat le matin de la compétition au moment des essais.

Les clubs n'ayant pas assez de pilotes peuvent faire une entente avec un ou plusieurs clubs pour constituer une équipe.

LE TIMING PREVISIONNEL

TIMING prévisionnel (Horaires prévisionnels pouvant être modifiés par le Président du Jury).

- 9h30 Accueil des pilotes
- 10h00 Essais contrôlés par blocs
- 11h30 1^{ère} manche et relais Club
- 12h30 Pause repas
- 13h30 2^e et 3^{ème} manche qualificative jusqu'aux finales
- 16h00 Remise des récompenses

PARKING

Un parking sera assuré à proximité du site.
L'accès sera fléché et devra être scrupuleusement respecté.

RESTAURATION

Un service buvette / restauration sera assuré pendant toute la durée de la manifestation par le club organisateur avec frites/saucisses, sandwiches, hot-dog...

SECOURS

Les dispositions de sécurité mises en place sur le site devront être respectées par toutes les personnes présentes. Les secours seront assurés par la **Croix- Rouge** Française de Bar-Le-Duc.

SANITAIRES

Des toilettes se situent à l'entrée de la Ballastière.
Merci de respecter la propreté des lieux.

COMMERCANT : /

ENTREE SUR LE SITE

L'entrée sur le site pour assister à la compétition est gratuite.

NOTE GENERALE

La Commune de CONTRISSON et le Club organisateur déclinent toute responsabilité en cas de vol ou dégradation survenant dans le périmètre de la compétition.

Les camping-cars sont priés de se faire connaître au plus tard le mercredi 9 septembre par mail à l'adresse suivante :

bmx.contrisson@gmail.com

Aucun branchement électrique ne sera possible.

LOCALISATION DE LA PISTE

Piste de BMX - Site de la Ballastière

Rue du Champ Pot De Vin
55800 CONTRISSON

COORDONNEES GPS

Latitude N 48° 48' 17.5

Longitude E 04° 56' 48.1

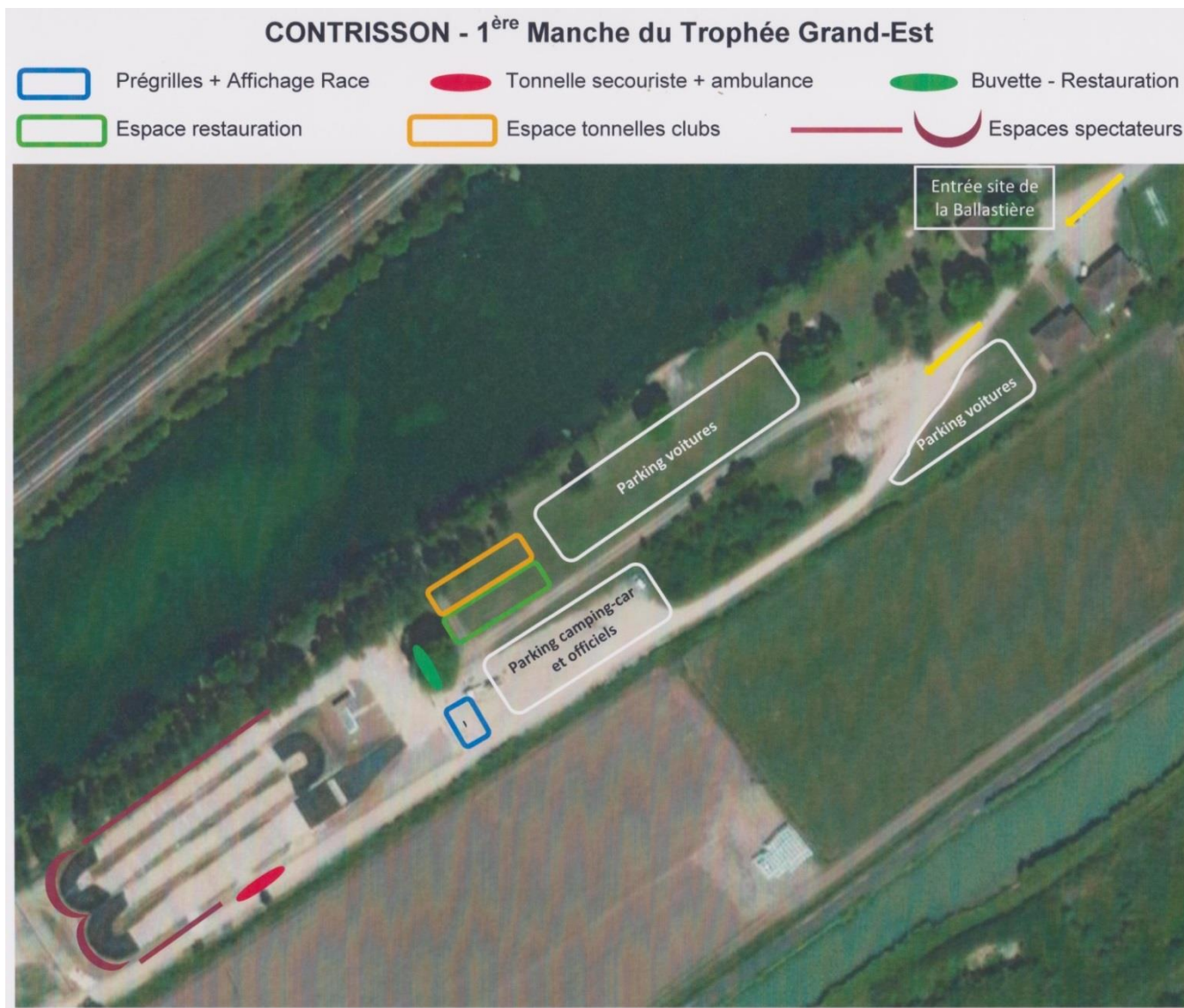

Merci de respecter le site de la compétition, ses installations et son environnement.

Veuillez utiliser les poubelles mises à disposition.
Un bac à verre se situe à l'entrée du site.

HEBERGEMENTS

De nombreux hébergements se trouvent à moins de 15 minutes de la piste.

Camping Municipal du Moulin des Gravières

Le camping propose 27 emplacements ainsi que 3 mobil-home en location.

Contact : renseignements et réservations auprès de l'Office du Tourisme de Revigny-sur-Ornain.

Tél : 03.29.78.73.34

Gîtes et Chambres d'hôtes Labellisés

Gîte du Chaurupt - Mme Marie-Elise SCHUSTER

Capacité de 6 personnes

29, rue Haute

55800 CONTRISSON

Tél : 06.95.14.08.54

Email : gitechaurupt@outlook.com

<http://gitechaurupt.free.fr>

Gîte du Val d'Hipp'Saulx - Mme Emilie ROBERT

Capacité de 10 personnes (5 chambres)

4, chemin de Trémont

55800 COUVONGES

Tél : 03.29.75.18.58

Email : valdhippsaulx@yahoo.fr

<http://valdhippsaulx.wix.com/gitevaldhippsaulx>

Gîte de la Chée - M. Enguerran KNAVIÉ

Capacité de 9 personnes (4 chambres)

33, rue du Général Porson

55800 LAHEYCOURT

Tél : 06.08.87.57.25 ou 06.49.05.42.45

www.gites-de-france.com

Gîte de l'Orne - M. Jean-Luc DAMGE

Capacité de 6 personnes (3 chambres)

22, rue Moinhant - 55800 NEUVILLE-SUR-ORNAIN

Tél : 06.70.18.25.92

www.gitedelorne-meuse.fr

Gîte Via Romana - Mme Angéline MORILLION

Capacité de 6 personnes (3 chambres)

Domaine de la Grange aux Champs

Route Départementale 994 - 55800 NETTANCOURT

Tél : 06.72.85.54.30 / 06.71.20.70.84

Email : angelinemorillion@hotmail.com

<http://la-grange-aux-champs.fr>

Gîte La Leurande - Mme Angéline MORILLION

Capacité de 5 personnes (3 chambres)

Domaine de la Grange aux Champs

Route Départementale 994 - 55800 NETTANCOURT

Tél : 06.72.85.54.30 / 06.71.20.70.84

Email : angelinemorillion@hotmail.com

<http://la-grange-aux-champs.fr>

Chambre d'hôtes Au Clos des Varnelles

Mme Odile MAURET

Capacité de 2 personnes (1 chambre)

5, rue Clos des Varnelles

55800 REVIGNY-SUR-ORNAIN

Tél : 06.10.42.96.98

Email : mauret.odile@sfr.fr

<http://www.auclosdesvarnelles.fr>

Chambres d'hôtes Chez Jeannette

Mme Jeannette VILLAIN

Capacité de 4 personnes (2 chambres)

18, rue Jean Jaurès

55800 REVIGNY-SUR-ORNAIN

Tél : 03.29.70.73.20 / 06.38.23.23.07

Email : villain.jeanne@hotmail.fr

<http://chambredhoterevigny.wordpress.com>

Chambres d'hôtes - Château de Nettancourt

Mme Aicha BULCKE

Capacité de 16 personnes (6 chambres)

7, rue de Chée

55800 NETTANCOURT

Tél : (0032)497/25.67.51 ou (0033)771/88.70.71

E-mail : chateaunettancourt@hotmail.com

Ou terravinea@hotmail.com

www.chateaudenettancourt.com

facebook : bulckeaicha (chateaunettancourt)

Location saisonnière - Mme Annie PORTEU

Capacité de 4 personnes (2 chambres)

17, rue des champs

55800 SOMMEILLES

Tél : 03.29.80.55.49

www.ruedeschamps.fr

Chambres d'hôtes - La Maison forte

M. Geoffroy PETIT

Capacité de 8 personnes (4 chambres)

6, place Henriot du Coudray

55800 REVIGNY-SUR-ORNAIN

Tél : 03.29.70.78.94

www.lamaisonforte.fr

NOS PARTENAIRES



CONTACTS

Facebook : Club BMX Contrisson
bmx.contrisson@gmail.com
Ricardo COUSIN - 07.71.59.22.41



Nous vous remercions par avance de votre visite, et toute l'équipe du Club BMX CONTRISSON souhaite bonne chance aux pilotes.

La piste sera ouverte samedi 12 septembre de 16h30 à 18h30 si les conditions météo sont favorables. Les pilotes seront sous la responsabilité des responsables de clubs et/ou des parents.

Bonne compétition !

