Cahier Journal

2021
2022

C'EST NORMAL DE FAIRE DES ERREURS.

© Elise Gravel

Période 1

du 2 Septembre au 22 octobre

Priorités

1

2

3

Projets

Semaine 1 Du 30/08 au 05/09	
Semaine 2 Du 06/09 au 12/09	
Semaine 3 Du 13/09 au 19/09	
Semaine 4 Du 20/09 au 26/09	
Semaine 5 Du 27/09 au 03/10	
Semaine 6 Du 04/10 au 10/10	
Semaine 7 Du 11/10 au 17/10	
Semaine 8 Du 18/10 au 24/10	

SEPTEMBRE

Midi

Lundi 30

Mardi 31

Mercredi 1

Jeudi 2

Vend. 3

Samedi 4

Soir et Notes

Dimanche

5

Infos Reportées ☐

Déplacements saisis ☐

SEPTEMBRE

Midi

Lundi 6

Mardi 7

Mercredi 8

Jeudi 9

Vend. 10

Samedi 11

Soir et Notes

Dimanche 12

Infos Reportées ☐

Déplacements saisis ☐

SEPTEMBRE

Midi

Lundi 13

Mardi 14

Mercredi 15

Jeudi 16

Vend. 17

Samedi 18

Soir et Notes

Dimanche 19

Infos Reportées ☐

Déplacements saisis ☐

SEPTEMBRE

Midi

Lundi 20

Mardi 21

Mercredi 22

Jeudi 23

Vend. 24

Samedi 25

Soir et Notes

Dimanche
26

Infos Reportées ☐

Déplacements saisis ☐

SEPTEMBRE OCTOBRE

Midi

Lundi 27

Mardi 28

Mercredi 29

Jeudi 30

Vend. 1

Samedi 2

Soir et Notes

Dimanche

3

Infos Reportées ☐

Déplacements saisis ☐

OCTOBRE

Midi

Lundi 4

Mardi 5

Mercredi 6

Jeudi 7

Vend. 8

Samedi 9

Soir et Notes

Dimanche
10

Infos Reportées ☐

Déplacements saisis ☐

OCTOBRE

Midi

Lundi 11

Mardi 12

Mercredi 13

Jeudi 14

Vend. 15

Samedi 16

Soir et Notes

Dimanche 17

Infos Reportées ☐

Déplacements saisis ☐

OCTOBRE

Midi

Lundi 18

Mardi 19

Mercredi 20

Jeudi 21

Vend. 22

Samedi 23

Soir et Notes

Dimanche

2

Infos Reportées

☐

Déplacements saisis

☐

OCTOBRE

VACANCES

Lundi 25

Mardi 26

Mercredi 27

Jeudi 28

Vend. 29

Samedi 3

Dimanche 31

Vacances de la Toussaint

1ère semaine

2ème semaine

Prochaine période

A faire, à prévoir...

NOVEMBRE

VACANCES

Lundi
1

Mardi
2

Mercredi
3

Jeudi
4

Vend.
5

Samedi
6

Dimanche
7

Notes

TOUT LE MONDE PEUT AIMER:

©Elise Gravel

Période 2

Période 2

Du 8 novembre au 19 décembre

Priorités

1

2

3

Projets

Semaine 1 Du 08/11 au 14/11	
Semaine 2 Du 15/11 au 21/11	
Semaine 3 Du 22/11 au 28/11	
Semaine 4 Du 29/11 au 5/12	
Semaine 5 Du 6/12 au 12/12	
Semaine 6 Du 13/12 au 19/12	

NOVEMBRE

Midi

Lundi 8

Mardi 9

Mercredi 10

Jeudi 11

- FÉRIÉ -

Vend. 12

Samedi 13

Soir et Notes

Armistice 1918

Dimanche
14

Infos Reportées ☐

Déplacements saisis ☐

NOVEMBRE

Midi

Lundi 15

Mardi 16

Mercredi 17

Jeudi 18

Vend. 19

Samedi 20

Soir et Notes

Dimanche 21

Infos Reportées ☐

Déplacements saisis ☐

NOVEMBRE

Midi

Lundi 22

Mardi 23

Mercredi 24

Jeudi 25

Vend. 26

Samedi 27

Soir et Notes

Dimanche

28

Infos Reportées ☐

Déplacements saisis ☐

NOVEMBRE DÉCEMBRE

Midi

Lundi 29

Mardi 30

Mercredi 1

Jeudi 2

Vend. 3

Samedi 4

Soir et Notes

Dimanche

5

Infos Reportées ☐

Déplacements saisis ☐

DÉCEMBRE

Midi

Lundi 6

Mardi 7

Mercredi 8

Jeudi 9

Vend. 10

Samedi 11

Soir et Notes

Dimanche 12

Infos Reportées ☐

Déplacements saisis ☐

DÉCEMBRE

Midi

Lundi 13

Mardi 14

Mercredi 15

Jeudi 16

Vend. 17

Samedi 18

Soir et Notes

Dimanche

19

Infos Reportées ☐

Déplacements saisis ☐

Vacances de Noël

1ère semaine

2ème semaine

Prochaine période

A faire, à prévoir...

DÉCEMBRE - JANVIER

Lundi 21

Mardi 22

Mercredi 23

Jeudi 24

Vend. 25

Samedi 26

Dimanche 27

VACANCES

Lundi
28

Mardi
29

Mercredi
30

Jeudi
31

Vend.
1

Samedi
2

Dimanche
3

Notes

PEU IMPORTE...

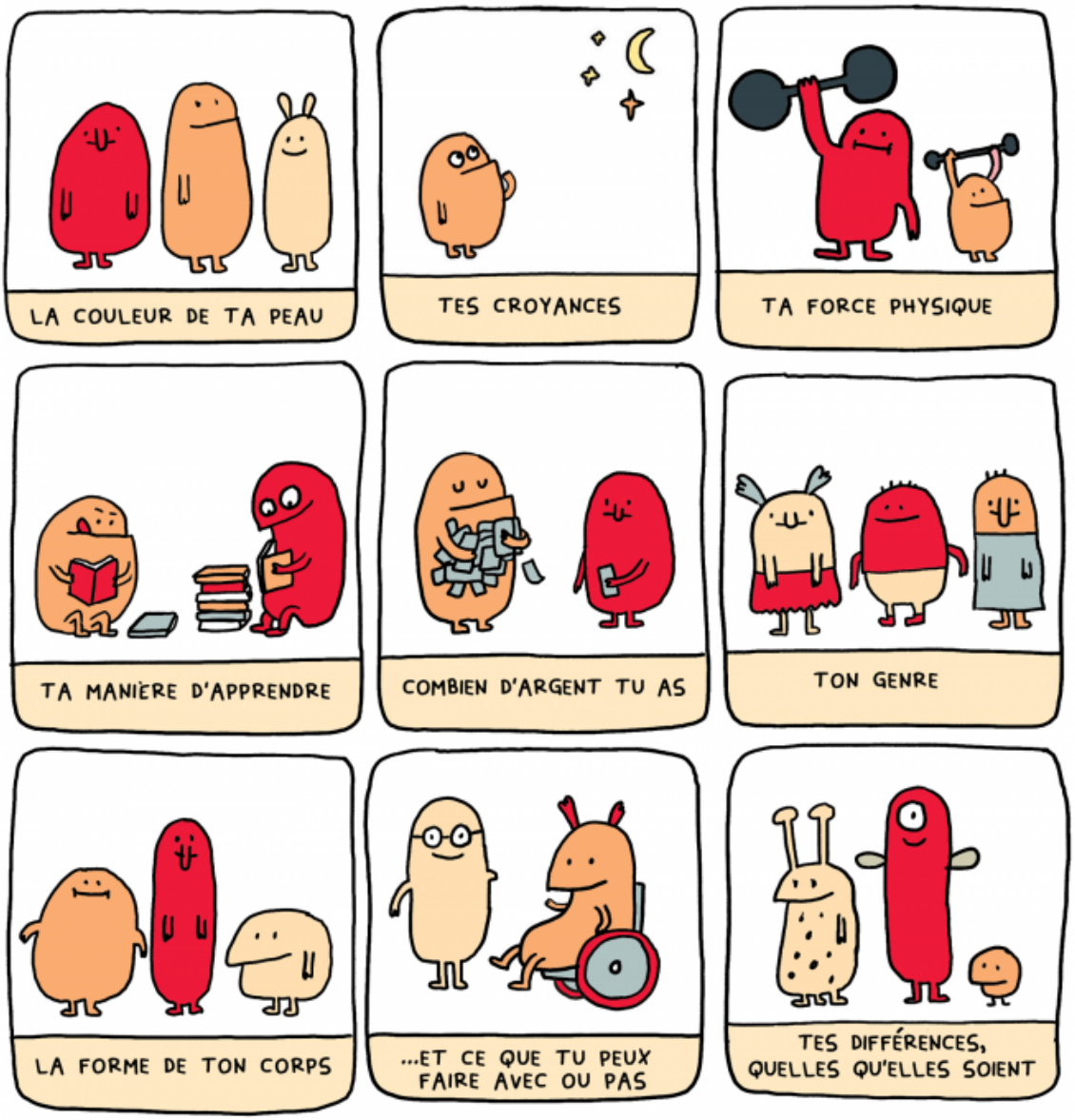

TU MÉRITES D'ETRE

AIMÉ(E) ET RESPECTÉ(E).

©elisegravel.com

Période 3

Du 3 janvier au 6 février

Priorités

1

2

3

Projets

Semaine 1
Du 03/01
au 9/01

Semaine 2
Du 10/01
au 16/01

Semaine 3
Du 17/01
au 24/01

Semaine 4
Du 24/01
au 30/01

Semaine 5
Du 31/01
au 06/02

JANVIER

Midi

Lundi 3

Mardi 4

Mercredi 5

Jeudi 6

Vend. 7

Samedi 8

Soir et Notes

Dimanche

9

Infos Reportées ☐

Déplacements saisis ☐

JANVIER

Midi

Lundi 10

Mardi 11

Mercredi 12

Jeudi 13

Vend. 14

Samedi 15

Soir et Notes

Dimanche 16

Infos Reportées ☐

Déplacements saisis ☐

JANVIER

Midi

Lundi 17

Mardi 18

Mercredi 19

Jeudi 20

Vend. 21

Samedi 22

Soir et Notes

Dimanche 23

Infos Reportées ☐

Déplacements saisis ☐

JANVIER

Midi

Lundi 24

Mardi 25

Mercredi 26

Jeudi 27

Vend. 28

Samedi 29

Soir et Notes

Dimanche
30

Infos Reportées ☐

Déplacements saisis ☐

JANVIER - FÉVRIER

Midi

Lundi 31

Mardi 1

Mercredi 2

Jeudi 3

Vend. 4

Samedi 5

Soir et Notes

Dimanche

76

Infos Reportées ☐

Déplacements saisis ☐

Vacances d'Hiver

1ère semaine

2ème semaine

Prochaine période

A faire, à prévoir...

FÉVRIER

Lundi
7

Mardi
8

Mercredi
9

Jeudi
10

Vend.
11

Samedi
12

Dimanche
13

VACANCES

Lundi
14

Mardi
15

Mercredi
16

Jeudi
17

Vend.
18

Samedi
19

Samedi
20

Notes

J'AIME MES MONSTRES COMME J'AIME

MES HUMAINS:

DE TOUTES LES **FORMES**

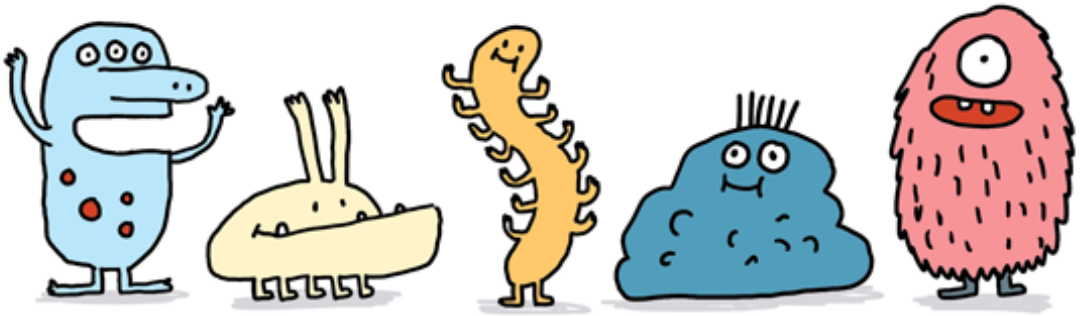

DE TOUTES LES **COULEURS**

TOUS **DIFFÉRENTS.**

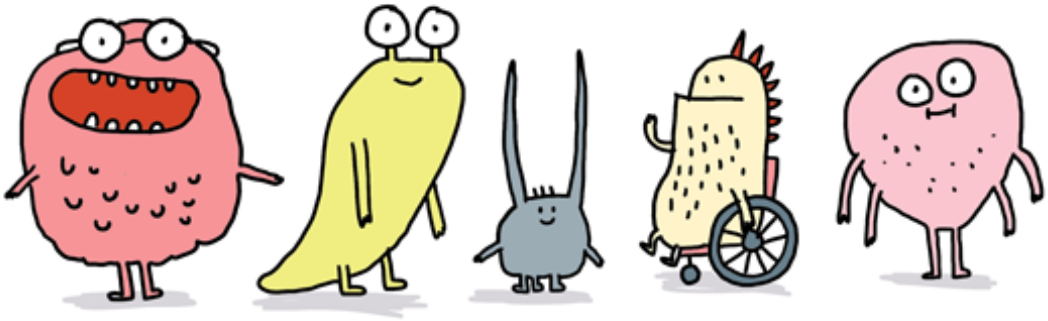

©Elise Gravel

Période 4

Période 4

Du 21 février au 10 avril

Priorités

1

2

3

Projets

Semaine 1 Du 21/02 au 27/02	
Semaine 2 Du 28/02 au 06/03	
Semaine 3 Du 07/03 au 13/03	
Semaine 4 Du 14/03 au 20/03	
Semaine 5 Du 21/03 au 27/03	
Semaine 6 Du 28/03 au 03/04	
Semaine 7 Du 04/04 au 10/04	

FÉVRIER

Midi

Lundi 21

Mardi 22

Mercredi 23

Jeudi 24

Vend. 25

Samedi 26

Soir et Notes

Dimanche 27

Infos Reportées ☐

Déplacements saisis ☐

FEVRIER - MARS

Midi

Lundi 28

Mardi 1

Mercredi 2

Jeudi 3

Vend. 4

Samedi 5

Soir et Notes

Dimanche 6

Infos Reportées ☐

Déplacements saisis ☐

MARS

Midi

Lundi 7

Mardi 8

Mercredi 9

Jeudi 10

Vend. 11

Samedi 12

Soir et Notes

Dimanche 13

Infos Reportées ☐

Déplacements saisis ☐

MARS

Midi

Lundi 14

Mardi 15

Mercredi 16

Jeudi 17

Vend. 18

Samedi 19

Soir et Notes

Dimanche 20

Infos Reportées ☐

Déplacements saisis ☐

MARS

Midi

Lundi 21

Mardi 22

Mercredi 23

Jeudi 24

Vend. 25

Samedi 26

Soir et Notes

Dimanche 27

Infos Reportées ☐

Déplacements saisis ☐

MARS AVRIL

Midi

Lundi 28

Mardi 29

Mercredi 3

Jeudi 31

Vend. 1

Samedi 2

Soir et Notes

Dimanche

3

Infos Reportées ☐

Déplacements saisis ☐

AVRIL

Midi

Lundi 4

Mardi 5

Mercredi 6

Jeudi 7

Vend. 8

Samedi 9

Soir et Notes

Dimanche 10

Infos Reportées ☐

Déplacements saisis ☐

Vacances de Pâques

1ère semaine

2ème semaine

Prochaine période

A faire, à prévoir...

AVRIL

Lundi 11

Mardi 12

Mercredi 13

Jeudi 14

Vend. 15

Samedi 16

Dimanche 17

VACANCES

Lundi 18

-FÉRIÉ-Lundi de paques

Mardi 19

Mercredi 20

Jeudi 21

Vend. 22

Samedi 23

Dimanche 2

Notes

J'AI LE DROIT DE FAIRE DES

ERREURS.

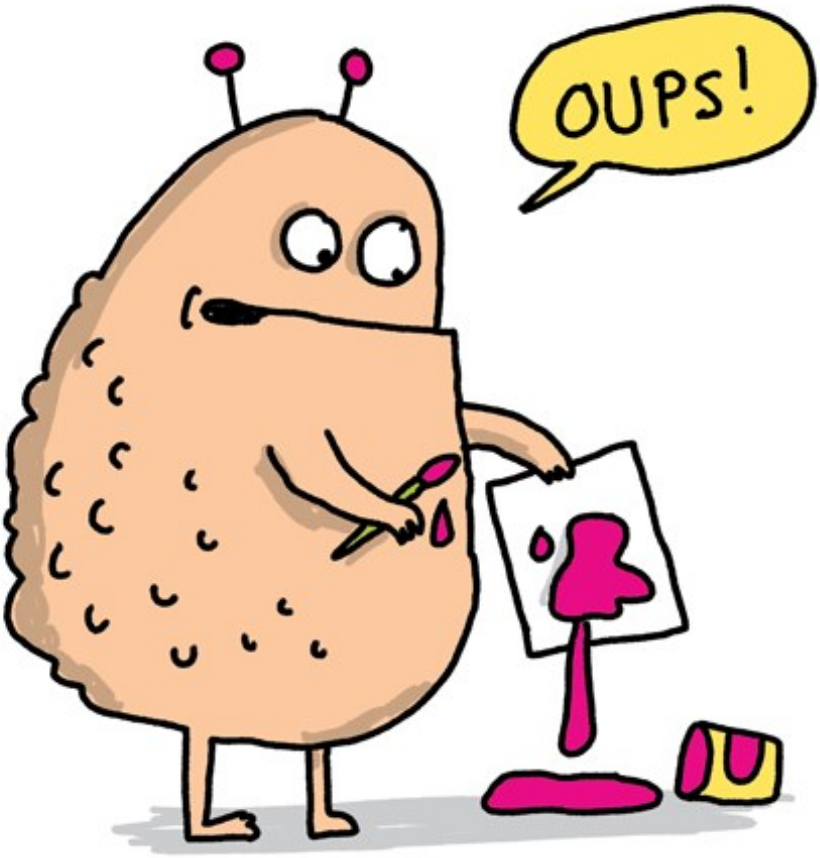

C'EST COMME ÇA QU'ON APPREND!

©Elise Gravel

Période 5

Période 5

Du 25 avril au 6 juillet

Priorités

1

2

3

Projets

Semaine 1 Du 25/04 au 01/05	
Semaine 2 Du 02/05 au 08/05	
Semaine 3 Du 9/05 au 15/05	
Semaine 4 Du 16/05 au 22/05	
Semaine 5 Du 23/05 au 29/05	
Semaine 6 Du 30/05 au 05/06	
Semaine 7 Du 06/06 au 12/06	
Semaine 8 Du 13/06 au 19/06	
Semaine 9 Du 20/06 au 26/06	
Semaine 10 Du 27/06 au 03/07	
Semaine 11 Du 04/07 au 10/07	

AVRIL MAI

Midi

Lundi 25

Mardi 26

Mercredi 27

Jeudi 28

Vend. 29

Samedi 3

Soir et Notes

Dimanche

1

- F É R I É - Fête du travail

Infos Reportées ☐

Déplacements saisis ☐

MAI

Midi

Lundi 2

Mardi 3

Mercredi 4

Jeudi 5

Vend. 6

Samedi 7

Soir et Notes

Dimanche

8

FERIE-ARMISTICE 1945

Infos Reportées ☐

Déplacements saisis ☐

MAI

Midi

Lundi 9

Mardi 10

Mercredi 11

Jeudi 12

Vend. 13

Samedi 14

Soir et Notes

Dimanche
15

Infos Reportées ☐

Déplacements saisis ☐

MAI

Midi

Lundi 16

Mardi 17

Mercredi 18

Jeudi 19

Vend. 20

Samedi 21

Soir et Notes

Dimanche 22

Infos Reportées ☐

Déplacements saisis ☐

MAI

Midi

Lundi 23

Mardi 24

Mercredi 25

Jeudi 26

-FÉRIÉ-

Vend. 27

-FÉRIÉ-

Samedi 28

Soir et Notes

PONT

ASCENSION

Dimanche 29

Infos Reportées ☐

Déplacements saisis ☐

MAI JUIN

Midi

Lundi 30

Mardi 31

Mercredi 1

Jeudi 2

Vend. 3

Samedi 4

Soir et Notes

Dimanche

5

Infos Reportées ☐

Déplacements saisis ☐

JUIN

Midi

Lundi 6

-FERIE-

Mardi 7

Mercredi 8

Jeudi 9

Vend. 10

Samedi 11

Soir et Notes

Dimanche 12

Infos Reportées ☐

Déplacements saisis ☐

JUIN

Midi

Lundi 13

Mardi 14

Mercredi 15

Jeudi 16

Vend. 17

Samedi 18

Soir et Notes

Dimanche 19

Infos Reportées ☐

Déplacements saisis ☐

JUIN

Midi

Lundi 20

Mardi 21

Mercredi 22

Jeudi 23

Vend. 24

Samedi 25

Soir et Notes

Dimanche
26

Infos Reportées ☐

Déplacements saisis ☐

JUIN JUILLET

Midi

Lundi 27

Mardi 28

Mercredi 29

Jeudi 30

Vend. 1

Samedi 2

Soir et Notes

Dimanche

3

Infos Reportées ☐

Déplacements saisis ☐

JUILLET

Midi

Lundi 4

Mardi 5

Mercredi 6

Jeudi 7

Vend. 8

Samedi 9

Soir et Notes

Dimanche

10

Infos Reportées ☐

Déplacements saisis ☐

Vacances d'été

Juillet

Aout

Année prochaine

A faire, à prévoir...

Notes