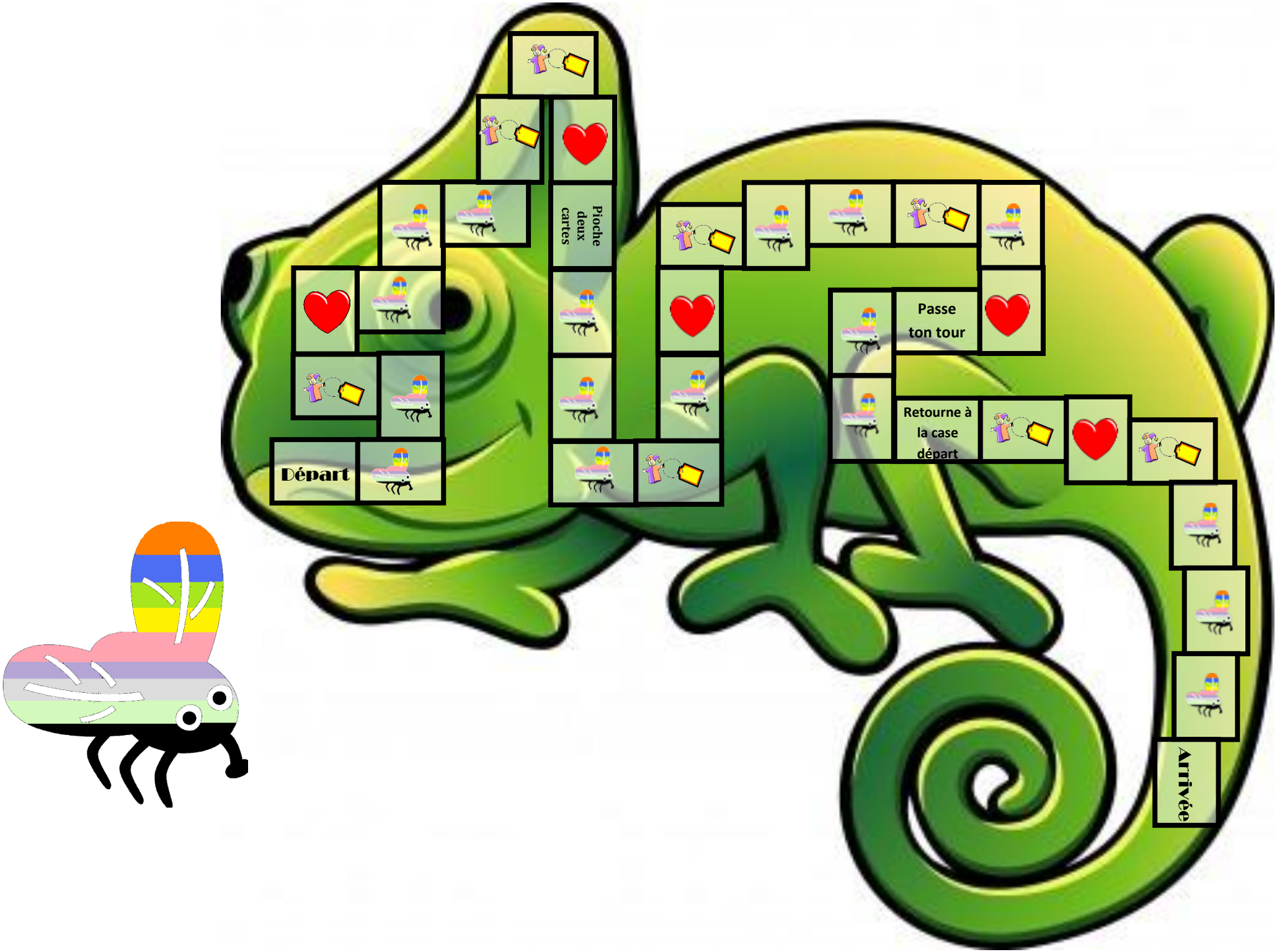
Départ
Pioche deux cartes
Passe ton tour
Retourne à la case départ
Arrivée